REGULAÇÃO
RELATÓRIO TÉCNICO DE FISCALIZAÇÃO N. 073/2025 – RTF

Fiscalização regular no Sistema de Abastecimento de Água e Sistema de Esgotamento Sanitário de Igrejinha/RS.

1. CONSIDERAÇÕES PRELIMINARES

A fiscalização no Sistema de Abastecimento de Água (SAA) e no Sistema de Esgotamento Sanitário (SES) do município de Igrejinha ocorreu entre os dias 18 e 19 de fevereiro de 2025. Para verificar o serviço prestado pela companhia de saneamento, os trabalhos de fiscalização e regulação dos municípios consorciados à Agesan-RS são amparados, principalmente, nas referências legais e normativas apresentadas no Quadro 1.

Quadro 1 - Principais leis, normas, decretos, resoluções, portarias e normas técnicas que norteiam as fiscalizações realizadas pela Agesan-RS

Referências legais e normativas	Descrição
Lei Federal n. 11.445/2007 e alterações posteriores	Estabelece diretrizes nacionais para o saneamento básico e para a política federal de saneamento básico e dá outras providências.
Resolução Conama n. 357/2005	Dispõe sobre a classificação dos corpos de água e diretrizes ambientais para o seu enquadramento, bem como estabelece as condições e padrões de lançamento de efluentes, e dá outras providências.
Resolução Conama n. 430/2011	Dispõe sobre as condições e padrões de lançamento de efluentes, complementa e altera a Resolução no 357, de 17 de março de 2005, do Conselho Nacional do Meio Ambiente – Conama.
Portaria GM/MS n. 888/2021	Dispõe sobre os procedimentos de controle e de vigilância da qualidade da água para consumo humano e seu padrão de potabilidade.
Decreto Estadual n. 23.430/1974	Dispõe sobre a promoção, proteção e recuperação da Saúde Pública.
Resolução CSR Agesan-RS n. 003/2021	Aprova o Regulamento dos Serviços de Água e Esgoto da Companhia Riograndense de Saneamento (Corsan) no âmbito dos municípios consorciados à Agência Reguladora Intermunicipal de Saneamento do Rio Grande do Sul (Agesan-RS).
Resolução Agesan-RS AGO n. 002/2020	Dispõe sobre os procedimentos relativos às infrações e penalidades aplicáveis, pela Agesan-RS, ao prestador de serviços de abastecimento de água e esgotamento sanitário.
Resolução Agesan-RS CSR n. 005/2021	Institui o programa de redução de perdas da Agesan-RS
Resolução Agesan-RS AGE nº 005/2024	Dispõe sobre a nova redação do Manual de Fiscalização dos Prestadores de Serviços de Abastecimento de Água e Esgotamento Sanitário da AGESAN-RS.
Instrução Normativa DG n. 03/2020	Dispõe sobre as não conformidades recorrentes nas fiscalizações e prazos previstos para resolução das infrações.
Normas regulamentadoras	Disposições complementares ao capítulo V da Consolidação das Leis de Trabalho (CLT), consistindo em obrigações, direitos e deveres a serem cumpridos por empregadores e trabalhadores com o objetivo de garantir trabalho seguro e sadio, prevenindo a ocorrência de doenças e acidentes de trabalho.
Normas Brasileiras - Associação Brasileira de Normas Técnicas (NBR/ABNT)	Normas brasileiras relacionadas aos sistemas de abastecimento de água, sistemas de esgotamento sanitário e serviços correlatos.

2. A FISCALIZAÇÃO

A fiscalização da CORSAN no município de Igrejinha foi da modalidade direta, do tipo regular. A fiscalização foi planejada para dois dias, havendo reunião de abertura marcando o início das atividades, na qual a equipe da Agesan-RS relatou as reponsabilidades de seus membros para a CORSAN, apresentando o cronograma de atividades (conforme registrado em Ata de Reunião de Abertura). Com todos cientes do planejamento, a fiscalização foi executada. A fiscalização encerrou-se após a verificação e coleta de dados propostos para a fiscalização regular de 2025.

3. ESTRUTURAS FISCALIZADAS

A fiscalização do SAA e SES de Igrejinha, planejada com base nas informações passadas pela CORSAN. A fiscalização no SAA e SES abrangeu áreas urbanas e contínuas à zona urbana, conforme o contrato de concessão do serviço. A operação e gestão do SAA e SES é realizada pela Companhia Riograndense de Saneamento - Aegea Saneamento (CORSAN).

3.1. SISTEMA DE ABASTECIMENTO DE ÁGUA (SAA)

O município de Igrejinha é abastecido pelo sistema integrado de Três Coroas, Parobé e Igrejinha. A vazão importada de Parobé é de 540 $m^3.h^{-1}$ e a de Três Coroas, 306 $m^3.h^{-1}$. Além da vazão importada o município produz água a partir da captação em corpo hídrico subterrâneo.

3.1.1. CAPTAÇÃO

A captação subterrânea para o abastecimento de água em Igrejinha é realizada por meio de dez poços.

3.1.1.1. CAPTAÇÃO SUBTERRÂNEA

O SAA de Igrejinha capta água bruta de dez poços para o abastecimento o município (Quadro 3). Foi verificado que os poços possuem cadastro de usuário de água no Sistema de Outorga de Água do Rio Grande do Sul (SIOUT), bem como macromedidores instalados e funcionais.

Quadro 2 - Dados dos pontos de captação subterrânea de água bruta.

Poço	Vazão ($m^3.h^{-1}$)	Profundidade total (m)	Localização	Cadastro do SIOUT
IGR-01A	30	150	Rua Ernesto Renck, n. 335 Latitude: -29.5903, Longitude: -50.8064	2018/010.151
IGR-02A	20	84	Rua D. João VI, n. 185 Latitude: -29.5753, Longitude: -50.7794	2018/010.243
IGR-03A	15	96	Rua João Jorge Renck, n. 462 Latitude: -29.5615, Longitude: -50.8002	2018/010.261
IGR-06	12	87	Rua José Tristão Monteiro, n. 250 Latitude: -29.5819, Longitude: -50.8028	2018/010.462
IGR-09	15	138	Rua do Limoeiro, n. 170 Latitude: -29.5472, Longitude: -50.7746	2018/011.264
IGR-10	10	112	Av. Prefeito Hugo Sperb, n. 741 Latitude: -29.6058, Longitude: -50.7965	2018/011.277
IGR-12	8	179	Rua dos Coqueiros, n. 55 Latitude: -29.5601, Longitude: -50.812	2018/011.288
IGR-13A	14	146	Rua Jacob Kondorfer, n. 175 Latitude: -29.5792, Longitude: -50.7699	2018/011.301
IGR-15	3	100	Rua Corticeira da Serra, n. 370 Latitude: -29.5668, Longitude: -50.7866	2018/011.304
IGR-16	10	104	Rua Casemiro de Abreu, n. 291 Latitude: -29.5693, Longitude: -50.7857	2021/021.937

3.1.2. UNIDADES DE TRATAMENTO DA ÁGUA SUPERFICIAL

O SAA do município utiliza tratamento simplificado de água, realizado na própria fonte subterrânea. O processo de tratamento consiste em cloração e fluoretação. A cloração é feita por meio de um dosador de cloro, no qual a água dissolverá a pastilha de ácido tricloroisocianúrico. A fluoretação, por sua vez, é realizada com o preparo manual de uma solução saturada de fluossilicato de sódio em água, dosada no poço por uma bomba dosadora. Ressalta-se que em todos os poços ocorre o mesmo modelo de tratamento simplificado, sem variação de produtos ou métodos.

Os parâmetros da qualidade da água bruta, tratada e distribuída são analisados nas dependências da ETA de Três Coroas, e registradas diretamente no software de gestão laboratorial, no qual os dados ficam armazenados juntamente com observações de falhas da ETA. Quando os resultados obtidos não se enquadram no estabelecido pela legislação, o software automaticamente os coloca em destaque por meio de uma marcação na cor vermelha. As falhas, observadas e as medidas corretivas são registradas no sistema, sendo possível consultá-las por meio deste.

3.1.3. ESTAÇÕES ELEVATÓRIAS DE BOMBEAMENTO DE ÁGUA BRUTA OU TRATADA

O SAA de Igrejinha é composto por 14 estações de bombeamento de tratada, dentre estas uma consta desativada. O Quadro 3 da ênfase nos dados das EBATs.

Quadro 3 - Dados das estações de bombeamento de água do SAA.

Elevatória	Vazão ($m^3.h^{-1}$)	Altura manométrica (mca)	Localização
EBAT-01 Figueirão (Desativado)	-	-	Rua Anita Garibaldi, n. 260 Latitude: -29.5622, Longitude: -50.795
EBAT-07 Viaduto	NI	60	Rua D. João VI, n. 185 Latitude: -29.5753, Longitude: -50.7794
EBAT-09 Imigração	20	60	Rua da Imigração, n. 656 Latitude: -29.5671, Longitude: -50.8049
EBAT-14 Deuner	5	50	Rua Theobaldo Deuner, n. 519 Latitude: -29.5791, Longitude: -50.7668
EBAT-16 Saibreira	5	60	Rua Irena V. Breyer, n. 485 Latitude: -29.581, Longitude: -50.7972
EBAT-18 Recanto Verde	5	60	Rua Rosane E. Grahl, n. 124 Latitude: -29.5327, Longitude: -50.7835
EBAT-22 P. da Figueira	7	50	Rua Antônio Bruno Kehl, n. 250 Latitude: -29.5582, Longitude: -50.7954
EBAT-23 Veredas	7	50	Rua Oscar Kirsch, n. 69 Latitude: -29.5716, Longitude: -50.8122
Booster-1 Lajeadinho	25	65	Rua José Flesch, n. 316 Latitude: -29.577, Longitude: -50.7671
Booster-2 Lajeadinho	12	60	Estrada Velha do Lajeadinho, n. 645 Latitude: -29.5829, Longitude: -50.7644
Booster-3 Lajeadinho	12	60	Estrada Velha do Lajeadinho, n. 1.130 Latitude: -29.5857, Longitude: -50.7605
Booster-4 Lajeadinho	12	60	Estrada Velha do Lajeadinho, n. 1.750 Latitude: -29.5874, Longitude: -50.7567
Booster-11 Julio Fleck	6	80	Rua Julio Fleck, n. 06 Latitude: -29.5792, Longitude: -50.8074
Booster-12 Mutirão	8	80	Rua Plínio Salgado, n. 622 Latitude: -29.578, Longitude: -50.7762

*NI: Não informado

3.1.4. RESERVATÓRIOS

De acordo com as informações observadas em campo, o SAA de Igrejinha possui 20 reservatórios ativos, 1 reservatório desativado, 5 reservatórios removidos do sistema público de abastecimento de água. No Quadro 4 estão descritas as características dos reservatórios ativos fiscalizados, bem como o volume de cada um. Já no Quadro 5 apresentam-se as unidades que foram removidas do sistema público de abastecimento de água. Nas Figuras de 1 a 5 é possível verificar os reservatórios descritos no Quadro 5.

Quadro 4 - Reservatórios ativos e desativados do SAA.

Reservatório	Tipo	Função	Material	Localização	Volume (m³)
R-1 Fonte	Apoiado	Distribuição	Concreto	Rua José Flesch, n .316 Latitude: -29.577, Longitude: -50.7671	Desativado
R-2 Lajeadinho	Apoiado	Contato	Aço	Estrada Velha do Lajeadinho, n. 645 Latitude: -29.5829, Longitude: -50.7644	10
R-3 Lajeadinho	Apoiado	Contato	Aço	Estrada Velha do Lajeadinho, n. 1.130 Latitude: -29.5857, Longitude: -50.7605	6
R-4 Lajeadinho	Apoiado	Contato	Aço	Estrada Velha do Lajeadinho, n. 1.750 Latitude: -29.5873, Longitude: -50.7568	6
R-5 Lajeadinho	Apoiado	Distribuição	Aço	Rua Prof. Regina Luiza Vedovatto Latitude: -29.5773, Longitude: -50.747	70
R-6 Viaduto	Apoiado	Contato	Concreto	Rua D. João VI, n. 185 Latitude: -29.5753, Longitude: -50.7795	10
R-7 Viaduto	Apoiado	Distribuição	Concreto	Rua D. João VI s/n (fim da rua) Latitude: -29.5733, Longitude: -50.779	100
R-9 Belmont	Elevado	Distribuição	Aço	Estrada Edgar Willy Wolf Latitude: -29.5608, Longitude: -50.813	100
R-10 Distr. Ind.	Apoiado	Distribuição	Aço	Rua Prefeito Hugo Sperb Latitude: -29.6065, Longitude: -50.7905	30
R-12 Mutirão	Elevado	Distribuição	Aço	Rua das Azaléias, s/n (fim da rua) Latitude: -29.5813, Longitude: -50.7773	10
R-13 Deuner	Elevado	Distribuição	Aço	Rua Theobaldo Deuner, n. 519 Latitude: -29.5791, Longitude: -50.7668	10
R-14 Deuner	Apoiado	Distribuição	Fibra de vidro	Rua Lidia Amalia Deuner, s/n (fim da rua) Latitude: -29.5786, Longitude: -50.7649	15
R-18 Recanto Verde	Elevado	Distribuição	Aço	Rua Aroldo E. de Conto s/n (fim da rua) Latitude: -29.5325, Longitude: -50.7869	30
R-19 Corticeira da Serra	Elevado	Distribuição	Fibra de vidro	Rua Corticeira da Serra, n. 350 Latitude: -29.5669, Longitude: -50.7866	7
R-20 Corticeira da Serra	Elevado	Distribuição	Fibra de vidro	Rua Corticeira da Serra, n. 420 Latitude: -29.5669, Longitude: -50.7856	15
R-21 Parque das Figueiras	Apoiado	Contato	Aço	Rua Antonio Bruno Kehl, n. 250 Latitude: -29.5582, Longitude: -50.7952	10
R-23 Veredas	Elevado	Distribuição	Aço	Rua Oscar Kirsch, n. 479 Latitude: -29.5709, Longitude: -50.8163	20
R-24 Panorama	Apoiado	Distribuição	Aço	Rua Elis Regina, n. 70 Latitude: -29.5686, Longitude: -50.7804	30
R-25 (R.500)	Semienterrado	Distribuição	Concreto	Rua Arthur Alfredo Schimitt. n. 95 Latitude: -29.5609, Longitude: -50.7981	500
R-26 (R.1000)	Semienterrado	Distribuição	Concreto	Rua São Paulo, n. 130 Latitude: -29.577, Longitude: -50.811	1.000
R-EBAT023	Apoiado	Distribuição	Aço	Latitude: -29.5716, Longitude: -50.8122	-
				Total	1.979

Quadro 5 - Reservatórios Removidos do SAA.

Reservatório	Tipo	Função	Material	Localização
R-11 Julio Fleck	Elevado	Distribuição	Aço	Rua Julio Fleck (fim da rua) Latitude: -29.5784, Longitude: -50.8117
R-15 Saibreira	Apoiado	Contato	Aço	Rua Irena Vilma Breyer, n. 485 Latitude: -29.581, Longitude: -50.7972
R-16 Saibreira	Elevado	Distribuição	Aço	Rua Arcenio Theno Fetter s/n (fim da rua) Latitude: -29.5797, Longitude: -50.7917
R-17 Rothmann	Elevado	Distribuição	Aço	Rua da Mangueira s/n (fim da rua) Latitude: -29.5473, Longitude: -50.7734
R-22 P. da Figueira *	Elevado	Distribuição	Fibra de vidro	Rua Antonio Bruno Kehl, 609 Latitude: -29.5575, Longitude: -50.799

Figura 1 – Evidência de remoção completa do R11 Julio Fleck.

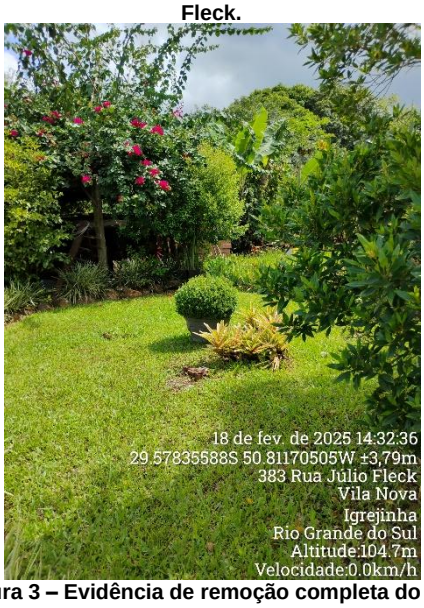

Figura 2 – Evidência de remoção completa do R15 Saibreira

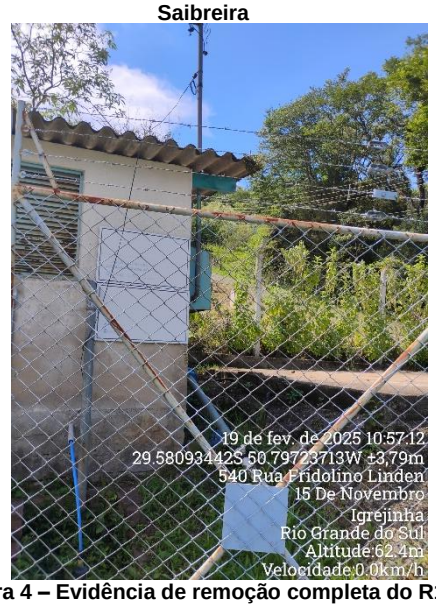

Figura 3 – Evidência de remoção completa do R16 Saibreira

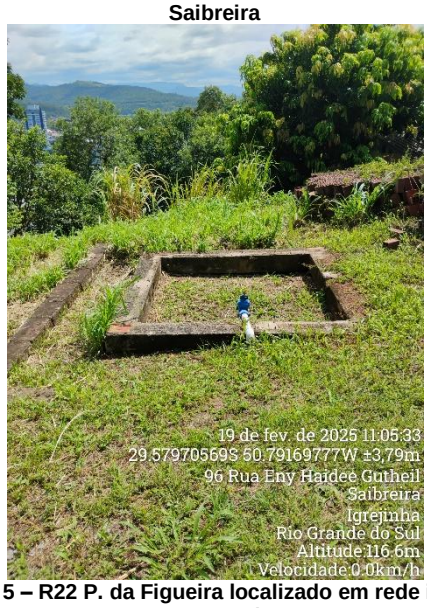

Figura 4 – Evidência de remoção completa do R17 Rothmann

Figura 5 – R22 P. da Figueira localizado em rede interna de condomínio

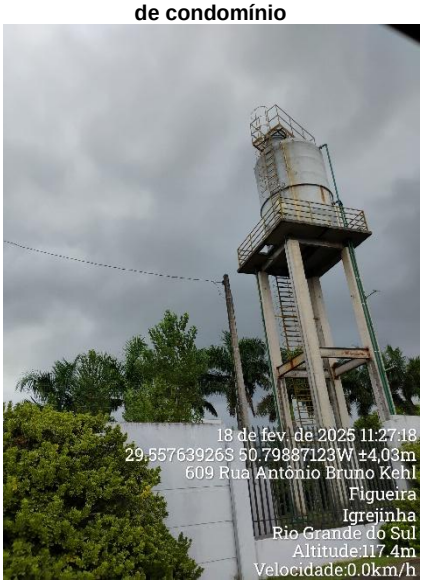

3.1.5. MONITORAMENTO HIDRÁULICO

Os poços de captação de água subterrânea do município possuem macromedidores do tipo digital instalados e operantes. Também há macromedidores para contabilizar a água importada de Três Coroas e Parobé. A Tabela 1 apresenta as características dos macromedidores.

Tabela 1 - Especificações dos macromedidores do SAA

Macromedidor	Marca	Diâmetro	Localização
Poço IGR-01	Ecomag	DN 50	Rua Ernesto Renck, n. 335
Poço IGR-02	Ecomag	DN 50	Rua Dom João VI, n. 185
Poço IGR-03	Ecomag	DN 50	Rua João Jorge Renck, n. 462
Poço IGR-06	Ecomag	DN 50	Rua José T. Monteiro, n. 250
Poço IGR-09	Ecomag	DN 50	Rua Limoeiro, n. 170
Poço IGR-10	Ecomag	DN 50	Rua Prefeito Hugo Sperb, n. 741
Poço IGR-12	Ecomag	DN 50	Rua dos Coqueiros, n. 55
Poço IGR-13	Ecomag	DN 50	Rua Jacob Kondorfer, n. 175
Poço IGR-15	Ecomag	DN 50	Rua Corticeira da Serra, n. 370
Poço IGR-16	Ecomag	DN 50	Rua Casemiro de Abreu, n. 291
Macro da Fonte	Ecomag	DN 50	Rua Jose Flesch, n. 316
Macro COHAB	Ecomag	DN 50	Rua Arthur Wallauer, n. 17
Macro Saibreira	Ecomag	DN 50	Rua Irena Wilma Breyer, n. 485
Macro R.Verde	Ecomag	DN 50	Rua Rosane E. Grahl, n. 124
Macro Imigração	Ecomag	DN 50	Rua da Imigração, n. 656
Macro Div.Parobé	Incontrol	DN 250	Rua joão Darci Reinheimer, s/n.
Macro Div.Três Coroas	Incontrol	DN 200	Rua Anita Garibaldi, s/n.
Macro Div.Três Coroas	Incontrol	DN 300	Rua Anita Garibaldi, s/n.

3.2. SISTEMA DE ESGOTAMENTO SANITÁRIO (SES)

O SES de Igrejinha é composto por duas Estações de Tratamento de Esgotos (ETE) e uma Estação de Bombeamento de Esgoto (EBE) que atendem à área urbana e zonas contiguas do município. Durante a fiscalização realizada pela Agesan-RS, acompanhada pelos membros da Corsan, foram verificadas as condições de funcionamento e operação das estruturas, visando garantir a eficiência do sistema e a qualidade do serviço prestado à população. A fiscalização realizada no SES foi planejada com base nas informações prestadas pela Corsan.

3.2.1. ESTAÇÕES ELEVATÓRIAS DE ESGOTO

Durante a ação, foi fiscalizada 1 Estação de Bombeamento de Efluente (EBE) identificada em campo. A especificação da unidade fiscalizada nesta ação é apresentada no Quadro 6.

Quadro 6 - Dados das EBE do SES

EBE	Localização	Descrição
EBE Alles Blau	Rua Fritz Wagner, n. 5 Latitude: -29.6007, Longitude: -50.8137	A unidade realiza o recebimento de contribuições de usuários e o bombeamento para a entrada da ETE.

3.2.2. UNIDADES DE TRATAMENTO DE EFLUENTES

Durante a fiscalização, foram identificadas 2 ETEs. No Quadro 7 apresenta-se o detalhamento das unidades.

Quadro 7 – Dados das estações de unidades de tratamento de esgoto sanitário do SES

Unidade	Localização	Status	Descrição
ETE COHAB Anita Garibaldi	Latitude: -29.5532 Longitude: -50.7851		Tanque séptico Coletivo composto tanque séptico, filtro anaeróbio, e lançamento do efluente tratado no Rio Paranhana.
ETE Alles Blau	Rua Fritz Wagner, n. 5 Latitude: -29.6007, Longitude: -50.8137		Tanque séptico Coletivo composto por calha parshall, gradeamento, 2 tanques sépticos, dois filtros anaeróbios, leitos de secagem de lodo, e lançamento do efluente tratado no Rio Paranhana.

3.2.2.1. ETE COHAB Anita Garibaldi

A ETE II encontra-se operante e possui Licença Ambiental de Operação emitida pela FEPAM nº 00402/2023, válida até 07/02/2028.

A unidade de tratamento composta de tanque séptico e filtro anaeróbico e tem vazão de projeto de 282,5 $m^3.dia^{-1}$, atendendo 276 economias, correspondente a 3% das economias com esgoto tratado do município. O SES conta com 2.821 metros de rede coletora do tipo separador absoluto. O esgoto chega até a estação por gravidade e não há mecanismos para a medição da vazão de entrada ou saída.

A unidade não dispõe de laboratório próprio, para tanto todas as amostras realizadas no local são analisadas em laboratório da ETE de Sapiranga.

3.2.2.2. ETE Alles Blau

A ETE II encontra-se operante e possui Licença Ambiental de Operação emitida pelo Município de Igrejinha nº 017/2024 – SPMA/DEMMA, válida até 12/11/2029.

A unidade de tratamento composta de tanque séptico e filtro anaeróbico não teve vazão de projeto informada pelo prestador. O efluente sanitário chega até a estação pela EBE Alles Blau e não há mecanismos para a medição da vazão de entrada ou saída.

A unidade não dispõe de laboratório próprio, para tanto todas as amostras realizadas no local são analisadas em laboratório da ETE de Sapiranga.

3.3. ATENDIMENTO COMERCIAL E GESTÃO

A unidade comercial da CORSAN em Igrejinha está situada na Theodoro Bischoff, esquina com a Rua Bartolomeu de Gusmão, Igrejinha - RS. As instalações prediais apresentam um espaço limpo e organizado, com acessibilidade para indivíduos com mobilidade reduzida. Na sala de espera, estavam disponíveis aos usuários: RSAE/Agesan-RS, as tarifas em vigor e o código de defesa do consumidor e a carta de serviços.

O prestador de serviço não apresentou os indicadores de cobertura dos serviços de abastecimento de água, esgotamento sanitário, e perdas.

O SAA e SES possuem Plano de Emergência e Contingência (PEC), o qual indica ações e responsáveis em situações de anormalidade.

Existe serviço terceirizado no município, referente as atividades de conserto da rede de distribuição e pelo apoio operacional (retroescavadeira e pavimentação), corte da grama. A Corsan também dispõe de equipe própria.

4. CONSIDERAÇÕES FINAIS

A partir da fiscalização executada, foram identificadas não-conformidades (NC) que seguem anexas a este relatório, no documento intitulado Termo de Não-Conformidades (TNC). A partir da fiscalização direta foram abertas 118 NCs referentes ao Sistema de Abastecimento de Água e Sistema de Esgotamento Sanitário do município de Igrejinha.

Deve a prestadora dos serviços providenciar, diretamente ou por provocação aos terceiros competentes, a conformação dos itens descritos, relativos às suas instalações, seus equipamentos e seus serviços, com o intuito de concorrer para uma prestação eficiente dos serviços públicos de abastecimento de água, objetivando o pleno atendimento dos seus usuários e a proteção do meio ambiente.

5. ENCERRAMENTO

Estes signatários apresentam o presente trabalho concluído, constando de 8 (oito) folhas digitadas e assinadas digitalmente, colocando-se à disposição para esclarecimentos.

Porto Alegre, 27 de fevereiro de 2025.

Participantes da Fiscalização:

gov.br Documento assinado digitalmente
LEONARDO RODRIGUES MOREIRA
Data: 21/03/2025 08:36:02-0300
Verifique em https://validar.iti.gov.br

Leonardo Rodrigues Moreira
Assessor Ambiental

Responsável pela elaboração e pelo relatório:

gov.br Documento assinado digitalmente
EMANUEL FUSINATO
Data: 20/03/2025 10:07:57-0300
Verifique em https://validar.iti.gov.br

Emanuel Fusinato
Agente de Fiscalização

De acordo,

gov.br Documento assinado digitalmente
EMANUELE BAIFUS MANKE
Data: 20/03/2025 17:07:46-0300
Verifique em https://validar.iti.gov.br

Emanuele Baifus Manke
Diretora de Regulação

ANEXO I

TERMO DE NÃO CONFORMIDADE (TNC)

TNC N.: 073/2025

1. ÓRGÃO FISCALIZADOR
RAZÃO SOCIAL: Agência Reguladora Intermunicipal de Saneamento do Rio Grande do Sul (AGESAN-RS)
ENDEREÇO: Rua Félix da Cunha, n. 1009 – Sala 82, Floresta - Porto Alegre/RS
TELEFONE E EMAIL: (51) 3075-9576; fiscalizacao@agesan-rs.com.br

2. CONCESSIONÁRIA
RAZÃO SOCIAL: Companhia Riograndense de Saneamento (CORSAN)
ENDEREÇO: Rua Caldas Jr., n. 120, 18º andar, Centro Histórico, Porto Alegre/RS
TELEFONE E EMAIL: (51) 3215-5400; regulatorio.corsan@corsan.com.br

3. RESUMO DO TERMO DE NÃO CONFORMIDADE
Na ação de fiscalização, sobre as condições técnico-operacionais e comerciais para verificação da qualidade de atendimento do sistema de abastecimento de água e de esgotamento sanitário no município de Igrejinha/RS, bem como sobre as demais obrigações do prestador junto aos usuários e à AGESAN-RS, foram constatados procedimentos que devem estar de acordo com os regulamentos da AGESAN-RS, com o instrumento contratual e com a Legislação em vigor. Os fatos apurados pela equipe de fiscalização da AGESAN-RS, no ato realizado em 18 e 19/02/2025 estão detalhados no Anexo I e as ações a serem implantadas pela concessionária, bem como seus prazos, são descritos no Anexo II. Conforme Resolução AGO 002/2020, a não correção da transgressão no prazo estabelecido pela Agência Reguladora poderá resultar na aplicação da multa diária.

4. RESPONSÁVEL PELA AÇÃO DE FISCALIZAÇÃO

NOME: Daniel Luz dos Santos
TELEFONE: (51) 2500-7235
CARGO: Coordenador de Fiscalização
EMAIL: fiscalizacao@agesan-rs.com.br

NOME: Emanuel Fusinato
TELEFONE: (51) 2500-7235
CARGO: Agente de Fiscalização
EMAIL: fiscalizacao@agesan-rs.com.br

5. RESPONSÁVEL PELA EMISSÃO DO TNC

NOME: Emanuel Fusinato
TELEFONE: (51) 2500-7235
CARGO: Agente de Fiscalização
EMAIL: fiscalizacao@agesan-rs.com.br

Porto Alegre, 20 de fevereiro de 2025.

gov.br Documento assinado digitalmente
EMANUEL FUSINATO
Data: 20/03/2025 10:07:57-0300
Verifique em https://validar.iti.gov.br

Emanuel Fusinato
Agente de fiscalização

gov.br Documento assinado digitalmente
EMANUELE BAIFUS MANKE
Data: 20/03/2025 17:07:46-0300
Verifique em https://validar.iti.gov.br

Emanuele Baifus Manke
Diretora de Regulação

ANEXOS I e II - 073/2025 - TNC

NC	CÓDIGO DA NC	UNIDADE	Poço IGR-01A
8	-	CONSTATAÇÃO	Vazão de captação do poço IGR-01A acima da vazão média de captação de 20m³/h informada no Cadastro SIOUT. Não foi apresentado volume de água captado de cada um dos poços dos últimos 12 meses, considerando o volume total diário e mensal, e volume médio diário e mensal, com o respectivo tempo de operação dos poços.
GRUPO	PRAZO	NÃO CONFORMIDADE	Não atender a todos os padrões de emissão estabelecidos na licença.
2	90 dias	OBSERVAÇÃO	-

REGISTRO 1

NC	CÓDIGO DA NC	UNIDADE	Poços
9	A2.13	CONSTATAÇÃO	Os poços não apresentam mapa de risco ou outra técnica ou ferramenta apropriada referente a saúde e segurança do trabalho.
GRUPO	PRAZO	NÃO CONFORMIDADE	Não proporcionar a segurança das edificações e dos operadores.
2	180 dias	OBSERVAÇÃO	Poços IGR-01A, IGR-02A, IGR-03A, IGR-06, IGR-09, IGR-10, IGR-12, IGR-13A, IGR-15, IGR-16

REGISTRO 1

REGISTRO 2

REGISTRO 3

NC	CÓDIGO DA NC	UNIDADE	Poço IGR-02A
10	A2.1	CONSTATAÇÃO	Placa de identificação da unidade apagada e danificada
GRUPO	PRAZO	NÃO CONFORMIDADE	Inexistência de placa de identificação da área da captação.
2	365 dias	OBSERVAÇÃO	No imóvel há placa em boas condições apenas para a EBAT07 como representado no Registro 2.

REGISTRO 1

REGISTRO 2

ANEXOS I e II - 073/2025 - TNC

NC	CÓDIGO DA NC	UNIDADE	Poço IGR-03A
11	A2.14	CONSTATAÇÃO	Acúmulo de água dentro do abrigo de tratamento simplificado.
GRUPO	PRAZO	NÃO CONFORMIDADE	Falta de conservação e manutenção preventiva de unidade.
2	365 dias	OBSERVAÇÃO	Possível vazamento.

REGISTRO 1

REGISTRO 2

REGISTRO 3

NC	CÓDIGO DA NC	UNIDADE	Poço IGR-03A
12	A2.20	CONSTATAÇÃO	Posicionamento da tampa da tina de preparo de solução de flúor possibilita a entrada de materiais.
GRUPO	PRAZO	NÃO CONFORMIDADE	Armazenamento inadequado de produtos químicos.
2	90 dias	OBSERVAÇÃO	-

REGISTRO 1

REGISTRO 2

NC	CÓDIGO DA NC	UNIDADE	Poço IGR-06A
13	A2.22	CONSTATAÇÃO	A FISPQ do Fluossilicato de sódio utilizado no tratamento não está disponível na unidade.
GRUPO	PRAZO	NÃO CONFORMIDADE	Não proporcionar a segurança das edificações e dos operadores.
2	180 dias	OBSERVAÇÃO	-

REGISTRO 1

REGISTRO 2

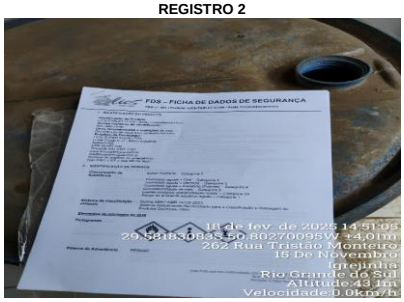

ANEXOS I e II - 073/2025 - TNC

NC	CÓDIGO DA NC	UNIDADE	Poço IGR-09
14	A2.22	CONSTATAÇÃO	A FISPQ da pastilha de cloro utilizado no tratamento não está disponível na unidade.
GRUPO	PRAZO	NÃO CONFORMIDADE	Não proporcionar a segurança das edificações e dos operadores.
2	180 dias	OBSERVAÇÃO	Consta apenas a FISPQ do Hipoclorito de sódio, que não está mais em utilização

REGISTRO 1

REGISTRO 2

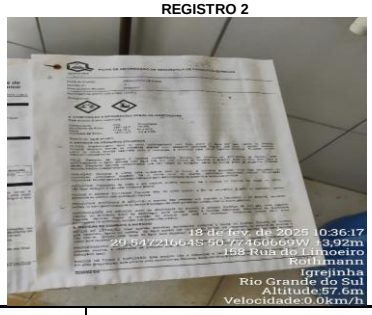

REGISTRO 3

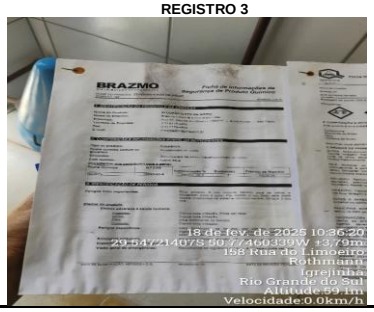

NC	CÓDIGO DA NC	UNIDADE	Poço IGR-09
15	A2.7	CONSTATAÇÃO	Vedação entre componentes hidráulicos inadequado, possibilitando vazamento de produtos.
GRUPO	PRAZO	NÃO CONFORMIDADE	Falta de conservação e manutenção preventiva de unidade.
2	180 dias	OBSERVAÇÃO	-

REGISTRO 1

REGISTRO 2

NC	CÓDIGO DA NC	UNIDADE	Poço IGR-10
16	A2.14	CONSTATAÇÃO	Vazamento aparente em tubulação junto ao macromedidor.
GRUPO	PRAZO	NÃO CONFORMIDADE	Perda de água e/ou não executar redução de perdas.
2	365 dias	OBSERVAÇÃO	-

REGISTRO 1

ANEXOS I e II - 073/2025 - TNC

NC	CÓDIGO DA NC	UNIDADE	Poço IGR-12
17	A2.23	CONSTATAÇÃO	Fiação elétrica em área molhada.
GRUPO	PRAZO	NÃO CONFORMIDADE	Não proporcionar a segurança das edificações e dos operadores.
2	90 dias	OBSERVAÇÃO	-

REGISTRO 1

REGISTRO 2

NC	CÓDIGO DA NC	UNIDADE	Poço IGR-12
18	A2.9	CONSTATAÇÃO	A lâmpada da casa de químicos não funciona.
GRUPO	PRAZO	NÃO CONFORMIDADE	Não proporcionar a segurança das edificações e dos operadores.
2	180 dias	OBSERVAÇÃO	Poço acionado conforme nível dos reservatórios podendo ter operação noturna.

REGISTRO 1

REGISTRO 2

NC	CÓDIGO DA NC	UNIDADE	Poço IGR-13A
19	A2.8	CONSTATAÇÃO	Quadro elétrico com fiações expostas, aberto, e sem travamento.
GRUPO	PRAZO	NÃO CONFORMIDADE	Não proporcionar a segurança das edificações e dos operadores.
2	90 dias	OBSERVAÇÃO	-

REGISTRO 1

ANEXOS I e II - 073/2025 - TNC

NC	CÓDIGO DA NC	UNIDADE	Poço IGR-13A
20	A2.1	CONSTATAÇÃO	Inexistência de placa de identificação da área da captação.
GRUPO	PRAZO	NÃO CONFORMIDADE	Inexistência de placa de identificação da área da captação.
2	365 dias	OBSERVAÇÃO	-

REGISTRO 1

REGISTRO 2

NC	CÓDIGO DA NC	UNIDADE	Poço IGR-13A
21	A2.2	CONSTATAÇÃO	Área do poço não apresenta portão funcional e cercamento do fundo do imóvel está aberto para acesso a uma obra em imóvel vizinho.
GRUPO	PRAZO	NÃO CONFORMIDADE	Não isolar a área dando condição ao acesso de pessoas não-autorizadas e sem garantir bom estado de limpeza do local.
2	365 dias	OBSERVAÇÃO	Trabalhadores da obra vizinha utilizam o imóvel do poço como estacionamento e acesso a obra.

REGISTRO 1

REGISTRO 2

REGISTRO 3

NC	CÓDIGO DA NC	UNIDADE	Poço IGR-16
22	A2.7	CONSTATAÇÃO	Vazamento aparente em tubulação de dosagem de químicos.
GRUPO	PRAZO	NÃO CONFORMIDADE	Perda de água e/ou não executar redução de perdas.
2	365 dias	OBSERVAÇÃO	-

REGISTRO 1

ANEXOS I e II - 073/2025 - TNC

NC	CÓDIGO DA NC	UNIDADE	Poço IGR-15
23	A2.9	CONSTATAÇÃO	A lâmpada da casa de químicos não funciona.
GRUPO	PRAZO	NÃO CONFORMIDADE	Não proporcionar a segurança das edificações e dos operadores.
2	180 dias	OBSERVAÇÃO	Poço acionado conforme nível dos reservatórios podendo ter operação noturna.

REGISTRO 1

REGISTRO 2

NC	CÓDIGO DA NC	UNIDADE	Poço IGR-15
24	A2.14	CONSTATAÇÃO	Vazamento aparente na torneira para amostragem.
GRUPO	PRAZO	NÃO CONFORMIDADE	Perda de água e/ou não executar redução de perdas.
2	365 dias	OBSERVAÇÃO	-

REGISTRO 1

NC	CÓDIGO DA NC	UNIDADE	EBAT 1 - Figueirão
25	A3.1	CONSTATAÇÃO	Inexistência de placa de identificação ou outra técnica de identificação da área da EBA.
GRUPO	PRAZO	NÃO CONFORMIDADE	Inexistência de placa de identificação da área da EBA.
2	365 dias	OBSERVAÇÃO	Unidade desativada.

REGISTRO 1

ANEXOS I e II - 073/2025 - TNC

NC	CÓDIGO DA NC	UNIDADE	EBAT 1 - Figueirão
26	A3.8	CONSTATAÇÃO	Ausência de dispositivo de proteção contra quedas sobre câmaras de registros de manobra.
GRUPO	PRAZO	NÃO CONFORMIDADE	Não proporcionar a segurança das edificações e dos operadores.
2	365 dias	OBSERVAÇÃO	Unidade desativada.

REGISTRO 1

REGISTRO 2

NC	CÓDIGO DA NC	UNIDADE	Booster 11 - Julio Fleck
27	A3.6	CONSTATAÇÃO	Água acumulada, indicando drenagem de caixa de manobra inadequada.
GRUPO	PRAZO	NÃO CONFORMIDADE	Drenagem da estrutura inadequada.
2	365 dias	OBSERVAÇÃO	Reincidência NC 21 processo 063-P/2023

REGISTRO 1

REGISTRO 2

REGISTRO 3

NC	CÓDIGO DA NC	UNIDADE	EBAT 14 - Deuner
28	A3.1	CONSTATAÇÃO	Placa de identificação da área da EBA está apagada.
GRUPO	PRAZO	NÃO CONFORMIDADE	Inexistência de placa de identificação da área da EBA.
2	365 dias	OBSERVAÇÃO	Unidade desativada.

REGISTRO 1

ANEXOS I e II - 073/2025 - TNC

NC	CÓDIGO DA NC	UNIDADE	EBAT 16 - Saibreira
29	A3.9	CONSTATAÇÃO	Acúmulo de vegetação em caixa de manobra.
GRUPO	PRAZO	NÃO CONFORMIDADE	Falta de conservação e manutenção preventiva de unidade.
2	365 dias	OBSERVAÇÃO	-

REGISTRO 1

NC	CÓDIGO DA NC	UNIDADE	EBAT 16 - Saibreira
30	A3.1	CONSTATAÇÃO	Placa de identificação da área da EBA está apagada.
GRUPO	PRAZO	NÃO CONFORMIDADE	Inexistência de placa de identificação da área da EBA.
2	365 dias	OBSERVAÇÃO	-

REGISTRO 1

NC	CÓDIGO DA NC	UNIDADE	EBAT 16 - Saibreira
31	A3.6	CONSTATAÇÃO	Água acumulada, indicando drenagem de caixa de manobra inadequada.
GRUPO	PRAZO	NÃO CONFORMIDADE	Drenagem da estrutura inadequada.
2	365 dias	OBSERVAÇÃO	-

REGISTRO 1

REGISTRO 2

REGISTRO 03

ANEXOS I e II - 073/2025 - TNC

NC	CÓDIGO DA NC	UNIDADE	EBAT 18 - Recanto Verde
32	A3.5	CONSTATAÇÃO	Vazamento aparente na tubulação de conexão de bomba.
GRUPO	PRAZO	NÃO CONFORMIDADE	Perda de água e/ou não executar redução de perdas.
2	365 dias	OBSERVAÇÃO	-

REGISTRO 1

REGISTRO 2

NC	CÓDIGO DA NC	UNIDADE	EBAT 18 - Recanto Verde
33	A3.4	CONSTATAÇÃO	Ausência de bomba reserva para acionamento imediato.
GRUPO	PRAZO	NÃO CONFORMIDADE	Ausência de bomba reserva devidamente instalada para acionamento imediato.
2	180 dias	OBSERVAÇÃO	-

REGISTRO 1

NC	CÓDIGO DA NC	UNIDADE	EBAT 22 - P. da Figueira
34	A3.1	CONSTATAÇÃO	Placa de identificação da área da EBA está apagada.
GRUPO	PRAZO	NÃO CONFORMIDADE	Inexistência de placa de identificação da área da EBA.
2	365 dias	OBSERVAÇÃO	-

REGISTRO 1

ANEXOS I e II - 073/2025 - TNC

NC	CÓDIGO DA NC	UNIDADE	EBAT 22 - P. da Figueira
35	A3.6	CONSTATAÇÃO	Água acumulada, indicando drenagem de caixa de manobra inadequada.
GRUPO	PRAZO	NÃO CONFORMIDADE	Drenagem da estrutura inadequada.
2	365 dias	OBSERVAÇÃO	-

REGISTRO 1

REGISTRO 2

NC	CÓDIGO DA NC	UNIDADE	EBATs
36	A3.10	CONSTATAÇÃO	Estações de bombeamento de água não apresentam mapa de risco ou outra técnica ou ferramenta apropriada referente a saúde e segurança do trabalho.
GRUPO	PRAZO	NÃO CONFORMIDADE	Não proporcionar a segurança das edificações e dos operadores.
2	180 dias	OBSERVAÇÃO	EBAT 07, EBAT 09, EBAT 14, EBAT 16, EBAT 18, EBAT 22, EBAT 23, Booster 01, Booster 02, Booster 03, Booster 04, Booster 11, Booster 12

REGISTRO 1

REGISTRO 2

NC	CÓDIGO DA NC	UNIDADE	Booster 01 - Lajeadinho
37	A3.6	CONSTATAÇÃO	Água acumulada, indicando drenagem de caixa de manobra inadequada.
GRUPO	PRAZO	NÃO CONFORMIDADE	Drenagem da estrutura inadequada.
2	365 dias	OBSERVAÇÃO	-

REGISTRO 1

REGISTRO 2

ANEXOS I e II - 073/2025 - TNC

NC	CÓDIGO DA NC	UNIDADE	EBAT 7 - Viaduto
38	A3.1	CONSTATAÇÃO	Placa danificada alocada na área da unidade.
GRUPO	PRAZO	NÃO CONFORMIDADE	Falta de conservação e manutenção preventiva de unidade.
2	365 dias	OBSERVAÇÃO	Remover placas danificadas.

REGISTRO 1

REGISTRO 2

NC	CÓDIGO DA NC	UNIDADE	Booster 12 - Mutirão
39	A3.5	CONSTATAÇÃO	Vazamento aparente nas conexões da tubulação com a tampa.
GRUPO	PRAZO	NÃO CONFORMIDADE	Perda de água e/ou não executar redução de perdas.
2	365 dias	OBSERVAÇÃO	-

REGISTRO 1

NC	CÓDIGO DA NC	UNIDADE	Booster 12 - Mutirão
40	A3.1	CONSTATAÇÃO	Placa de identificação da área da EBA está apagada.
GRUPO	PRAZO	NÃO CONFORMIDADE	Inexistência de placa de identificação da área da EBA.
2	365 dias	OBSERVAÇÃO	-

REGISTRO 1

ANEXOS I e II - 073/2025 - TNC

NC	CÓDIGO DA NC	UNIDADE	Booster 12 - Mutirão
41	A3.6	CONSTATAÇÃO	Água acumulada, indicando drenagem de caixa de manobra inadequada.
GRUPO	PRAZO	NÃO CONFORMIDADE	Drenagem da estrutura inadequada.
2	365 dias	OBSERVAÇÃO	-

REGISTRO 1

NC	CÓDIGO DA NC	UNIDADE	Booster 12 - Mutirão
42	A3.8	CONSTATAÇÃO	Tampas de proteção contra quedas da caixa do bombeamento abertas, representando risco de queda.
GRUPO	PRAZO	NÃO CONFORMIDADE	Não proporcionar a segurança das edificações e dos operadores.
2	365 dias	OBSERVAÇÃO	Unidade desativada.

REGISTRO 1

REGISTRO 2

NC	CÓDIGO DA NC	UNIDADE	Reservatório R01 - Fonte
43	A5.11	CONSTATAÇÃO	Ausência de laudo de limpeza do reservatório nos últimos doze meses. O reservatório constava como desativado, mas no dia da fiscalização constatou-se que este estava armazenando água e extravasando.
GRUPO	PRAZO	NÃO CONFORMIDADE	Não prever a limpeza de reservatório de água no intervalo mínimo de um ano.
2	180 dias	OBSERVAÇÃO	Alega-se que a estrutura esteja desativada, porém continua em carga. AGESAN_Anexo_I_-_Item_4.8_Inf.009-2025_Igrejinha

REGISTRO 1

Os reservatórios R-1, R-11, R-15, R-16 e R-17 foram desativados.

Permanecemos à disposição para quaisquer esclarecimentos adicionais que se façam necessários.

Atenciosamente;

Rildo Goulart

Assinado de forma digital por Rildo Goulart Peres

REGISTRO 2

REGISTRO 3

ANEXOS I e II - 073/2025 - TNC

NC	CÓDIGO DA NC	UNIDADE	Reservatórios
44	A3.10	CONSTATAÇÃO	Reservatórios água não apresentam mapa de risco ou outra técnica ou ferramenta apropriada referente a saúde e segurança do trabalho.
GRUPO	PRAZO	NÃO CONFORMIDADE	Não proporcionar a segurança das edificações e dos operadores.
2	180 dias	OBSERVAÇÃO	Reservatórios R01, R02, R03, R04, R05, R06, R07, R09, R10, R11, R13, R14, R15, R18, R19, R20, R21, R23, R24, R25, R26, R-EBAT23

REGISTRO 1

REGISTRO 2

REGISTRO 3

NC	CÓDIGO DA NC	UNIDADE	Reservatório R01 - Fonte
45	-	CONSTATAÇÃO	Apresentar cronograma de retomada das atividades da unidade, ou em caso de desativação permanente apresentar cronograma para remoção completa das estruturas da unidade. A unidade mesmo desativada continua armazenando água e extravasando constantemente. A unidade pode representar risco às estruturas vizinhas devido ao seu estado de conservação e não realização de manutenção adequada por ser uma unidade desativada.
GRUPO	PRAZO	NÃO CONFORMIDADE	Deixar de prestar informações ao órgão fiscalizatório.
2	90 dias	OBSERVAÇÃO	-

REGISTRO 1

Os reservatórios R-1, R-11, R-15, R-16 e R-17 foram desativados.

Permanecemos à disposição para quaisquer esclarecimentos adicionais que se façam necessários.

Atenciosamente;

Rildo Goulart

Assinado de forma digital por Rildo Goulart Peres

REGISTRO 2

REGISTRO 3

NC	CÓDIGO DA NC	UNIDADE	Reservatório R01 - Fonte
46	A5.17	CONSTATAÇÃO	Água acumulada, indicando drenagem de caixa de manobra inadequada.
GRUPO	PRAZO	NÃO CONFORMIDADE	Drenagem da estrutura inadequada.
2	365 dias	OBSERVAÇÃO	-

REGISTRO 1

REGISTRO 2

ANEXOS I e II - 073/2025 - TNC

NC	CÓDIGO DA NC	UNIDADE	Poços - Laboratório
47	A6.21	CONSTATAÇÃO	Não foram apresentados resultados das análises de água tratada para todos os poços respectivo ao semestre 02/2024 para parâmetros dos grupos Inorgânicos, Orgânicos, Agrotóxicos, Residual de desinfetante e organolépticos (com exceção de fluor, cloro, turbidez, E.Coli) constantes no Anexo XX da Portaria de Consolidação GM/MS nº 5, de 2017 e alterações e Portaria SES 320/2014.
GRUPO	PRAZO	NÃO CONFORMIDADE	Não atender a todos os padrões de potabilidade e frequência de análises estabelecidos na legislação.
2	90 dias	OBSERVAÇÃO	-

NC	CÓDIGO DA NC	UNIDADE	Reservatório R02 - Lajeadinho
48	A5.11	CONSTATAÇÃO	Ausência de laudo de limpeza do reservatório nos últimos doze meses.
GRUPO	PRAZO	NÃO CONFORMIDADE	Não prever a limpeza de reservatório de água no intervalo mínimo de um ano.
2	180 dias	OBSERVAÇÃO	AGESAN_Anexo_I_-_Item_4.8_Igrejinha

REGISTRO 1

C.L. 0368/2023 - SUTRA/CORSAN — Porto Alegre, 24 de Novembro de 2023

CERTIFICADO DE LIMPEZA DE RESERVATÓRIO DE ÁGUA POTÁVEL

Certificamos para os devidos fins, que os Reservatórios abaixo discriminados, pertencentes à Companhia Riograndense de Saneamento – CORSAN no Município de Igrejinha foram limpos, atendendo ao Código Sanitário Estadual, conforme Decreto Estadual nº 23.430/1974.

Identificação Reservatório	Data de Limpeza	Endereço	Tipo	Capacidade (m³)
R02 Lajeadinho	13/09/2023	Rua Estrada Velha do Lajeadinho nº 645	Apoiado	10
R03 Lajeadinho	13/09/2023	Rua Estrada Velha do Lajeadinho nº1130	Apoiado	6
R04 Lajeadinho	14/09/2023	Rua estrada Velha do Lajeadinho nº1750	Apoiado	6
R05 Lajeadinho	14/09/2023	Rua Prof.Regina Luiza Vedovatto -	Elevado	70
R06 Viaduto	11/09/2023	Rua D.João VI nº185	Semi-Enterrado	10
R07 Viaduto	11/09/2023	Rua D.João VI s/nº Fim da Rua	Semi-Enterrado	100

REGISTRO 2

R09 Bel Monte	14/09/2023	Rua Estrada Edgar Willy Wolf	Elevado	100
R10 Distrito Industrial	15/09/2023	Rua Prefeito Hugo Sperb	Apoiado	30
R12 Mutirão	11/09/2023	Rua das Azaleias s/nº fim da rua	Elevado	10
R13 Deuner (1º)	11/09/2023	Rua Theobaldo Deuner nº519	Elevado	10
R14 Deuner (2º)	11/09/2023	Rua Lidia Amalia Deuner s/nº fim da rua	Apoiado	15
R18 Recanto Verde	12/09/2023	Rua Aroldo E.de Conto s/nº Fim da Rua	Apoiado	30
R19 Corticeira da Serra (1°)	12/09/2023	Rua Corticeira da Serra, 350	Elevado	7
R20 Corticeira da Serra (2°)	12/09/2023	Rua Corticeira da Serra, 420	Elevado	15
R21 Parque das Figueiras	14/09/2023	ANTONIO BRUNO KEHL	Apoiado	10
R24	15/09/2023	Rua Elis Regina, s/n	Apoiado	30
R25	14/09/2023	Rua Arthur Alfredo Schmitt nº 95	Semi-Enterrado	500
R26	12/09/2023	Rua São Paulo nº 130	Semi-Enterrado	1000

NC	CÓDIGO DA NC	UNIDADE	Reservatório R03 - Lajeadinho
49	A5.11	CONSTATAÇÃO	Ausência de laudo de limpeza do reservatório nos últimos doze meses.
GRUPO	PRAZO	NÃO CONFORMIDADE	Não prever a limpeza de reservatório de água no intervalo mínimo de um ano.
2	180 dias	OBSERVAÇÃO	AGESAN_Anexo_I_-_Item_4.8_Igrejinha

REGISTRO 1

C.L. 0368/2023 - SUTRA/CORSAN — Porto Alegre, 24 de Novembro de 2023

CERTIFICADO DE LIMPEZA DE RESERVATÓRIO DE ÁGUA POTÁVEL

Certificamos para os devidos fins, que os Reservatórios abaixo discriminados, pertencentes à Companhia Riograndense de Saneamento – CORSAN no Município de Igrejinha foram limpos, atendendo ao Código Sanitário Estadual, conforme Decreto Estadual nº 23.430/1974.

Identificação Reservatório	Data de Limpeza	Endereço	Tipo	Capacidade (m³)
R02 Lajeadinho	13/09/2023	Rua Estrada Velha do Lajeadinho nº 645	Apoiado	10
R03 Lajeadinho	13/09/2023	Rua Estrada Velha do Lajeadinho nº1130	Apoiado	6
R04 Lajeadinho	14/09/2023	Rua estrada Velha do Lajeadinho nº1750	Apoiado	6
R05 Lajeadinho	14/09/2023	Rua Prof.Regina Luiza Vedovatto -	Elevado	70
R06 Viaduto	11/09/2023	Rua D.João VI nº185	Semi-Enterrado	10
R07 Viaduto	11/09/2023	Rua D.João VI s/nº Fim da Rua	Semi-Enterrado	100

REGISTRO 2

R09 Bel Monte	14/09/2023	Rua Estrada Edgar Willy Wolf	Elevado	100
R10 Distrito Industrial	15/09/2023	Rua Prefeito Hugo Sperb	Apoiado	30
R12 Mutirão	11/09/2023	Rua das Azaleias s/nº fim da rua	Elevado	10
R13 Deuner (1º)	11/09/2023	Rua Theobaldo Deuner nº519	Elevado	10
R14 Deuner (2º)	11/09/2023	Rua Lidia Amalia Deuner s/nº fim da rua	Apoiado	15
R18 Recanto Verde	12/09/2023	Rua Aroldo E.de Conto s/nº Fim da Rua	Apoiado	30
R19 Corticeira da Serra (1°)	12/09/2023	Rua Corticeira da Serra, 350	Elevado	7
R20 Corticeira da Serra (2°)	12/09/2023	Rua Corticeira da Serra, 420	Elevado	15
R21 Parque das Figueiras	14/09/2023	ANTONIO BRUNO KEHL	Apoiado	10
R24	15/09/2023	Rua Elis Regina, s/n	Apoiado	30
R25	14/09/2023	Rua Arthur Alfredo Schmitt nº 95	Semi-Enterrado	500
R26	12/09/2023	Rua São Paulo nº 130	Semi-Enterrado	1000

ANEXOS I e II - 073/2025 - TNC

NC	CÓDIGO DA NC	UNIDADE	Reservatório R04 - Lajeadinho
50	A5.11	CONSTATAÇÃO	Ausência de laudo de limpeza do reservatório nos últimos doze meses.
GRUPO	PRAZO	NÃO CONFORMIDADE	Não prever a limpeza de reservatório de água no intervalo mínimo de um ano.
2	180 dias	OBSERVAÇÃO	AGESAN_Anexo_I_-_Item_4.8_Igrejinha

REGISTRO 1

C.L. 0368/2023 - SUTRA/CORSAN — Porto Alegre, 24 de Novembro de 2023

CERTIFICADO DE LIMPEZA DE RESERVATÓRIO DE ÁGUA POTÁVEL

Certificamos para os devidos fins, que os Reservatórios abaixo discriminados, pertencentes à Companhia Riograndense de Saneamento – CORSAN no Município de Igrejinha foram limpos, atendendo ao Código Sanitário Estadual, conforme Decreto Estadual n° 23.430/1974.

Identificação Reservatório	Data de Limpeza	Endereço	Tipo	Capacidade (m³)
R02 Lajeadinho	13/09/2023	Rua Estrada Velha do Lajeadinho nº 645	Apoiado	10
R03 Lajeadinho	13/09/2023	Rua Estrada Velha do Lajeadinho nº1130	Apoiado	6
R04 Lajeadinho	14/09/2023	Rua estrada Velha do Lajeadinho nº1700	Apoiado	6
R05 Lajeadinho	14/09/2023	Rua Prof.Regina Luiza Vedovatto -	Elevado	70
R06 Viaduto	11/09/2023	Rua D.João VI nº185	Semi-Enterrado	10
R07 Viaduto	11/09/2023	Rua D.João VI s/nº Fim da Rua	Semi-Enterrado	100

REGISTRO 2

R09 Bel Monte	14/09/2023	Rua Estrada Edgar Willy Wolf	Elevado	100
R10 Distrito Industrial	15/09/2023	Rua Prefeito Hugo Sperb	Apoiado	30
R12 Mutirão	11/09/2023	Rua das Azaleias s/nº fim da rua	Elevado	10
R13 Deuner (1º)	11/09/2023	Rua Theobaldo Deuner nº519	Elevado	10
R14 Deuner (2º)	11/09/2023	Rua Lidia Amalia Deuner s/nº fim da rua	Apoiado	15
R18 Recanto Verde	12/09/2023	Rua Aroldo E.de Conto s/nº Fim da Rua	Apoiado	30
R19 Corticeira da Serra (1°)	12/09/2023	Rua Corticeira da Serra, 350	Elevado	7
R20 Corticeira da Serra (2°)	12/09/2023	Rua Corticeira da Serra, 420	Elevado	15
R21 Parque das Figueiras	14/09/2023	ANTONIO BRUNO KEHL	Apoiado	10
R24	15/09/2023	Rua Elis Regina, s/n	Apoiado	30
R25	14/09/2023	Rua Arthur Alfredo Schmitt nº 95	Semi-Enterrado	500
R26	12/09/2023	Rua São Paulo nº 130	Semi-Enterrado	1000

NC	CÓDIGO DA NC	UNIDADE	Reservatório R05 - Lajeadinho
51	A5.11	CONSTATAÇÃO	Ausência de laudo de limpeza do reservatório nos últimos doze meses.
GRUPO	PRAZO	NÃO CONFORMIDADE	Não prever a limpeza de reservatório de água no intervalo mínimo de um ano.
2	180 dias	OBSERVAÇÃO	AGESAN_Anexo_I_-_Item_4.8_Igrejinha

REGISTRO 1

C.L. 0368/2023 - SUTRA/CORSAN — Porto Alegre, 24 de Novembro de 2023

CERTIFICADO DE LIMPEZA DE RESERVATÓRIO DE ÁGUA POTÁVEL

Certificamos para os devidos fins, que os Reservatórios abaixo discriminados, pertencentes à Companhia Riograndense de Saneamento – CORSAN no Município de Igrejinha foram limpos, atendendo ao Código Sanitário Estadual, conforme Decreto Estadual n° 23.430/1974.

Identificação Reservatório	Data de Limpeza	Endereço	Tipo	Capacidade (m³)
R02 Lajeadinho	13/09/2023	Rua Estrada Velha do Lajeadinho nº 645	Apoiado	10
R03 Lajeadinho	13/09/2023	Rua Estrada Velha do Lajeadinho nº1130	Apoiado	6
R04 Lajeadinho	14/09/2023	Rua estrada Velha do Lajeadinho nº1700	Apoiado	6
R05 Lajeadinho	14/09/2023	Rua Prof.Regina Luiza Vedovatto -	Elevado	70
R06 Viaduto	11/09/2023	Rua D.João VI nº185	Semi-Enterrado	10
R07 Viaduto	11/09/2023	Rua D.João VI s/nº Fim da Rua	Semi-Enterrado	100

REGISTRO 2

R09 Bel Monte	14/09/2023	Rua Estrada Edgar Willy Wolf	Elevado	100
R10 Distrito Industrial	15/09/2023	Rua Prefeito Hugo Sperb	Apoiado	30
R12 Mutirão	11/09/2023	Rua das Azaleias s/nº fim da rua	Elevado	10
R13 Deuner (1º)	11/09/2023	Rua Theobaldo Deuner nº519	Elevado	10
R14 Deuner (2º)	11/09/2023	Rua Lidia Amalia Deuner s/nº fim da rua	Apoiado	15
R18 Recanto Verde	12/09/2023	Rua Aroldo E.de Conto s/nº Fim da Rua	Apoiado	30
R19 Corticeira da Serra (1°)	12/09/2023	Rua Corticeira da Serra, 350	Elevado	7
R20 Corticeira da Serra (2°)	12/09/2023	Rua Corticeira da Serra, 420	Elevado	15
R21 Parque das Figueiras	14/09/2023	ANTONIO BRUNO KEHL	Apoiado	10
R24	15/09/2023	Rua Elis Regina, s/n	Apoiado	30
R25	14/09/2023	Rua Arthur Alfredo Schmitt nº 95	Semi-Enterrado	500
R26	12/09/2023	Rua São Paulo nº 130	Semi-Enterrado	1000

NC	CÓDIGO DA NC	UNIDADE	Reservatório R05 - Lajeadinho
52	A5.1	CONSTATAÇÃO	Inexistência de placa de identificação do reservatório.
GRUPO	PRAZO	NÃO CONFORMIDADE	Inexistência de placa de identificação do reservatório.
2	365 dias	OBSERVAÇÃO	Reincidência NC 26 processo 063-P/2023.

REGISTRO 1

ANEXOS I e II - 073/2025 - TNC

NC	CÓDIGO DA NC	UNIDADE	Reservatório R05 - Lajeadinho
53	A5.2	CONSTATAÇÃO	Área do reservatório não está cercada adequadamente.
GRUPO	PRAZO	NÃO CONFORMIDADE	Não isolar a área dando condição ao acesso de pessoas não-autorizadas e sem garantir bom estado de limpeza do local.
2	365 dias	OBSERVAÇÃO	Unidade inserida no interior de propriedade de terceiros. Reservatório não apresenta cercamento que impeça acesso de pessoas não autorizadas. Reincidente NC 38 - Processo 57/2022

REGISTRO 1

REGISTRO 1

NC	CÓDIGO DA NC	UNIDADE	Reservatório R06 - Viaduto
54	A5.11	CONSTATAÇÃO	Ausência de laudo de limpeza do reservatório nos últimos doze meses.
GRUPO	PRAZO	NÃO CONFORMIDADE	Não prever a limpeza de reservatório de água no intervalo mínimo de um ano.
2	180 dias	OBSERVAÇÃO	AGESAN_Anexo_I_-_Item_4.8_Igrejinha

REGISTRO 1

C.L. 0368/2023 - SUTRA/CORSAN — Porto Alegre, 24 de Novembro de 2023

CERTIFICADO DE LIMPEZA DE RESERVATÓRIO DE ÁGUA POTÁVEL

Certificamos para os devidos fins, que os Reservatórios abaixo discriminados, pertencentes à Companhia Riograndense de Saneamento – CORSAN no Município de Igrejinha foram limpos, atendendo ao Código Sanitário Estadual, conforme Decreto Estadual nº 23.430/1974.

Identificação Reservatório	Data de Limpeza	Endereço	Tipo	Capacidade (m³)
R02 Lajeadinho	13/09/2023	Rua Estrada Velha do Lajeadinho nº 645	Apoiado	10
R03 Lajeadinho	13/09/2023	Rua Estrada Velha do Lajeadinho nº1130	Apoiado	6
R04 Lajeadinho	14/09/2023	Rua estrada Velha do Lajeadinho nº1750	Apoiado	6
R05 Lajeadinho	14/09/2023	Rua Prof Regina Luiza Vedovatto -	Elevado	20
R06 Viaduto	11/09/2023	Rua D.João VI nº195	Semi-Enterrado	10
R07 Viaduto	11/09/2023	Rua D.João VI s/nº Fim da Rua	Semi-Enterrado	100

REGISTRO 2

R09 Bel Monte	14/09/2023	Rua Estrada Edgar Willy Wolf	Elevado	100
R10 Distrito Industrial	15/09/2023	Rua Prefeito Hugo Sperb	Apoiado	30
R12 Mutirão	11/09/2023	Rua das Azaleias s/nº fim da rua	Elevado	10
R13 Deuner (1º)	11/09/2023	Rua Theobaldo Deuner nº519	Elevado	10
R14 Deuner (2º)	11/09/2023	Rua Lidia Amalia Deuner s/nº fim da rua	Apoiado	15
R18 Recanto Verde	12/09/2023	Rua Aroldo E.de Conto s/nº Fim da Rua	Apoiado	30
R19 Corticeira da Serra (1º)	12/09/2023	Rua Corticeira da Serra, 350	Elevado	7
R20 Corticeira da Serra (2º)	12/09/2023	Rua Corticeira da Serra, 420	Elevado	15
R21 Parque das Figueiras	14/09/2023	ANTONIO BRUNO KEHL	Apoiado	10
R24	15/09/2023	Rua Elis Regina, s/n	Apoiado	30
R25	14/09/2023	Rua Arthur Alfredo Schmitt nº 95	Semi-Enterrado	500
R26	12/09/2023	Rua São Paulo nº 130	Semi-Enterrado	1000

NC	CÓDIGO DA NC	UNIDADE	Reservatório R06 - Viaduto
55	A5.1	CONSTATAÇÃO	Placa danificada e apagada.
GRUPO	PRAZO	NÃO CONFORMIDADE	Inexistência de placa de identificação, ou outra solução para identificação do reservatório.
2	365 dias	OBSERVAÇÃO	-

REGISTRO 1

REGISTRO 2

ANEXOS I e II - 073/2025 - TNC

NC	CÓDIGO DA NC	UNIDADE	Reservatório R06 - Viaduto
56	A5.3	CONSTATAÇÃO	Vazamento aparente na tubulação localizada entre o abrigo da EBAT e o Reservatório.
GRUPO	PRAZO	NÃO CONFORMIDADE	Perda de água e/ou não executar redução de perdas.
2	365 dias	OBSERVAÇÃO	-

REGISTRO 1

REGISTRO 2

NC	CÓDIGO DA NC	UNIDADE	Reservatório R06 - Viaduto
57	A5.5	CONSTATAÇÃO	Tampa de abertura sem devido travamento.
GRUPO	PRAZO	NÃO CONFORMIDADE	Ausência de abertura de inspeção fechada com tampa inteiriça dotada de dispositivo e travamento.
2	180 dias	OBSERVAÇÃO	-

REGISTRO 1

REGISTRO 2

NC	CÓDIGO DA NC	UNIDADE	Reservatório R06 - Viaduto
58	A5.7	CONSTATAÇÃO	Ausência de registros de nível do reservatório.
GRUPO	PRAZO	NÃO CONFORMIDADE	Ausência de instrumento permanente de medição e controle de vazão na entrada e saída do reservatório.
2	90 dias	OBSERVAÇÃO	Reservatório não consta no supervisório, e não foi apresentado registro do histórico de nível do reservatório.

REGISTRO 1

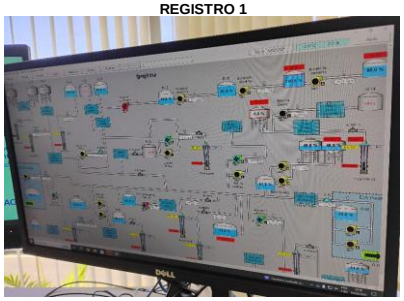

ANEXOS I e II - 073/2025 - TNC

NC	CÓDIGO DA NC	UNIDADE	Reservatório R06 - Viaduto
59	A5.17	CONSTATAÇÃO	Abertura na parte superior do reservatório para passagem de fiação, possibilita a entrada de potenciais contaminantes.
GRUPO	PRAZO	NÃO CONFORMIDADE	Falta de conservação e manutenção preventiva de unidade.
2	180 dias	OBSERVAÇÃO	-

REGISTRO 1

NC	CÓDIGO DA NC	UNIDADE	Reservatório R07 - Viaduto
60	A5.1	CONSTATAÇÃO	Inexistência de placa de identificação, ou outra solução para identificação do reservatório.
GRUPO	PRAZO	NÃO CONFORMIDADE	Inexistência de placa de identificação, ou outra solução para identificação do reservatório.
2	365 dias	OBSERVAÇÃO	-

REGISTRO 1

NC	CÓDIGO DA NC	UNIDADE	Reservatório R07 - Viaduto
61	A5.2	CONSTATAÇÃO	Área do reservatório não está cercada adequadamente, cercamento está danificado
GRUPO	PRAZO	NÃO CONFORMIDADE	Não isolar a área dando condição ao acesso de pessoas não-autorizadas e sem garantir bom estado de limpeza do local.
2	365 dias	OBSERVAÇÃO	-

REGISTRO 1

REGISTRO 2

ANEXOS I e II - 073/2025 - TNC

NC	CÓDIGO DA NC	UNIDADE	Reservatório R07 - Viaduto
62	A5.11	CONSTATAÇÃO	Ausência de laudo de limpeza do reservatório nos últimos doze meses.
GRUPO	PRAZO	NÃO CONFORMIDADE	Não prever a limpeza de reservatório de água no intervalo mínimo de um ano.
2	180 dias	OBSERVAÇÃO	AGESAN_Anexo_I_-_Item_4.8_Igrejinha

REGISTRO 1

C.L. 0368/2023 - SUTRA/CORSAN — Porto Alegre, 24 de Novembro de 2023

CERTIFICADO DE LIMPEZA DE RESERVATÓRIO DE ÁGUA POTÁVEL

Certificamos para os devidos fins, que os Reservatórios abaixo discriminados, pertencentes à Companhia Riograndense de Saneamento – CORSAN no Município de Igrejinha foram limpos, atendendo ao Código Sanitário Estadual, conforme Decreto Estadual n° 23.430/1974.

Identificação Reservatório	Data de Limpeza	Endereço	Tipo	Capacidade (m³)
R02 Lajeadinho	13/09/2023	Rua Estrada Velha do Lajeadinho nº 645	Apoiado	10
R03 Lajeadinho	13/09/2023	Rua Estrada Velha do Lajeadinho nº1130	Apoiado	6
R04 Lajeadinho	14/09/2023	Rua estrada Velha do Lajeadinho nº1750	Apoiado	6
R05 Lajeadinho	14/09/2023	Rua Prof.Regina Luiza Vedovatto -	Elevado	70
R06 Viaduto	11/09/2023	Rua D.João VI nº185	Semi-Enterrado	10
R07 Viaduto	11/09/2023	Rua D.João VI s/nº Fim da Rua	Semi-Enterrado	100

REGISTRO 2

R09 Bel Monte	14/09/2023	Rua Estrada Edgar Willy Wolf	Elevado	100
R10 Distrito Industrial	15/09/2023	Rua Prefeito Hugo Sperb	Apoiado	30
R12 Mutirão	11/09/2023	Rua das Azaleias s/nº fim da rua	Elevado	10
R13 Deuner (1º)	11/09/2023	Rua Theobaldo Deuner nº519	Elevado	10
R14 Deuner (2º)	11/09/2023	Rua Lidia Amalia Deuner s/nº fim da rua	Apoiado	15
R18 Recanto Verde	12/09/2023	Rua Aroldo E.de Conto s/nº Fim da Rua	Apoiado	30
R19 Corticeira da Serra (1°)	12/09/2023	Rua Corticeira da Serra, 350	Elevado	7
R20 Corticeira da Serra (2°)	12/09/2023	Rua Corticeira da Serra, 420	Elevado	15
R21 Parque das Figueiras	14/09/2023	ANTONIO BRUNO KEHL	Apoiado	10
R24	15/09/2023	Rua Elis Regina, s/n	Apoiado	30
R25	14/09/2023	Rua Arthur Alfredo Schmitt nº 95	Semi-Enterrado	500
R26	12/09/2023	Rua São Paulo nº 130	Semi-Enterrado	1000

NC	CÓDIGO DA NC	UNIDADE	Reservatório R09 - Belmonte
63	A5.11	CONSTATAÇÃO	Ausência de laudo de limpeza do reservatório nos últimos doze meses.
GRUPO	PRAZO	NÃO CONFORMIDADE	Não prever a limpeza de reservatório de água no intervalo mínimo de um ano.
2	180 dias	OBSERVAÇÃO	AGESAN_Anexo_I_-_Item_4.8_Igrejinha

REGISTRO 1

C.L. 0368/2023 - SUTRA/CORSAN — Porto Alegre, 24 de Novembro de 2023

CERTIFICADO DE LIMPEZA DE RESERVATÓRIO DE ÁGUA POTÁVEL

Certificamos para os devidos fins, que os Reservatórios abaixo discriminados, pertencentes à Companhia Riograndense de Saneamento – CORSAN no Município de Igrejinha foram limpos, atendendo ao Código Sanitário Estadual, conforme Decreto Estadual n° 23.430/1974.

Identificação Reservatório	Data de Limpeza	Endereço	Tipo	Capacidade (m³)
R02 Lajeadinho	13/09/2023	Rua Estrada Velha do Lajeadinho nº 645	Apoiado	10
R03 Lajeadinho	13/09/2023	Rua Estrada Velha do Lajeadinho nº1130	Apoiado	6
R04 Lajeadinho	14/09/2023	Rua estrada Velha do Lajeadinho nº1750	Apoiado	6
R05 Lajeadinho	14/09/2023	Rua Prof.Regina Luiza Vedovatto -	Elevado	70
R06 Viaduto	11/09/2023	Rua D.João VI nº185	Semi-Enterrado	10
R07 Viaduto	11/09/2023	Rua D.João VI s/nº Fim da Rua	Semi-Enterrado	100

REGISTRO 2

R09 Bel Monte	14/09/2023	Rua Estrada Edgar Willy Wolf	Elevado	100
R10 Distrito Industrial	15/09/2023	Rua Prefeito Hugo Sperb	Apoiado	30
R12 Mutirão	11/09/2023	Rua das Azaleias s/nº fim da rua	Elevado	10
R13 Deuner (1º)	11/09/2023	Rua Theobaldo Deuner nº519	Elevado	10
R14 Deuner (2º)	11/09/2023	Rua Lidia Amalia Deuner s/nº fim da rua	Apoiado	15
R18 Recanto Verde	12/09/2023	Rua Aroldo E.de Conto s/nº Fim da Rua	Apoiado	30
R19 Corticeira da Serra (1°)	12/09/2023	Rua Corticeira da Serra, 350	Elevado	7
R20 Corticeira da Serra (2°)	12/09/2023	Rua Corticeira da Serra, 420	Elevado	15
R21 Parque das Figueiras	14/09/2023	ANTONIO BRUNO KEHL	Apoiado	10
R24	15/09/2023	Rua Elis Regina, s/n	Apoiado	30
R25	14/09/2023	Rua Arthur Alfredo Schmitt nº 95	Semi-Enterrado	500
R26	12/09/2023	Rua São Paulo nº 130	Semi-Enterrado	1000

NC	CÓDIGO DA NC	UNIDADE	Reservatório R09 - Belmonte
64	A5.1	CONSTATAÇÃO	Placa de identificação danificada.
GRUPO	PRAZO	NÃO CONFORMIDADE	Inexistência de placa de identificação, ou outra solução para identificação do reservatório.
2	365 dias	OBSERVAÇÃO	-

REGISTRO 1

REGISTRO 2

ANEXOS I e II - 073/2025 - TNC

NC	CÓDIGO DA NC	UNIDADE	Reservatório R10 - Industrial
65	A5.11	CONSTATAÇÃO	Ausência de laudo de limpeza do reservatório nos últimos doze meses.
GRUPO	PRAZO	NÃO CONFORMIDADE	Não prever a limpeza de reservatório de água no intervalo mínimo de um ano.
2	180 dias	OBSERVAÇÃO	AGESAN_Anexo_I_-_Item_4.8_Igrejinha

REGISTRO 1

C.L. 0368/2023 - SUTRA/CORSAN — Porto Alegre, 24 de Novembro de 2023

CERTIFICADO DE LIMPEZA DE RESERVATÓRIO DE ÁGUA POTÁVEL

Certificamos para os devidos fins, que os Reservatórios abaixo discriminados, pertencentes à Companhia Riograndense de Saneamento – CORSAN no Município de Igrejinha foram limpos, atendendo ao Código Sanitário Estadual, conforme Decreto Estadual n° 23.430/1974.

Identificação Reservatório	Data de Limpeza	Endereço	Tipo	Capacidade (m³)
R02 Lajeadinho	13/09/2023	Rua Estrada Velha do Lajeadinho nº 645	Apoiado	10
R03 Lajeadinho	13/09/2023	Rua Estrada Velha do Lajeadinho nº1130	Apoiado	6
R04 Lajeadinho	14/09/2023	Rua estrada Velha do Lajeadinho nº1750	Apoiado	6
R05 Lajeadinho	14/09/2023	Rua Prof.Regina Luiza Vedovatto -	Elevado	70
R06 Viaduto	11/09/2023	Rua D.João VI nº185	Semi-Enterrado	10
R07 Viaduto	11/09/2023	Rua D.João VI s/nº Fim da Rua	Semi-Enterrado	100

REGISTRO 2

R09 Bel Monte	14/09/2023	Rua Estrada Edgar Willy Wolf	Elevado	100
R10 Distrito Industrial	15/09/2023	Rua Prefeito Hugo Sperb	Apoiado	30
R12 Mutirão	11/09/2023	Rua das Azaleias s/nº fim da rua	Elevado	10
R13 Deuner (1º)	11/09/2023	Rua Theobaldo Deuner nº519	Elevado	10
R14 Deuner (2º)	11/09/2023	Rua Lidia Amalia Deuner s/nº fim da rua	Apoiado	15
R18 Recanto Verde	12/09/2023	Rua Aroldo E.de Conto s/nº Fim da Rua	Apoiado	30
R19 Corticeira da Serra (1°)	12/09/2023	Rua Corticeira da Serra, 350	Elevado	7
R20 Corticeira da Serra (2°)	12/09/2023	Rua Corticeira da Serra, 420	Elevado	15
R21 Parque das Figueiras	14/09/2023	ANTONIO BRUNO KEHL	Apoiado	10
R24	15/09/2023	Rua Elis Regina, s/n	Apoiado	30
R25	14/09/2023	Rua Arthur Alfredo Schmitt nº 95	Semi-Enterrado	500
R26	12/09/2023	Rua São Paulo nº 130	Semi-Enterrado	1000

NC	CÓDIGO DA NC	UNIDADE	Reservatório R10 - Industrial
66	A5.1	CONSTATAÇÃO	Placa de identificação apagada.
GRUPO	PRAZO	NÃO CONFORMIDADE	Inexistência de placa de identificação, ou outra solução para identificação do reservatório.
2	365 dias	OBSERVAÇÃO	-

REGISTRO 1

REGISTRO 2

NC	CÓDIGO DA NC	UNIDADE	Reservatório R12 - Mutirão
67	A5.5	CONSTATAÇÃO	Abertura de inspeção sem dispositivo e travamento.
GRUPO	PRAZO	NÃO CONFORMIDADE	Ausência de abertura de inspeção fechada com tampa inteiriça dotada de dispositivo e travamento.
2	180 dias	OBSERVAÇÃO	-

REGISTRO 1

ANEXOS I e II - 073/2025 - TNC

NC	CÓDIGO DA NC	UNIDADE	Reservatório R12 - Mutirão
68	A5.11	CONSTATAÇÃO	Ausência de laudo de limpeza do reservatório nos últimos doze meses.
GRUPO	PRAZO	NÃO CONFORMIDADE	Não prever a limpeza de reservatório de água no intervalo mínimo de um ano.
2	180 dias	OBSERVAÇÃO	AGESAN_Anexo_I_-_Item_4.8_Igrejinha

REGISTRO 1

C.L. 0368/2023 - SUTRA/CORSAN — Porto Alegre, 24 de Novembro de 2023

CERTIFICADO DE LIMPEZA DE RESERVATÓRIO DE ÁGUA POTÁVEL

Certificamos para os devidos fins, que os Reservatórios abaixo discriminados, pertencentes à Companhia Riograndense de Saneamento – CORSAN no Município de Igrejinha foram limpos, atendendo ao Código Sanitário Estadual, conforme Decreto Estadual nº 23.430/1974.

Identificação Reservatório	Data de Limpeza	Endereço	Tipo	Capacidade (m³)
R02 Lajeadinho	13/09/2023	Rua Estrada Velha do Lajeadinho nº 645	Apoiado	10
R03 Lajeadinho	13/09/2023	Rua Estrada Velha do Lajeadinho nº1130	Apoiado	6
R04 Lajeadinho	14/09/2023	Rua estrada Velha do Lajeadinho nº1750	Apoiado	6
R05 Lajeadinho	14/09/2023	Rua Prof.Regina Luiza Vedovatto -	Elevado	70
R06 Viaduto	11/09/2023	Rua D.João VI nº185	Semi-Enterrado	10
R07 Viaduto	11/09/2023	Rua D.João VI s/nº Fim da Rua	Semi-Enterrado	100

REGISTRO 2

R09 Bel Monte	14/09/2023	Rua Estrada Edgar Willy Wolf	Elevado	100
R10 Distrito Industrial	15/09/2023	Rua Prefeito Hugo Sperb	Apoiado	30
R12 Mutirão	11/09/2023	Rua das Azaleias s/nº fim da rua	Elevado	10
R13 Deuner (1º)	11/09/2023	Rua Theobaldo Deuner nº519	Elevado	10
R14 Deuner (2º)	11/09/2023	Rua Lidia Amalia Deuner s/nº fim da rua	Apoiado	15
R18 Recanto Verde	12/09/2023	Rua Aroldo E.de Conto s/nº Fim da Rua	Apoiado	30
R19 Corticeira da Serra (1°)	12/09/2023	Rua Corticeira da Serra, 350	Elevado	7
R20 Corticeira da Serra (2°)	12/09/2023	Rua Corticeira da Serra, 420	Elevado	15
R21 Parque das Figueiras	14/09/2023	ANTONIO BRUNO KEHL	Apoiado	10
R24	15/09/2023	Rua Elis Regina, s/n	Apoiado	30
R25	14/09/2023	Rua Arthur Alfredo Schmitt nº 95	Semi-Enterrado	500
R26	12/09/2023	Rua São Paulo nº 130	Semi-Enterrado	1000

NC	CÓDIGO DA NC	UNIDADE	Reservatório R12 - Mutirão
69	A5.1	CONSTATAÇÃO	Placa de identificação apagada.
GRUPO	PRAZO	NÃO CONFORMIDADE	Inexistência de placa de identificação, ou outra solução para identificação do reservatório.
2	365 dias	OBSERVAÇÃO	-

REGISTRO 1

REGISTRO 2

NC	CÓDIGO DA NC	UNIDADE	Reservatório R12 - Mutirão
70	A5.5	CONSTATAÇÃO	Tampa de inspeção apresenta-se oxidadas e com aberturas que possibilitam a entrada de contaminantes.
GRUPO	PRAZO	NÃO CONFORMIDADE	Ausência de abertura de inspeção fechada com tampa inteiriça dotada de dispositivo e travamento.
2	180 dias	OBSERVAÇÃO	-

REGISTRO 1

ANEXOS I e II - 073/2025 - TNC

NC	CÓDIGO DA NC	UNIDADE	Reservatório R12 - Mutirão
71	A5.7	CONSTATAÇÃO	Ausência de registros de nível do reservatório.
GRUPO	PRAZO	NÃO CONFORMIDADE	Ausência de instrumento permanente de medição e controle de vazão na entrada e saída do reservatório.
2	90 dias	OBSERVAÇÃO	Reservatório não consta no supervisório, e não foi apresentado registro do histórico de nível do reservatório.

REGISTRO 1

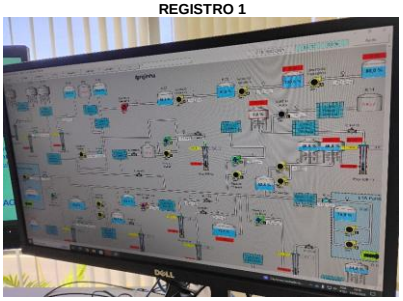

NC	CÓDIGO DA NC	UNIDADE	Reservatório R13 - Deuner
72	A5.11	CONSTATAÇÃO	Ausência de laudo de limpeza do reservatório nos últimos doze meses.
GRUPO	PRAZO	NÃO CONFORMIDADE	Não prever a limpeza de reservatório de água no intervalo mínimo de um ano.
2	180 dias	OBSERVAÇÃO	AGESAN_Anexo_I_-_Item_4.8_Igrejinha

REGISTRO 1

C.L. 0368/2023 - SUTRA/CORSAN — Porto Alegre, 24 de Novembro de 2023

CERTIFICADO DE LIMPEZA DE RESERVATÓRIO DE ÁGUA POTÁVEL

Certificamos para os devidos fins, que os Reservatórios abaixo discriminados, pertencentes à Companhia Riograndense de Saneamento – CORSAN no Município de Igrejinha foram limpos, atendendo ao Código Sanitário Estadual, conforme Decreto Estadual n° 23.430/1974.

Identificação Reservatório	Data de Limpeza	Endereço	Tipo	Capacidade (m³)
R02 Lajeadinho	13/09/2023	Rua Estrada Velha do Lajeadinho nº 645	Apoiado	10
R03 Lajeadinho	13/09/2023	Rua Estrada Velha do Lajeadinho nº1130	Apoiado	6
R04 Lajeadinho	14/09/2023	Rua estrada Velha do Lajeadinho nº1750	Apoiado	6
R05 Lajeadinho	14/09/2023	Rua Prof Regina Luiza Vedovatto	Elevado	70
R06 Viaduto	11/09/2023	Rua D.João VI nº185	Semi-Enterrado	10
R07 Viaduto	11/09/2023	Rua D.João VI s/nº Fim da Rua	Semi-Enterrado	100

REGISTRO 2

R09 Bel Monte	14/09/2023	Rua Estrada Edgar Willy Wolf	Elevado	100
R10 Distrito Industrial	15/09/2023	Rua Prefeito Hugo Sperb	Apoiado	30
R12 Mutirão	11/09/2023	Rua das Azaleias s/nº fim da rua	Elevado	10
R13 Deuner (1º)	11/09/2023	Rua Theobaldo Deuner nº519	Elevado	10
R14 Deuner (2º)	11/09/2023	Rua Lidia Amalia Deuner s/nº fim da rua	Apoiado	15
R18 Recanto Verde	12/09/2023	Rua Aroldo E.de Conto s/nº Fim da Rua	Apoiado	30
R19 Corticeira da Serra (1°)	12/09/2023	Rua Corticeira da Serra, 350	Elevado	7
R20 Corticeira da Serra (2°)	12/09/2023	Rua Corticeira da Serra, 420	Elevado	15
R21 Parque das Figueiras	14/09/2023	ANTONIO BRUNO KEHL	Apoiado	10
R24	15/09/2023	Rua Elis Regina, s/n	Apoiado	30
R25	14/09/2023	Rua Arthur Alfredo Schmitt nº 95	Semi-Enterrado	500
R26	12/09/2023	Rua São Paulo nº 130	Semi-Enterrado	1000

NC	CÓDIGO DA NC	UNIDADE	Reservatório R13 - Deuner
73	A5.1	CONSTATAÇÃO	Placa de identificação apagada.
GRUPO	PRAZO	NÃO CONFORMIDADE	Inexistência de placa de identificação, ou outra solução para identificação do reservatório.
2	365 dias	OBSERVAÇÃO	-

REGISTRO 1

ANEXOS I e II - 073/2025 - TNC

NC	CÓDIGO DA NC	UNIDADE	Reservatório R13 - Deuner
74	A5.5	CONSTATAÇÃO	Ausência de abertura de inspeção fechada com tampa inteiriça dotada de dispositivo e travamento.
GRUPO	PRAZO	NÃO CONFORMIDADE	Ausência de abertura de inspeção fechada com tampa inteiriça dotada de dispositivo e travamento.
2	180 dias	OBSERVAÇÃO	Ausência de evidência pois o prestador não possibilitou acesso para fiscalização completa da estrutura.

REGISTRO 1

REGISTRO 2

NC	CÓDIGO DA NC	UNIDADE	Reservatório R13 - Deuner
75	A5.6	CONSTATAÇÃO	Ausência de tubulação de ventilação protegidas com tela e com cobertura que impeça a entrada de água de chuva e limite a entrada de poeira.
GRUPO	PRAZO	NÃO CONFORMIDADE	Ausência de tubulação de ventilação protegidas com tela e com cobertura que impeça a entrada de água de chuva e limite a entrada de poeira.
2	90 dias	OBSERVAÇÃO	Ausência de evidência pois o prestador não possibilitou acesso para fiscalização completa da estrutura.

REGISTRO 1

REGISTRO 2

NC	CÓDIGO DA NC	UNIDADE	Reservatório R13 - Deuner
76	-	CONSTATAÇÃO	Não possibilitar o acesso a totalidade da estrutura.
GRUPO	PRAZO	NÃO CONFORMIDADE	Não facilitar à fiscalização da AGESAN-RS o acesso às instalações, bem como a documentos e quaisquer outras fontes de informação pertinentes ao objeto da fiscalização.
3	90 dias	OBSERVAÇÃO	Ausência de evidência pois o prestador não possibilitou acesso para fiscalização completa da estrutura.

REGISTRO 1

REGISTRO 2

ANEXOS I e II - 073/2025 - TNC

NC	CÓDIGO DA NC	UNIDADE	Reservatório R13 - Deuner
77	A5.12	CONSTATAÇÃO	Não consta para-raio instalado na unidade, descumprindo cronograma de instalação.
GRUPO	PRAZO	NÃO CONFORMIDADE	Não existe no topo do reservatório para-raios e/ou luz de sinalização de obstáculo elevado.
2	90 dias	OBSERVAÇÃO	Registro 2 - Carta nº 2416/2024 – Suprin/DP: laudos de SPDA e cronogramas de implantação. Reincidência NC 33 processo 063-P/2023.

REGISTRO 1

REGISTRO 2

COMPANHIA RIOGRANDENSE DE SANEAMENTO
DIRETORIA DA PRESIDÊNCIA
SUPERINTENDÊNCIA DE RELAÇÕES INSTITUCIONAIS
CORSAN

ANEXO – CRONOGRAMA DE EXECUÇÃO

US	RESERVATÓRIO	ENDEREÇO	TIPO	MATERIAL	CAPACIDADE (m³)	EMPRESA RESPONSÁVEL	dez/23	jan/24	fev/24	mar/24	abr/24	mai/24	jun/24	jul/24	ago/24	set/24	out/24	nov/24	dez/24
BARRA DO RIBEIRO	R0A	Rua Cel. Araujo Ribeiro, 410 - ETA	Elevado	Concreto	50	VEIGA					X								
BARRA DO RIBEIRO	R02	Av. Visconde do Rio Grande, 532 - Pátio US	Elevado	Concreto	250	VEIGA				X									
CAMPO BOM	R1C	Rua das Oliveiras,800 - ETA	Elevado	Concreto	200	VEIGA			X										
CAMPO BOM	R2	R Heitor Sinval Helm	Elevado	Concreto	200	VEIGA		X											
CAMPO BOM	R6	Rua Fagundes Varela	Elevado	Fibra	50	PHS							X						
CAMPO BOM	R7	Rua Waldemar Mosmman, 400 - Jardim do Sol	Elevado	Latão	50	PHS	X												
CAMPO BOM	R7A	Rua Waldemar Mosmman, 400 - Jardim do Sol	Elevado	Inox	30	PHS	X												
CAMPO BOM	R10	Tânia Simon,172-Lot. Firenze	Elevado	Latão	100	PHS	X												
CAMPO BOM	R10A	R. Ilma Schaeffer, 141 - Metzler,	Elevado	Latão	100	PHS	X												
CAMPO BOM	R12	Rua Itaipu, 901	Elevado	Inox	150	PHS	X												
CAMPO BOM	R13	R. Cristiano Spindler, 1570 - Paulista	Elevado	Fibra	50	PHS	X												
ESTANCIA VELHA	R12	Rua das Camélias, n 431	Elevado	Inox	100	PHS							X						
IGREJINHA	R13	Rua Theobaldo Deuner nº519	Elevado	Aço Carbono	30	PHS									X				

NC	CÓDIGO DA NC	UNIDADE	Poço IGR-10 - Laboratório
78	A6.21	CONSTATAÇÃO	Resultado das análises de água potável apresentam o parâmetro Fluor com percentil 95 acima do estabelecido pela Portaria SES 01/1999, representando mais de 5% das amostras com concentração de fluor acima do limite. O poço apresentou valores desconformes para todos os meses entre dez/23 e nov/24
GRUPO	PRAZO	NÃO CONFORMIDADE	Fornecer água fora dos padrões de potabilidade estabelecidos em legislação e/ou normas técnicas específicas da autoridade de saúde.
2	90 dias	OBSERVAÇÃO	Ressalta-se que as normas não estabelecem tolerância de número de amostras de fluor em desconformidade. Registro 1 - dez/23; Registro 2 - maio/24; Registro 3 - nov/24

REGISTRO 1

	Saída do tratamento	
Fluoreto [5]	Média anual das temperaturas máximas diárias(ºC)	27
	Mínimo recomendado na PRC nº 5/2017, Anexo XXI	0,6
	Máximo recomendado na PRC nº 5/2017, Anexo XXI	0,8
	Valor ótimo recomendado na PRC nº 5/2017, Anexo XXI	0,7
	Número de amostras analisadas	24
	Percentil 95	1,40
	Dados com referência na PRC nº 5/2017, Anexo XX	
	Número de dados > 1,5 mg/L	1
	Número de dados <= 1,5 mg/L	23
	Dados com referência na PRC nº 5/2017, Anexo XXI	
	Número de dados > 0,8 mg/L	0
	Número de dados >= 0,6 mg/L e <= 0,8 mg/L	0
	Número de dados < 0,6 mg/L	0

REGISTRO 2

	Saída do tratamento	
Fluoreto [5]	Média anual das temperaturas máximas diárias(ºC)	27
	Mínimo recomendado no Anexo XXI da PRC nº 5/2017	0,6
	Máximo recomendado no Anexo XXI da PRC nº 5/2017	0,8
	Valor ótimo recomendado no Anexo XXI da PRC nº 5/2017	0,7
	Número de amostras analisadas	14
	Percentil 95	1,60
	Referência ao Anexo XX da PRC nº 5/2017	
	Número de dados > 1,5 mg/L	2
	Número de dados <= 1,5 mg/L	12
	Referência ao Anexo XXI da PRC nº 5/2017	
	Número de dados > 0,8 mg/L	0
	Número de dados >= 0,6 mg/L e <= 0,8 mg/L	0
	Número de dados < 0,6 mg/L	0

REGISTRO 3

	Saída do tratamento	
Fluoreto [5]	Média anual das temperaturas máximas diárias(ºC)	27
	Mínimo recomendado no Anexo XXI da PRC nº 5/2017	0,6
	Máximo recomendado no Anexo XXI da PRC nº 5/2017	0,8
	Valor ótimo recomendado no Anexo XXI da PRC nº 5/2017	0,7
	Número de amostras analisadas	10
	Percentil 95	1,20
	Referência ao Anexo XX da PRC nº 5/2017	
	Número de dados > 1,5 mg/L	0
	Número de dados <= 1,5 mg/L	10
	Referência ao Anexo XXI da PRC nº 5/2017	
	Número de dados > 0,8 mg/L	0
	Número de dados >= 0,6 mg/L e <= 0,8 mg/L	0
	Número de dados < 0,6 mg/L	0

NC	CÓDIGO DA NC	UNIDADE	Reservatório R23 - Veredas
79	A5.1	CONSTATAÇÃO	Placa de identificação da unidade apagada.
GRUPO	PRAZO	NÃO CONFORMIDADE	Inexistência de placa de identificação, ou outra solução para identificação do reservatório.
2	365 dias	OBSERVAÇÃO	-

REGISTRO 1

REGISTRO 2

ANEXOS I e II - 073/2025 - TNC

NC	CÓDIGO DA NC	UNIDADE	Reservatório R14 - Deuner
80	A5.11	CONSTATAÇÃO	Ausência de laudo de limpeza do reservatório nos últimos doze meses.
GRUPO	PRAZO	NÃO CONFORMIDADE	Não prever a limpeza de reservatório de água no intervalo mínimo de um ano.
2	180 dias	OBSERVAÇÃO	AGESAN_Anexo_I_-_Item_4.8_Igrejinha

REGISTRO 1

C.L. 0368/2023 - SUTRA/CORSAN — Porto Alegre, 24 de Novembro de 2023

CERTIFICADO DE LIMPEZA DE RESERVATÓRIO DE ÁGUA POTÁVEL

Certificamos para os devidos fins, que os Reservatórios abaixo discriminados, pertencentes à Companhia Riograndense de Saneamento – CORSAN no Município de Igrejinha foram limpos, atendendo ao Código Sanitário Estadual, conforme Decreto Estadual nº 23.430/1974.

Identificação Reservatório	Data de Limpeza	Endereço	Tipo	Capacidade (m³)
R02 Lajeadinho	13/09/2023	Rua Estrada Velha do Lajeadinho nº 645	Apoiado	10
R03 Lajeadinho	13/09/2023	Rua Estrada Velha do Lajeadinho nº1130	Apoiado	6
R04 Lajeadinho	14/09/2023	Rua estrada Velha do Lajeadinho nº1750	Apoiado	6
R05 Lajeadinho	14/09/2023	Rua Prof.Regina Luiza Vedovatto -	Elevado	70
R06 Viaduto	11/09/2023	Rua D.João VI nº185	Semi-Enterrado	10
R07 Viaduto	11/09/2023	Rua D.João VI s/nº Fim da Rua	Semi-Enterrado	100

REGISTRO 2

R09 Bel Monte	14/09/2023	Rua Estrada Edgar Willy Wolf	Elevado	100
R10 Distrito Industrial	15/09/2023	Rua Prefeito Hugo Sperb	Apoiado	30
R12 Mutirão	11/09/2023	Rua das Azaleias s/nº fim da rua	Elevado	10
R13 Deuner (1º)	11/09/2023	Rua Theobaldo Deuner nº519	Elevado	10
R14 Deuner (2º)	11/09/2023	Rua Lidia Amalia Deuner s/nº fim da rua	Apoiado	15
R18 Recanto Verde	12/09/2023	Rua Aroldo E.de Conto s/nº Fim da Rua	Apoiado	30
R19 Corticeira da Serra (1°)	12/09/2023	Rua Corticeira da Serra, 350	Elevado	7
R20 Corticeira da Serra (2°)	12/09/2023	Rua Corticeira da Serra, 420	Elevado	15
R21 Parque das Figueiras	14/09/2023	ANTONIO BRUNO KEHL	Apoiado	10
R24	15/09/2023	Rua Elis Regina, s/n	Apoiado	30
R25	14/09/2023	Rua Arthur Alfredo Schmitt nº 95	Semi-Enterrado	500
R26	12/09/2023	Rua São Paulo nº 130	Semi-Enterrado	1000

NC	CÓDIGO DA NC	UNIDADE	Reservatório R14 - Deuner
81	A5.5	CONSTATAÇÃO	Dispositivo improvisado para travamento da tampa da abertura de inspeção do reservatório.
GRUPO	PRAZO	NÃO CONFORMIDADE	Ausência de abertura de inspeção fechada com tampa inteiriça dotada de dispositivo e travamento.
2	180 dias	OBSERVAÇÃO	-

REGISTRO 1

REGISTRO 2

NC	CÓDIGO DA NC	UNIDADE	Reservatório R14 - Deuner
82	A5.7	CONSTATAÇÃO	Ausência de registros de nível do reservatório.
GRUPO	PRAZO	NÃO CONFORMIDADE	Ausência de instrumento permanente de medição e controle de vazão na entrada e saída do reservatório.
2	90 dias	OBSERVAÇÃO	Reservatório não consta no supervisório, e não foi apresentado registro do histórico de nível do reservatório.

REGISTRO 1

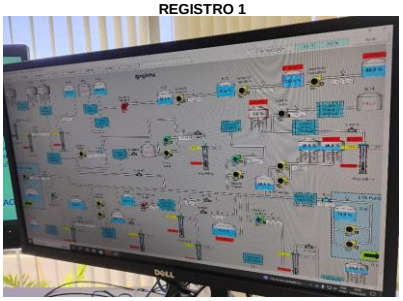

REGISTRO 2

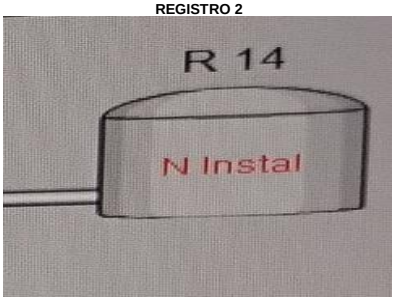

ANEXOS I e II - 073/2025 - TNC

NC	CÓDIGO DA NC	UNIDADE	Reservatório R18 - Recanto Verde
83	A5.11	CONSTATAÇÃO	Ausência de laudo de limpeza do reservatório nos últimos doze meses.
GRUPO	PRAZO	NÃO CONFORMIDADE	Não prever a limpeza de reservatório de água no intervalo mínimo de um ano.
2	180 dias	OBSERVAÇÃO	AGESAN_Anexo_I_-_Item_4.8_Igrejinha

REGISTRO 1

C.L. 0368/2023 - SUTRA/CORSAN — Porto Alegre, 24 de Novembro de 2023.

CERTIFICADO DE LIMPEZA DE RESERVATÓRIO DE ÁGUA POTÁVEL

Certificamos para os devidos fins, que os Reservatórios abaixo discriminados, pertencentes à Companhia Riograndense de Saneamento – CORSAN no Município de Igrejinha foram limpos, atendendo ao Código Sanitário Estadual, conforme Decreto Estadual n° 23.430/1974.

Identificação Reservatório	Data de Limpeza	Endereço	Tipo	Capacidade (m³)
R02 Lajeadinho	13/09/2023	Rua Estrada Velha do Lajeadinho nº 645	Apoiado	10
R03 Lajeadinho	13/09/2023	Rua Estrada Velha do Lajeadinho nº1130	Apoiado	6
R04 Lajeadinho	14/09/2023	Rua estrada Velha do Lajeadinho nº1750	Apoiado	6
R05 Lajeadinho	14/09/2023	Rua Prof.Regina Luiza Vedovatto -	Elevado	70
R06 Viaduto	11/09/2023	Rua D.João VI nº185	Semi-Enterrado	10
R07 Viaduto	11/09/2023	Rua D.João VI s/nº Fim da Rua	Semi-Enterrado	100
R09 Bel Monte	14/09/2023	Rua Estrada Edgar Willy Wolf	Elevado	100
R10 Distrito Industrial	15/09/2023	Rua Prefeito Hugo Sperb	Apoiado	30
R12 Mutirão	11/09/2023	Rua das Azaleias s/nº fim da rua	Elevado	10
R13 Deuner (1º)	11/09/2023	Rua Theobaldo Deuner nº519	Elevado	10
R14 Deuner (2º)	11/09/2023	Rua Lidia Amalia Deuner s/nº fim da rua	Apoiado	15
R18 Recanto Verde	12/09/2023	Rua Aroldo E.de Conto s/nº Fim da Rua	Apoiado	30
R19 Corticeira da Serra (1°)	12/09/2023	Rua Corticeira da Serra, 350	Elevado	7
R20 Corticeira da Serra (2°)	12/09/2023	Rua Corticeira da Serra, 420	Elevado	15
R21 Parque das Figueiras	14/09/2023	ANTONIO BRUNO KEHL	Apoiado	10
R24	15/09/2023	Rua Elis Regina, s/n	Apoiado	30
R25	14/09/2023	Rua Arthur Alfredo Schmitt nº 95	Semi-Enterrado	500
R26	12/09/2023	Rua São Paulo nº 130	Semi-Enterrado	1000

REGISTRO 2

NC	CÓDIGO DA NC	UNIDADE	Reservatório R18 - Recanto Verde
84	A5.8	CONSTATAÇÃO	Saída de tubulação selada.
GRUPO	PRAZO	NÃO CONFORMIDADE	Ausência de tubulação de ventilação protegidas com tela e com cobertura que impeça a entrada de água de chuva e limite a entrada de poeira.
2	90 dias	OBSERVAÇÃO	-

REGISTRO 1

REGISTRO 2

REGISTRO 3

NC	CÓDIGO DA NC	UNIDADE	Reservatório R19 - Corticeira da Serra
85	A5.11	CONSTATAÇÃO	Ausência de laudo de limpeza do reservatório nos últimos doze meses.
GRUPO	PRAZO	NÃO CONFORMIDADE	Não prever a limpeza de reservatório de água no intervalo mínimo de um ano.
2	180 dias	OBSERVAÇÃO	AGESAN_Anexo_I_-_Item_4.8_Igrejinha

REGISTRO 1

C.L. 0368/2023 - SUTRA/CORSAN — Porto Alegre, 24 de Novembro de 2023.

CERTIFICADO DE LIMPEZA DE RESERVATÓRIO DE ÁGUA POTÁVEL

Certificamos para os devidos fins, que os Reservatórios abaixo discriminados, pertencentes à Companhia Riograndense de Saneamento – CORSAN no Município de Igrejinha foram limpos, atendendo ao Código Sanitário Estadual, conforme Decreto Estadual n° 23.430/1974.

Identificação Reservatório	Data de Limpeza	Endereço	Tipo	Capacidade (m³)
R02 Lajeadinho	13/09/2023	Rua Estrada Velha do Lajeadinho nº 645	Apoiado	10
R03 Lajeadinho	13/09/2023	Rua Estrada Velha do Lajeadinho nº1130	Apoiado	6
R04 Lajeadinho	14/09/2023	Rua estrada Velha do Lajeadinho nº1750	Apoiado	6
R05 Lajeadinho	14/09/2023	Rua Prof.Regina Luiza Vedovatto -	Elevado	70
R06 Viaduto	11/09/2023	Rua D.João VI nº185	Semi-Enterrado	10
R07 Viaduto	11/09/2023	Rua D.João VI s/nº Fim da Rua	Semi-Enterrado	100
R09 Bel Monte	14/09/2023	Rua Estrada Edgar Willy Wolf	Elevado	100
R10 Distrito Industrial	15/09/2023	Rua Prefeito Hugo Sperb	Apoiado	30
R12 Mutirão	11/09/2023	Rua das Azaleias s/nº fim da rua	Elevado	10
R13 Deuner (1º)	11/09/2023	Rua Theobaldo Deuner nº519	Elevado	10
R14 Deuner (2º)	11/09/2023	Rua Lidia Amalia Deuner s/nº fim da rua	Apoiado	15
R18 Recanto Verde	12/09/2023	Rua Aroldo E.de Conto s/nº Fim da Rua	Apoiado	30
R19 Corticeira da Serra (1°)	12/09/2023	Rua Corticeira da Serra, 350	Elevado	7
R20 Corticeira da Serra (2°)	12/09/2023	Rua Corticeira da Serra, 420	Elevado	15
R21 Parque das Figueiras	14/09/2023	ANTONIO BRUNO KEHL	Apoiado	10
R24	15/09/2023	Rua Elis Regina, s/n	Apoiado	30
R25	14/09/2023	Rua Arthur Alfredo Schmitt nº 95	Semi-Enterrado	500
R26	12/09/2023	Rua São Paulo nº 130	Semi-Enterrado	1000

REGISTRO 2

ANEXOS I e II - 073/2025 - TNC

NC	CÓDIGO DA NC	UNIDADE	Reservatório R19 - Corticeira da Serra
86	A5.5	CONSTATAÇÃO	Tampa de abertura sem devido travamento.
GRUPO	PRAZO	NÃO CONFORMIDADE	Ausência de abertura de inspeção fechada com tampa inteiriça dotada de dispositivo e travamento.
2	180 dias	OBSERVAÇÃO	-

REGISTRO 1

REGISTRO 2

REGISTRO 3

NC	CÓDIGO DA NC	UNIDADE	Reservatório R20 - Corticeira da Serra
87	A5.1	CONSTATAÇÃO	Placa danificada e apagada.
GRUPO	PRAZO	NÃO CONFORMIDADE	Inexistência de placa de identificação, ou outra solução para identificação do reservatório.
2	365 dias	OBSERVAÇÃO	-

REGISTRO 1

NC	CÓDIGO DA NC	UNIDADE	Reservatório R20 - Corticeira da Serra
88	A5.2	CONSTATAÇÃO	Portão de acesso danificado, possibilitando acesso de terceiros.
GRUPO	PRAZO	NÃO CONFORMIDADE	Não isolar a área dando condição ao acesso de pessoas não-autorizadas e sem garantir bom estado de limpeza do local.
2	365 dias	OBSERVAÇÃO	-

REGISTRO 1

ANEXOS I e II - 073/2025 - TNC

NC	CÓDIGO DA NC	UNIDADE	Reservatório R20 - Corticeira da Serra
89	A5.17	CONSTATAÇÃO	Ausência de estrutura de proteção contra movimentos de massa, presença de massa de solo deslizado dentro da unidade, talude localiza-se muito próximo ao cercamento.
GRUPO	PRAZO	NÃO CONFORMIDADE	Não adotar medidas de proteção contra inundação ou outros eventos extremos para a unidade
2	365 dias	OBSERVAÇÃO	Deslizamento destruiu parcialmente a cerca. Apresentar laudo de estabilidade do talude ou estudo técnico equivalente que indique a necessidade de instalação ou não de medida de redução de risco.

REGISTRO 1

REGISTRO 2

REGISTRO 3

NC	CÓDIGO DA NC	UNIDADE	Reservatório R20 - Corticeira da Serra
90	A5.11	CONSTATAÇÃO	Ausência de laudo de limpeza do reservatório nos últimos doze meses.
GRUPO	PRAZO	NÃO CONFORMIDADE	Não prever a limpeza de reservatório de água no intervalo mínimo de um ano.
2	180 dias	OBSERVAÇÃO	AGESAN_Anexo_I_-_Item_4.8_Igrejinha

REGISTRO 1

C.L. 0368/2023 - SUTRA/CORSAN — Porto Alegre, 24 de Novembro de 2023

CERTIFICADO DE LIMPEZA DE RESERVATÓRIO DE ÁGUA POTÁVEL

Certificamos para os devidos fins, que os Reservatórios abaixo discriminados, pertencentes à Companhia Riograndense de Saneamento – CORSAN no Municipio de Igrejinha foram limpos, atendendo ao Código Sanitário Estadual, conforme Decreto Estadual nº 23.430/1974.

Identificação Reservatório	Data de Limpeza	Endereço	Tipo	Capacidade (m³)
R02 Lajeadinho	13/09/2023	Rua Estrada Velha do Lajeadinho nº 645	Apoiado	10
R03 Lajeadinho	13/09/2023	Rua Estrada Velha do Lajeadinho nº1130	Apoiado	6
R04 Lajeadinho	14/09/2023	Rua estrada Velha do Lajeadinho nº1750	Apoiado	6
R05 Lajeadinho	14/09/2023	Rua Prof.Regina Luiza Vedovatto -	Elevado	70
R06 Viaduto	11/09/2023	Rua D.João VI nº185	Semi-Enterrado	10
R07 Viaduto	11/09/2023	Rua D.João VI s/nº Fim da Rua	Semi-Enterrado	100

REGISTRO 2

R09 Bel Monte	14/09/2023	Rua Estrada Edgar Willy Wolf	Elevado	100
R10 Distrito Industrial	15/09/2023	Rua Prefeito Hugo Sperb	Apoiado	30
R12 Mutirão	11/09/2023	Rua das Azaleias s/nº fim da rua	Elevado	10
R13 Deuner (1º)	11/09/2023	Rua Theobaldo Deuner nº519	Elevado	10
R14 Deuner (2º)	11/09/2023	Rua Lidia Amalia Deuner s/nº fim da rua	Apoiado	15
R18 Recanto Verde	12/09/2023	Rua Aroldo E.de Conto s/nº Fim da Rua	Apoiado	30
R19 Corticeira da Serra (1º)	12/09/2023	Rua Corticeira da Serra, 350	Elevado	7
R20 Corticeira da Serra (2º)	12/09/2023	Rua Corticeira da Serra, 420	Elevado	15
R21 Parque das Figueiras	14/09/2023	ANTONIO BRUNO KEHL	Apoiado	10
R24	15/09/2023	Rua Elis Regina, s/n	Apoiado	30
R25	14/09/2023	Rua Arthur Alfredo Schmitt nº 95	Semi-Enterrado	500
R26	12/09/2023	Rua São Paulo nº 130	Semi-Enterrado	1000

NC	CÓDIGO DA NC	UNIDADE	Reservatório R21 - Parque das Figueiras
91	A5.11	CONSTATAÇÃO	Ausência de laudo de limpeza do reservatório nos últimos doze meses.
GRUPO	PRAZO	NÃO CONFORMIDADE	Não prever a limpeza de reservatório de água no intervalo mínimo de um ano.
2	180 dias	OBSERVAÇÃO	AGESAN_Anexo_I_-_Item_4.8_Igrejinha

REGISTRO 1

C.L. 0368/2023 - SUTRA/CORSAN — Porto Alegre, 24 de Novembro de 2023

CERTIFICADO DE LIMPEZA DE RESERVATÓRIO DE ÁGUA POTÁVEL

Certificamos para os devidos fins, que os Reservatórios abaixo discriminados, pertencentes à Companhia Riograndense de Saneamento – CORSAN no Municipio de Igrejinha foram limpos, atendendo ao Código Sanitário Estadual, conforme Decreto Estadual nº 23.430/1974.

Identificação Reservatório	Data de Limpeza	Endereço	Tipo	Capacidade (m³)
R02 Lajeadinho	13/09/2023	Rua Estrada Velha do Lajeadinho nº 645	Apoiado	10
R03 Lajeadinho	13/09/2023	Rua Estrada Velha do Lajeadinho nº1130	Apoiado	6
R04 Lajeadinho	14/09/2023	Rua estrada Velha do Lajeadinho nº1750	Apoiado	6
R05 Lajeadinho	14/09/2023	Rua Prof.Regina Luiza Vedovatto -	Elevado	70
R06 Viaduto	11/09/2023	Rua D.João VI nº185	Semi-Enterrado	10
R07 Viaduto	11/09/2023	Rua D.João VI s/nº Fim da Rua	Semi-Enterrado	100

REGISTRO 2

R09 Bel Monte	14/09/2023	Rua Estrada Edgar Willy Wolf	Elevado	100
R10 Distrito Industrial	15/09/2023	Rua Prefeito Hugo Sperb	Apoiado	30
R12 Mutirão	11/09/2023	Rua das Azaleias s/nº fim da rua	Elevado	10
R13 Deuner (1º)	11/09/2023	Rua Theobaldo Deuner nº519	Elevado	10
R14 Deuner (2º)	11/09/2023	Rua Lidia Amalia Deuner s/nº fim da rua	Apoiado	15
R18 Recanto Verde	12/09/2023	Rua Aroldo E.de Conto s/nº Fim da Rua	Apoiado	30
R19 Corticeira da Serra (1º)	12/09/2023	Rua Corticeira da Serra, 350	Elevado	7
R20 Corticeira da Serra (2º)	12/09/2023	Rua Corticeira da Serra, 420	Elevado	15
R21 Parque das Figueiras	14/09/2023	ANTONIO BRUNO KEHL	Apoiado	10
R24	15/09/2023	Rua Elis Regina, s/n	Apoiado	30
R25	14/09/2023	Rua Arthur Alfredo Schmitt nº 95	Semi-Enterrado	500
R26	12/09/2023	Rua São Paulo nº 130	Semi-Enterrado	1000

ANEXOS I e II - 073/2025 - TNC

NC	CÓDIGO DA NC	UNIDADE	Reservatório R21 - Parque das Figueiras
92	A5.12	CONSTATAÇÃO	Não consta para-raio instalado na unidade, descumprindo cronograma de instalação.
GRUPO	PRAZO	NÃO CONFORMIDADE	Não existe no topo do reservatório para-raios e/ou luz de sinalização de obstáculo elevado.
2	90 dias	OBSERVAÇÃO	Registro 2 - Carta nº 2416/2024 – Suprin/DP: laudos de SPDA e cronogramas de implantação

REGISTRO 1

REGISTRO 2

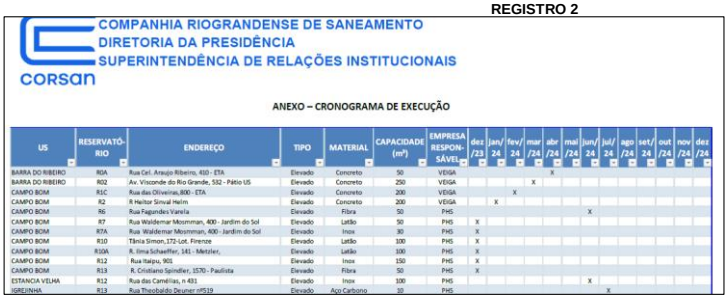

COMPANHIA RIOGRANDENSE DE SANEAMENTO
DIRETORIA DA PRESIDÊNCIA
SUPERINTENDÊNCIA DE RELAÇÕES INSTITUCIONAIS
corsan

ANEXO – CRONOGRAMA DE EXECUÇÃO

US	RESERVATÓRIO	ENDEREÇO	TIPO	MATERIAL	CAPACIDADE (m^3)	EMPRESA RESPONSÁVEL	dez/23	jan/24	fev/24	mar/24	abr/24	mai/24	jun/24	jul/24	ago/24	set/24	out/24	nov/24	dez/24
BARRA DO RIBEIRO	R0A	Rua Cel. Araujo Ribeiro, 410 - ETA	Elevado	Concreto	50	VEIGA					X								
BARRA DO RIBEIRO	R02	Av. Visconde do Rio Grande, 532 - Pátio US	Elevado	Concreto	250	VEIGA				X									
CAMPO BOM	R1C	Rua das Oliveiras,800 - ETA	Elevado	Concreto	200	VEIGA			X										
CAMPO BOM	R2	R Heitor Sinval Helm	Elevado	Concreto	200	VEIGA		X											
CAMPO BOM	R6	Rua Fagundes Varela	Elevado	Fibra	50	PHS							X						
CAMPO BOM	R7	Rua Waldemar Mosmman, 400 - Jardim do Sol	Elevado	Latão	50	PHS	X												
CAMPO BOM	R7A	Rua Waldemar Mosmman, 400 - Jardim do Sol	Elevado	Inox	30	PHS	X												
CAMPO BOM	R10	Tânia Simon,172-Lot. Firenze	Elevado	Latão	100	PHS	X												
CAMPO BOM	R10A	R. Irma Schaeffer, 141 - Metzler,	Elevado	Latão	100	PHS	X												
CAMPO BOM	R12	Rua Itajaú, 901	Elevado	Inox	150	PHS	X												
CAMPO BOM	R13	R. Cristiano Spindler, 1570 - Paulista	Elevado	Fibra	50	PHS	X												
ESTANCIA VELHA	R12	Rua das Camélias, n 431	Elevado	Inox	100	PHS							X						
IGREJINHA	R13	Rua Theobaldo Deuner nº519	Elevado	Aço Carbono	10	PHS								X					

NC	CÓDIGO DA NC	UNIDADE	Reservatório R21 - Parque das Figueiras
93	A5.1	CONSTATAÇÃO	Placa de identificação da unidade apagada.
GRUPO	PRAZO	NÃO CONFORMIDADE	Inexistência de placa de identificação, ou outra solução para identificação do reservatório.
2	365 dias	OBSERVAÇÃO	-

REGISTRO 1

REGISTRO 1

NC	CÓDIGO DA NC	UNIDADE	Reservatório R22
94	-	CONSTATAÇÃO	Não foi apresentado documento que celebra a transferência de responsabilidades sob a operação, manutenção, e limpeza do reservatório para o condomínio.
GRUPO	PRAZO	NÃO CONFORMIDADE	Deixar de prestar informações ao órgão fiscalizatório.
2	90 dias	OBSERVAÇÃO	-

REGISTRO 1

ANEXOS I e II - 073/2025 - TNC

NC	CÓDIGO DA NC	UNIDADE	Reservatório R23 - Veredas
95	A5.5	CONSTATAÇÃO	Ausência de abertura de inspeção fechada com tampa inteiriça dotada de dispositivo e travamento no tanque A.
GRUPO	PRAZO	NÃO CONFORMIDADE	Ausência de abertura de inspeção fechada com tampa inteiriça dotada de dispositivo e travamento.
2	180 dias	OBSERVAÇÃO	NC presumida uma vez o acesso a parte superior do reservatório não foi possível devido a presença de marimbondo/vespa na escada de acesso.

REGISTRO 1

REGISTRO 2

NC	CÓDIGO DA NC	UNIDADE	Reservatório R23 - Veredas
96	-	CONSTATAÇÃO	Não foi possível acessar a parte superior do tanque A da unidade de reservação, devido a presença de ninho de marimbondo/vespa na escada de acesso.
GRUPO	PRAZO	NÃO CONFORMIDADE	Não facilitar à fiscalização da AGESAN-RS o acesso às instalações, bem como a documentos e quaisquer outras fontes de informação pertinentes ao objeto da fiscalização.
3	90 dias	OBSERVAÇÃO	NC presumida uma vez o acesso a parte superior do reservatório não foi possível devido a presença de marimbondo/vespa na escada de acesso.

REGISTRO 1

REGISTRO 2

REGISTRO 2

NC	CÓDIGO DA NC	UNIDADE	Reservatório R23 - Veredas
97	A5.7	CONSTATAÇÃO	Ausência de registros de nível do reservatório.
GRUPO	PRAZO	NÃO CONFORMIDADE	Ausência de instrumento permanente de medição e controle de vazão na entrada e saída do reservatório.
2	90 dias	OBSERVAÇÃO	Reservatório não consta no supervisório, e não foi apresentado registro do histórico de nível do reservatório.

REGISTRO 1

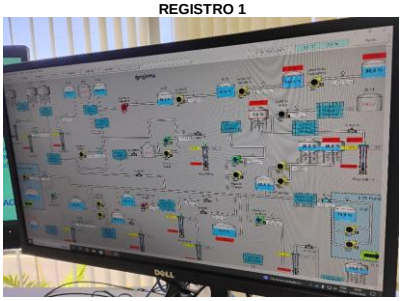

ANEXOS I e II - 073/2025 - TNC

NC	CÓDIGO DA NC	UNIDADE	Reservatório R24 - Panorama
98	A5.11	CONSTATAÇÃO	Ausência de laudo de limpeza do reservatório nos últimos doze meses.
GRUPO	PRAZO	NÃO CONFORMIDADE	Não prever a limpeza de reservatório de água no intervalo mínimo de um ano.
2	180 dias	OBSERVAÇÃO	AGESAN_Anexo_I_-_Item_4.8_Igrejinha

REGISTRO 1

C.L. 0368/2023 - SUTRA/CORSAN — Porto Alegre, 24 de Novembro de 2023.

CERTIFICADO DE LIMPEZA DE RESERVATÓRIO DE ÁGUA POTÁVEL

Certificamos para os devidos fins, que os Reservatórios abaixo discriminados, pertencentes à Companhia Riograndense de Saneamento – CORSAN no Município de Igrejinha foram limpos, atendendo ao Código Sanitário Estadual, conforme Decreto Estadual n° 23.430/1974.

Identificação Reservatório	Data de Limpeza	Endereço	Tipo	Capacidade (m³)
R02 Lajeadinho	13/09/2023	Rua Estrada Velha do Lajeadinho nº 645	Apoiado	10
R03 Lajeadinho	13/09/2023	Rua Estrada Velha do Lajeadinho nº1130	Apoiado	6
R04 Lajeadinho	14/09/2023	Rua estrada Velha do Lajeadinho nº1750	Apoiado	6
R05 Lajeadinho	14/09/2023	Rua Prof Regina Luiza Vedovatto -	Elevado	70
R06 Viaduto	11/09/2023	Rua D.João VI nº185	Semi-Enterrado	10
R07 Viaduto	11/09/2023	Rua D.João VI s/nº Fim da Rua	Semi-Enterrado	100

REGISTRO 2

R09 Bel Monte	14/09/2023	Rua Estrada Edgar Willy Wolf	Elevado	100
R10 Distrito Industrial	15/09/2023	Rua Prefeito Hugo Sperb	Apoiado	30
R12 Mutirão	11/09/2023	Rua das Azaleias s/nº fim da rua	Elevado	10
R13 Deuner (1º)	11/09/2023	Rua Theobaldo Deuner nº519	Elevado	10
R14 Deuner (2º)	11/09/2023	Rua Lidia Amalia Deuner s/nº fim da rua	Apoiado	15
R18 Recanto Verde	12/09/2023	Rua Aroldo E.de Conto s/nº Fim da Rua	Apoiado	30
R19 Corticeira da Serra (1°)	12/09/2023	Rua Corticeira da Serra, 350	Elevado	7
R20 Corticeira da Serra (2°)	12/09/2023	Rua Corticeira da Serra, 420	Elevado	15
R21 Parque das Figueiras	14/09/2023	ANTONIO BRUNO KEHL	Apoiado	10
R24	15/09/2023	Rua Elis Regina, s/n	Apoiado	30
R25	14/09/2023	Rua Arthur Alfredo Schmitt nº 95	Semi-Enterrado	500
R26	12/09/2023	Rua São Paulo nº 130	Semi-Enterrado	1000

NC	CÓDIGO DA NC	UNIDADE	Reservatório R24 - Panorama
99	A5.1	CONSTATAÇÃO	Placa de identificação da unidade apagada.
GRUPO	PRAZO	NÃO CONFORMIDADE	Inexistência de placa de identificação, ou outra solução para identificação do reservatório.
2	365 dias	OBSERVAÇÃO	-

REGISTRO 1

NC	CÓDIGO DA NC	UNIDADE	Reservatório R25 - R500
100	A5.11	CONSTATAÇÃO	Ausência de laudo de limpeza do reservatório nos últimos doze meses.
GRUPO	PRAZO	NÃO CONFORMIDADE	Não prever a limpeza de reservatório de água no intervalo mínimo de um ano.
2	180 dias	OBSERVAÇÃO	AGESAN_Anexo_I_-_Item_4.8_Igrejinha

REGISTRO 1

C.L. 0368/2023 - SUTRA/CORSAN — Porto Alegre, 24 de Novembro de 2023.

CERTIFICADO DE LIMPEZA DE RESERVATÓRIO DE ÁGUA POTÁVEL

Certificamos para os devidos fins, que os Reservatórios abaixo discriminados, pertencentes à Companhia Riograndense de Saneamento – CORSAN no Município de Igrejinha foram limpos, atendendo ao Código Sanitário Estadual, conforme Decreto Estadual n° 23.430/1974.

Identificação Reservatório	Data de Limpeza	Endereço	Tipo	Capacidade (m³)
R02 Lajeadinho	13/09/2023	Rua Estrada Velha do Lajeadinho nº 645	Apoiado	10
R03 Lajeadinho	13/09/2023	Rua Estrada Velha do Lajeadinho nº1130	Apoiado	6
R04 Lajeadinho	14/09/2023	Rua estrada Velha do Lajeadinho nº1750	Apoiado	6
R05 Lajeadinho	14/09/2023	Rua Prof Regina Luiza Vedovatto -	Elevado	70
R06 Viaduto	11/09/2023	Rua D.João VI nº185	Semi-Enterrado	10
R07 Viaduto	11/09/2023	Rua D.João VI s/nº Fim da Rua	Semi-Enterrado	100

REGISTRO 2

R09 Bel Monte	14/09/2023	Rua Estrada Edgar Willy Wolf	Elevado	100
R10 Distrito Industrial	15/09/2023	Rua Prefeito Hugo Sperb	Apoiado	30
R12 Mutirão	11/09/2023	Rua das Azaleias s/nº fim da rua	Elevado	10
R13 Deuner (1º)	11/09/2023	Rua Theobaldo Deuner nº519	Elevado	10
R14 Deuner (2º)	11/09/2023	Rua Lidia Amalia Deuner s/nº fim da rua	Apoiado	15
R18 Recanto Verde	12/09/2023	Rua Aroldo E.de Conto s/nº Fim da Rua	Apoiado	30
R19 Corticeira da Serra (1°)	12/09/2023	Rua Corticeira da Serra, 350	Elevado	7
R20 Corticeira da Serra (2°)	12/09/2023	Rua Corticeira da Serra, 420	Elevado	15
R21 Parque das Figueiras	14/09/2023	ANTONIO BRUNO KEHL	Apoiado	10
R24	15/09/2023	Rua Elis Regina, s/n	Apoiado	30
R25	14/09/2023	Rua Arthur Alfredo Schmitt nº 95	Semi-Enterrado	500
R26	12/09/2023	Rua São Paulo nº 130	Semi-Enterrado	1000

ANEXOS I e II - 073/2025 - TNC

NC	CÓDIGO DA NC	UNIDADE	Reservatório R26 - R1000
101	A5.11	CONSTATAÇÃO	Ausência de laudo de limpeza do reservatório nos últimos doze meses.
GRUPO	PRAZO	NÃO CONFORMIDADE	Não prever a limpeza de reservatório de água no intervalo mínimo de um ano.
2	180 dias	OBSERVAÇÃO	AGESAN_Anexo_I_-_Item_4.8_Igrejinha

REGISTRO 1

C.L. 0368/2023 - SUTRA/CORSAN — Porto Alegre, 24 de Novembro de 2023

CERTIFICADO DE LIMPEZA DE RESERVATÓRIO DE ÁGUA POTÁVEL

Certificamos para os devidos fins, que os Reservatórios abaixo discriminados, pertencentes à Companhia Riograndense de Saneamento – CORSAN no Município de Igrejinha foram limpos, atendendo ao Código Sanitário Estadual, conforme Decreto Estadual n° 23.430/1974.

Identificação Reservatório	Data de Limpeza	Endereço	Tipo	Capacidade (m³)
R02 Lajeadinho	13/09/2023	Rua Estrada Velha do Lajeadinho nº 645	Apoiado	10
R03 Lajeadinho	13/09/2023	Rua Estrada Velha do Lajeadinho nº1130	Apoiado	6
R04 Lajeadinho	14/09/2023	Rua estrada Velha do Lajeadinho nº1750	Apoiado	6
R05 Lajeadinho	14/09/2023	Rua Prof.Regina Luiza Vedovatto -	Elevado	70
R06 Viaduto	11/09/2023	Rua D.João VI nº185	Semi-Enterrado	10
R07 Viaduto	11/09/2023	Rua D.João VI s/nº Fim da Rua	Semi-Enterrado	100

REGISTRO 2

R09 Bel Monte	14/09/2023	Rua Estrada Edgar Willy Wolf	Elevado	100
R10 Distrito Industrial	15/09/2023	Rua Prefeito Hugo Sperb	Apoiado	30
R12 Mutirão	11/09/2023	Rua das Azaleias s/nº fim da rua	Elevado	10
R13 Deuner (1º)	11/09/2023	Rua Theobaldo Deuner nº519	Elevado	10
R14 Deuner (2º)	11/09/2023	Rua Lidia Amalia Deuner s/nº fim da rua	Apoiado	15
R18 Recanto Verde	12/09/2023	Rua Aroldo E.de Conto s/nº Fim da Rua	Apoiado	30
R19 Corticeira da Serra (1°)	12/09/2023	Rua Corticeira da Serra, 350	Elevado	7
R20 Corticeira da Serra (2°)	12/09/2023	Rua Corticeira da Serra, 420	Elevado	15
R21 Parque das Figueiras	14/09/2023	ANTONIO BRUNO KEHL	Apoiado	10
R24	15/09/2023	Rua Elis Regina, s/n	Apoiado	30
R25	14/09/2023	Rua Arthur Alfredo Schmitt nº 95	Semi-Enterrado	500
R26	12/09/2023	Rua São Paulo nº 130	Semi-Enterrado	1000

NC	CÓDIGO DA NC	UNIDADE	Reservatório R-EBAT23
102	A5.11	CONSTATAÇÃO	Ausência de laudo de limpeza do reservatório nos últimos doze meses.
GRUPO	PRAZO	NÃO CONFORMIDADE	Não prever a limpeza de reservatório de água no intervalo mínimo de um ano.
2	180 dias	OBSERVAÇÃO	AGESAN_Anexo_I_-_Item_4.8_Igrejinha

REGISTRO 1

C.L. 0368/2023 - SUTRA/CORSAN — Porto Alegre, 24 de Novembro de 2023

CERTIFICADO DE LIMPEZA DE RESERVATÓRIO DE ÁGUA POTÁVEL

Certificamos para os devidos fins, que os Reservatórios abaixo discriminados, pertencentes à Companhia Riograndense de Saneamento – CORSAN no Município de Igrejinha foram limpos, atendendo ao Código Sanitário Estadual, conforme Decreto Estadual n° 23.430/1974.

Identificação Reservatório	Data de Limpeza	Endereço	Tipo	Capacidade (m³)
R02 Lajeadinho	13/09/2023	Rua Estrada Velha do Lajeadinho nº 645	Apoiado	10
R03 Lajeadinho	13/09/2023	Rua Estrada Velha do Lajeadinho nº1130	Apoiado	6
R04 Lajeadinho	14/09/2023	Rua estrada Velha do Lajeadinho nº1750	Apoiado	6
R05 Lajeadinho	14/09/2023	Rua Prof.Regina Luiza Vedovatto -	Elevado	70
R06 Viaduto	11/09/2023	Rua D.João VI nº185	Semi-Enterrado	10
R07 Viaduto	11/09/2023	Rua D.João VI s/nº Fim da Rua	Semi-Enterrado	100

REGISTRO 2

R09 Bel Monte	14/09/2023	Rua Estrada Edgar Willy Wolf	Elevado	100
R10 Distrito Industrial	15/09/2023	Rua Prefeito Hugo Sperb	Apoiado	30
R12 Mutirão	11/09/2023	Rua das Azaleias s/nº fim da rua	Elevado	10
R13 Deuner (1º)	11/09/2023	Rua Theobaldo Deuner nº519	Elevado	10
R14 Deuner (2º)	11/09/2023	Rua Lidia Amalia Deuner s/nº fim da rua	Apoiado	15
R18 Recanto Verde	12/09/2023	Rua Aroldo E.de Conto s/nº Fim da Rua	Apoiado	30
R19 Corticeira da Serra (1°)	12/09/2023	Rua Corticeira da Serra, 350	Elevado	7
R20 Corticeira da Serra (2°)	12/09/2023	Rua Corticeira da Serra, 420	Elevado	15
R21 Parque das Figueiras	14/09/2023	ANTONIO BRUNO KEHL	Apoiado	10
R24	15/09/2023	Rua Elis Regina, s/n	Apoiado	30
R25	14/09/2023	Rua Arthur Alfredo Schmitt nº 95	Semi-Enterrado	500
R26	12/09/2023	Rua São Paulo nº 130	Semi-Enterrado	1000

NC	CÓDIGO DA NC	UNIDADE	Reservatório R-EBAT23
103	A5.1	CONSTATAÇÃO	Inexistência de placa de identificação, ou outra solução para identificação do reservatório.
GRUPO	PRAZO	NÃO CONFORMIDADE	Inexistência de placa de identificação, ou outra solução para identificação do reservatório.
2	365 dias	OBSERVAÇÃO	-

REGISTRO 1

ANEXOS I e II - 073/2025 - TNC

NC	CÓDIGO DA NC	UNIDADE	Reservatório R-EBAT23
104	A5.5	CONSTATAÇÃO	Tampa de abertura sem devido travamento.
GRUPO	PRAZO	NÃO CONFORMIDADE	Ausência de abertura de inspeção fechada com tampa inteiriça dotada de dispositivo e travamento.
2	180 dias	OBSERVAÇÃO	-

REGISTRO 1

REGISTRO 2

NC	CÓDIGO DA NC	UNIDADE	Estação de Tratamento de Esgoto COHAB Anita Garibaldi
105	E2.1	CONSTATAÇÃO	LO da unidade não foi encaminhada.
GRUPO	PRAZO	NÃO CONFORMIDADE	Deixar de prestar informações ao órgão fiscalizatório.
2	90 dias	OBSERVAÇÃO	-

REGISTRO 1

NC	CÓDIGO DA NC	UNIDADE	Estação de Tratamento de Esgoto COHAB Anita Garibaldi
106	E2.5	CONSTATAÇÃO	Não há macromedidor na unidade impossibilitando controle preciso de vazão de entrada da ETE.
GRUPO	PRAZO	NÃO CONFORMIDADE	Não atender a todos os padrões de emissão estabelecidos na licença.
2	365 dias	OBSERVAÇÃO	Registro 2 - LO 402/2023

REGISTRO 1

REGISTRO 2

A PROMOVER A OPERAÇÃO RELATIVA À ATIVIDADE DE: SISTEMA DE ESGOTO SANITARIO ETE COHAB - IGREJINHA

RAMO DE ATIVIDADE: 3.512,10

MEDIDA DE PORTE: 282,52 vazão afluente na ETE em m³/dia

II - Condições e Restrições:

1. Quanto ao Empreendimento:

1.1- período de validade deste documento: 07/02/2023 à 07/02/2028;

1.2- esta Licença foi gerada em cumprimento a Portaria nº 46/2015, de 12 de maio de 2015;

1.3- o empreendimento é constituído de rede coletora do tipo separador absoluto e Estação de Tratamento de Esgotos composta por tanque séptico e filtro anaeróbio;

1.4- alterações no empreendimento ou em sua concepção devem ser previamente autorizadas por esta Fundação, excetuando-se aquelas previstas na Portaria FEPAM nº 58/2019;

1.5- esta licença autoriza o tratamento de efluentes sanitários com uma vazão máxima de 3,27 l/s (282,52 m³/d);

ANEXOS I e II - 073/2025 - TNC

NC	CÓDIGO DA NC	UNIDADE	Estação de Tratamento de Esgoto COHAB Anita Garibaldi
107	E2.14	CONSTATAÇÃO	Aberturas da unidade apresentam-se sem tampas, representando risco de queda.
GRUPO	PRAZO	NÃO CONFORMIDADE	Não proporcionar a segurança das edificações e dos operadores.
2	- dias	OBSERVAÇÃO	-

REGISTRO 1

NC	CÓDIGO DA NC	UNIDADE	Estação de Tratamento de Esgoto COHAB Anita Garibaldi
108	E2.17	CONSTATAÇÃO	Unidade foi inundada em maio de 2024, não foi apresentado documento das ações de contingência aplicadas.
GRUPO	PRAZO	NÃO CONFORMIDADE	Deixar de prestar informações ao órgão fiscalizatório.
2	90 dias	OBSERVAÇÃO	Registro 1 - LO 402/2023; Registro 2 - AGESAN_-_Anexo_I_-_Item_4.47_5.1.3_e_5_4_-_ROA_ETE_1_Igrejinha. Pode ser apresentada a notificação realizada para a FEPAM de incidente de risco ao meio ambiente, bem como demais documentos de contingência realizados. ROA da ETE não apresenta ocorrência relacionada a inundação em maio/24.

REGISTRO 1

6. Quanto aos Riscos Ambientais e Plano de Emergência:

6.1- em caso de acidente, incidente ou sinistro com risco de danos a pessoas e/ou ao meio ambiente, a FEPAM deverá ser imediatamente informada pelo telefone (51) 99982-7840

corsan

No período de 01/12/2023 a 31/05/2024 só aconteceu uma ordem de serviço de extravazamento de esgoto: Endereço, Rua Jorge Camargo, 451. Protocolo de atendimento 2023174036638, data e hora: 20/12/23 08:16 Início execução: 20/12/23 08:38h. Encerramento: 20/12/23 09:41 h.

NC	CÓDIGO DA NC	UNIDADE	Estação de Tratamento de Esgoto COHAB Anita Garibaldi
109	E2.30	CONSTATAÇÃO	A FISPQ do produto utilizado para controle de odor não está disponível na unidade.
GRUPO	PRAZO	NÃO CONFORMIDADE	Não proporcionar a segurança das edificações e dos operadores.
2	180 dias	OBSERVAÇÃO	-

REGISTRO 1

REGISTRO 2

ANEXOS I e II - 073/2025 - TNC

NC	CÓDIGO DA NC	UNIDADE	Estação de Tratamento de Esgoto COHAB Anita Garibaldi
110	E2.27	CONSTATAÇÃO	Ausência de resultado de análises de monitoramento da qualidade de efluente para os meses de maio e junho de 2024.
GRUPO	PRAZO	NÃO CONFORMIDADE	Deixar de prestar informações ao órgão fiscalizatório.
2	90 dias	OBSERVAÇÃO	-

REGISTRO 1

COMPANHIA RIOGRANDENSE DE SANEAMENTO
DIRETORIA DE OPERAÇÕES - DOP
SUPERINTENDÊNCIA DE TRATAMENTO DE EFLUENTES LIQUIDOS - SITEL
DEPARTAMENTO DE CONTROLE TÉCNICO E ENSAIOS - DECTE

FEPAM: 00010/2024

Relatório de Ensaios nº 3426/24 - DECER Versão: 0

Laboratório: DECTE-Biologia
Identificação do Ponto: Efluente
Amostra: 3426/24-I
Data hora coleta: 03/07/2024 13:30
Estado do tempo no momento da coleta: Bom
Setor de Abast: Igrejinha
Procedência: IGREJINHA - Figueira - R RONALDO MAX LAUFFER - Loteamento COHAB
Cliente: CORSAN - Companhia Riograndense de Saneamento - R Caldas Júnior - PORTO ALEGRE
Regulamentador: IGREJINHA - ETE Cohab - LO 00402/2023 - FEPAM

Origem amostra: Programada
Componente: ETE COHAB (Igrejinha)
Coletador: Ester Nogueira
Data hora do recebimento:

Parâmetros	Data do Ensaio	Valor	Unidade	Método	LD	LQ	Regulamentador Min.	Regulamentador Máx.
Escherichia coli	06/07/24	285000	NMP/100mL	Substrato Enzimático / SMWW - 9223 B	1	1	--	1000000

Legendas / Informações

NA - Não Analisado; NI - Não Informado pelo Coletador; ND - Não Detectado; LD - Limite de Detecção; LQ - Limite de Quantificação.
Este relatório só pode ser reproduzido na íntegra. Os resultados se referem somente a esta amostra. A versão atual do relatório de ensaios substitui todas anteriores.
SMWW - Standard Methods for the Examination of Water and Wastewater.
Amostras recebidas sem planilha de coleta.
*Para efeito de comparação considerar para o Órgão Regulamentador as mesmas unidades dos resultados expressos neste relatório.
NMP/100mL - Número mais provável em 100 mL
Ensaios realizados em laboratórios próprios, visando o atendimento as solicitações acordadas com o cliente.
Coleta realizada seguindo procedimentos: PCR-DECTE-003 / POP-DECTE-010 / POP-DECTE-003, com frequência definida pelo cliente. Plano de amostragem conforme planilha de coleta e programação seguindo planos de monitoramento: PGQ-DECTE-009 / PBI-DECTE-017 / POP-DECER-002.
De acordo com o Órgão Regulamentador IGREJINHA - ETE Cohab - LO 00402/2023 - FEPAM: Escherichia coli fora do valor permitido.

NC	CÓDIGO DA NC	UNIDADE	Estação de Tratamento de Esgoto COHAB Anita Garibaldi
111	E2.27	CONSTATAÇÃO	Tratamento aplicado na unidade não atende todos os padrões estabelecidos em licença ambiental entre os meses de julho a dezembro de 2024.
GRUPO	PRAZO	NÃO CONFORMIDADE	Não atender às condicionantes estabelecidos na licença.
2	90 dias	OBSERVAÇÃO	Julho/24 - DBO, DQO, E. Coli; Ago/2024 - E. Coli; Set/24 - DBO, DQO, E. Coli; Out/24 - DQO; Nov/24 - DQO, SST; Dez/24 - E.Coli

REGISTRO 1

Laboratório: Setor fisico-químico
Identificação do Ponto: Efluente
Amostra: 3426/24
Data hora coleta: 03/07/2024 13:30
Estado do tempo no momento da coleta: Bom
Setor de Abast: Igrejinha
Procedência: IGREJINHA - Figueira - R RONALDO MAX L
Cliente: CORSAN - Companhia Riograndense de Sar
Regulamentador: IGREJINHA - ETE Cohab - LO 00402/2023 -

Parâmetros	Data do Ensaio	Valor	Unidade
Demanda Bioquímica de Oxigênio	15/07/24	121	mg O2/L
Demanda Química de Oxigênio	05/07/24	425	mg O2/L
Óleos e Graxas	19/07/24	<9,78	mg/L
Sólidos Sedimentáveis	08/07/24	ND	mL/L
Sólidos Suspensos Totais	05/07/24	44	mg/L

REGISTRO 2

Laboratório: DECTE-Biologia
Identificação do Ponto: Efluente
Amostra: 11150/24-I
Data hora coleta: 10/09/2024 12:15
Estado do tempo no momento da coleta: Bom
Setor de Abast: Igrejinha
Procedência: IGREJINHA - Figueira - R RONALDO MAX LA
Cliente: CORSAN - Companhia Riograndense de San
Regulamentador: IGREJINHA - ETE Cohab - LO 00402/2023 -

Parâmetros	Data do Ensaio	Valor	Unidade
Escherichia coli	12/09/24	1300000	NMP/100mL

REGISTRO 3

Laboratório: Setor fisico-químico
Identificação do Ponto: Efluente
Amostra: 11150/24
Data hora coleta: 10/09/2024 12:15
Estado do tempo no momento da coleta: Bom
Setor de Abast: Igrejinha
Procedência: IGREJINHA - Figueira - R RONALDO MAX
Cliente: CORSAN - Companhia Riograndense de Sa
Regulamentador: IGREJINHA - ETE Cohab - LO 00402/2023

Parâmetros	Data do Ensaio	Valor	Unidade
Demanda Bioquímica de Oxigênio	17/09/24	116	mg O2/L
Demanda Química de Oxigênio	11/09/24	365	mg O2/L
Sólidos Sedimentáveis	17/09/24	ND	mL/L
Sólidos Suspensos Totais	17/09/24	32	mg/L

NC	CÓDIGO DA NC	UNIDADE	Estação de Tratamento de Esgoto COHAB Anita Garibaldi
112	E2.29	CONSTATAÇÃO	Deixar de realizar ou deixar de apresentar resultado de análises de monitoramento da qualidade de pontos a jusante e montante do corpo receptor do efluente tratado. Foi recebido resultado de análise apenas para o mês de março de 2024.
GRUPO	PRAZO	NÃO CONFORMIDADE	Não atender às condicionantes estabelecidos na licença.
2	90 dias	OBSERVAÇÃO	Corpo receptor é enquadrado como Classe 3 pelo Comitê de Bacias (Meta intermediária 2029 - Resolução 149/2014). Registro 03 - Licença de operação nº 0402/2023

REGISTRO 1

Relatório de Ensaios nº 934/24 -

Laboratório: Laboratório Físico Químico - DECER
Id. Pto: Montante
Amostra: 934/24 - DECER
Data e hora da coleta: 04/03/2024 10:18
Coletador: Edmilson - Sanitary
Estado do tempo no momento da coleta: Bom
Estado do tempo nos 7 dias anteriores à coleta: Bom
Setor de Abast: Igrejinha
Procedência: IGREJINHA - Figueira - R RUI BARBOSA Próximo a Po
Cliente: SUTRA - Superintendência de Tratamento - Av Antônio

Parâmetros	Valor	Unidade	IM (95%)	Data do Ensaio
Demanda Bioquímica de Oxigênio	< 2,0	mg/L O2	-	11/03/24
Oxigênio Dissolvido	9,8	mg/L O2	-	04/03/24
pH	7,8	a 25 °C	-	04/03/24
Temperatura (Ambiente)	22	°C	-	04/03/24
Temperatura (Amostra)	23	°C	-	04/03/24

REGISTRO 2

Relatório de Ensaios nº 933/24 -

Laboratório: Laboratório Físico Químico - DECER
Id. Pto: Jusante
Amostra: 933/24 - DECER
Data e hora da coleta: 04/03/2024 10:18
Coletador: Edmilson - Sanitary
Estado do tempo no momento da coleta: Bom
Estado do tempo nos 7 dias anteriores à coleta: Bom
Setor de Abast: Igrejinha
Procedência: IGREJINHA - Figueira - R RUI BARBOSA
Cliente: SUTRA - Superintendência de Tratamento - Av Antônio

Parâmetros	Valor	Unidade	IM (95%)	Data do Ensaio
Demanda Bioquímica de Oxigênio	< 2,0	mg/L O2	-	11/03/24
Oxigênio Dissolvido	9,5	mg/L O2	-	04/03/24
pH	7,8	a 25 °C	-	04/03/24
Temperatura (Ambiente)	22	°C	-	04/03/24
Temperatura (Amostra)	22	°C	-	04/03/24

REGISTRO 3

2. Quanto à Preservação e Conservação Ambiental:

2.1- o efluente tratado não poderá conferir ao corpo hídrico receptor caraderísticas em desacordo com o seu enquadramento;
2.2- é proibida a utilização, perseguição, destruição, caça ou apanha de animais silvestres, conforme legislação vigente;
2.3- esta licença não autoriza a supressão de vegetação nativa;
2.4- deve ser preservado o exemplar de Schinus terebinthifolius (aroeira vermelha) existente na área;

ANEXOS I e II - 073/2025 - TNC

NC	CÓDIGO DA NC	UNIDADE	Estação de Tratamento de Esgoto Alles Blau
113	E2.2	CONSTATAÇÃO	Ausência de placa padrão da L.O. na entrada da ETE.
GRUPO	PRAZO	NÃO CONFORMIDADE	Ausência de placa padrão da L.O. na entrada da ETE.
2	90 dias	OBSERVAÇÃO	Registro 2 - LO 017/2024 SPMA/DEMMA - AGESAN_Anexo_II_-_Item_1_14

REGISTRO 1

REGISTRO 2

8 Quanto a Publicidade da Licença

8.1 Deverá ser afixada placa de divulgação da Licença Ambiental do estabelecimento em local externo e/ou de fácil visualização, conforme modelo e dimensões padrões definidas pela Resolução COMMA N°001/2020. Após o prazo estipulado, deverá ser enviada comprovação da instalação da placa de divulgação mediante registros fotográficos. Prazo estipulado: 60 dias;

REGISTRO 3

NC	CÓDIGO DA NC	UNIDADE	Estação de Tratamento de Esgoto Alles Blau
114	E2.3	CONSTATAÇÃO	Inexistência de placa de identificação da área da ETE.
GRUPO	PRAZO	NÃO CONFORMIDADE	Inexistência de placa de identificação da área da ETE.
2	365 dias	OBSERVAÇÃO	-

REGISTRO 1

REGISTRO 2

NC	CÓDIGO DA NC	UNIDADE	Estação de Tratamento de Esgoto Alles Blau
115	E2.5	CONSTATAÇÃO	Não há registros precisos de mensuração de vazão conforme requerido na LO.
GRUPO	PRAZO	NÃO CONFORMIDADE	Não atender a todos os padrões de emissão estabelecidos na licença.
2	365 dias	OBSERVAÇÃO	Registro 2 - LO 017/2024 SPMA/DEMMA - AGESAN_Anexo_II_-_Item_1_14

REGISTRO 1

REGISTRO 2

4.4 Os parâmetros limites e padrões de concentração que devem ser cumpridos na saída do efluentes para o corpo receptor, seguem abaixo conforme Resolução CONAMA 430/2011 e CONSEMA n°355/2017 e CONAMA n° 430/2011:

Parâmetros	Padrão de Lançamento	Frequência de análise
Vazão	≤ 120,88m³/dia	Diária
Temperatura	< 40°C	Diária
pH	Entre 6,0 e 9,0	Diária
Materiais Flutuantes	ausentes	Mensal
Sólidos Sedimentáveis	≤ 1,0ml/L	Mensal
Sólidos Suspensos Totais	≤ 140mg/L	Mensal
Óleos e graxas vegetal ou animal	≤ 30mg/L	Trimestral
DBO5	≤ 120mg/L	Mensal
DQO	≤ 330mg/L	Mensal
Substância tensoativas que reagem ao azul de metileno	2,0mg MBAS/L	Mensal

ANEXOS I e II - 073/2025 - TNC

NC	CÓDIGO DA NC	UNIDADE	Estação de Tratamento de Esgoto Alles Blau
116	E2.15	CONSTATAÇÃO	Vegetação alta na unidade.
GRUPO	PRAZO	NÃO CONFORMIDADE	Falta de conservação e manutenção preventiva de unidade.
2	180 dias	OBSERVAÇÃO	-

REGISTRO 1

NC	CÓDIGO DA NC	UNIDADE	Estação de Tratamento de Esgoto Alles Blau
117	E2.15	CONSTATAÇÃO	Acúmulo de água e outros materiais no bloco de secagem e acondicionamento de lodo.
GRUPO	PRAZO	NÃO CONFORMIDADE	Falta de conservação e manutenção preventiva de unidade.
2	180 dias	OBSERVAÇÃO	Conforme relato ainda não foi realizado o uso da unidade. Durante o periodo sem uso a unidade não deve acumular água ou outros materiais que possam servir para proliferação de vetores.

REGISTRO 1

REGISTRO 2

3. Quanto aos riscos ambientais:

3.1. Em caso de ocorrência de qualquer acidente que resulte em dano ambiental, o órgão ambiental licenciador deverá ser comunicado imediatamente;

3.2 O efluente tratado não poderá conferir ao corpo receptor características em desacordo com seu enquadramento e não deve conferir mudança de coloração (cor verdadeira) ao mesmo;

NC	CÓDIGO DA NC	UNIDADE	Estação de Tratamento de Esgoto Alles Blau
118	E2.27	CONSTATAÇÃO	Deixar de realizar ou deixar de apresentar resultados de análises de monitoramento da qualidade de efluente para todos os parâmetros requeridos em licença. Parâmetros: vazão
GRUPO	PRAZO	NÃO CONFORMIDADE	Não atender às condicionantes estabelecidos na licença.
2	90 dias	OBSERVAÇÃO	AGESAN_Anexo_I_-_Item_5.5_laudos_DECER_2_Igrejinha

REGISTRO 1

Relatório de Ensaios nº 746/25 - DECTE Versão: 0

Laboratório: Setor fisico-químico
Identificação do Ponto: Efluente
Amostra: 746/25
Data hora coleta: 14/01/2025 13:30
Estado do tempo no momento da coleta: Bom
Setor de Abast: Igrejinha
Procedência: IGREJINHA - Casa de Pedra - R Fritz Wagner nº 54
Cliente: AMBIENTAL METROSUL - R Santos Ferreira, 1196 - CANOAS
Origem amostra: Programada
Componente: ETE Alles Blau (Igrejinha)
Coletador: Elder Nogueira
Data hora do recebimento: 15/01/2025 16:09

Parâmetros	Data do Ensaio	Valor	Unidade	Método	LD	LQ
Demanda Química de Oxigênio	16/01/25	<17	mg O2/L	Colorimétrico / SMWW - 5220 D	5,00	17,00
pH	16/01/25	7,4	-	Eletrométrico / SMWW - 4500-H+ B	-	-
Sólidos Sedimentáveis	14/01/25	0,1	mL/L	Volumétrico / SMWW - 2540 F	0,1	0,1
Sólidos Suspensos Totais	20/01/25	40	mg/L	Gravimétrico / SMWW - 2540 D	2	7

REGISTRO 2

Relatório de Ensaios nº 16227/24 - DECTE Versão: 0

Laboratório: Setor fisico-químico
Identificação do Ponto: Efluente
Amostra: 16227/24
Data hora coleta: 10/12/2024 13:00
Estado do tempo no momento da coleta: Bom
Setor de Abast: Igrejinha
Procedência: IGREJINHA - Casa de Pedra - R Fritz Wagner nº 54
Cliente: AMBIENTAL METROSUL - R Santos Ferreira, 1196 - CANOAS
Origem amostra: Programada
Componente: ETE Alles Blau (Igrejinha)
Coletador: Elder Nogueira
Data hora do recebimento: 11/12/2024 08:53

Parâmetros	Data do Ensaio	Valor	Unidade	Método	LD	LQ
Demanda Bioquímica de Oxigênio	16/12/24	5,09	mg O2/L	Luminescência / SMWW - 5210 B	0,6	1,9
Demanda Química de Oxigênio	11/12/24	73,5	mg O2/L	Colorimétrico / SMWW - 5220 D	5,00	17,00
Óleos e Graxas	08/01/25	ND	mg/L	Gravimétrico / SMWW - 5520 B e D	3,07	9,78
pH	11/12/24	7,1	-	Eletrométrico / SMWW - 4500-H+ B	-	-
Sólidos Sedimentáveis	11/12/24	ND	mL/L	Volumétrico / SMWW - 2540 F	0,1	0,1
Sólidos Suspensos Totais	11/12/24	38	mg/L	Gravimétrico / SMWW - 2540 D	2	7

ANEXOS I e II - 073/2025 - TNC

NC	CÓDIGO DA NC	UNIDADE	Estação de Tratamento de Esgoto Alles Blau
119	E2.27	CONSTATAÇÃO	Realizar monitoramento da qualidade de efluente com frequência inferior a estabelecida na Licença de Operação. Parâmetros: temperatura apenas mensal quando requerida frequência diária; pH apenas mensal quando requerida frequência diária.
GRUPO	PRAZO	NÃO CONFORMIDADE	Não atender às condicionantes estabelecidos na licença.
2	90 dias	OBSERVAÇÃO	AGESAN_Anexo_I_-_Item_5.5_laudos_DECER_2_Igrejinha

REGISTRO 1

Relatório de Ensaios nº 746/25 - DECTE Versão: 0

Laboratório: Setor físico-químico
Origem amostra: Programada
Identificação do Ponto: Efluente
Componente: ETE Ales Blau (Igrejinha)
Amostra: 746/25
Coletador: Elder Nogueira
Data hora coleta: 14/01/2025 13:30
Data hora do recebimento: 15/01/2025 16:09
Estado do tempo no momento da coleta: Bom
Setor de Abast: Igrejinha
Procedência: IGREJINHA - Casa de Pedra - R Fritz Wagner nº 54
Cliente: AMBIENTAL METROSUL - R Santos Ferreira, 1196 - CANOAS

Parâmetros	Data do Ensaio	Valor	Unidade	Método	LD	LQ
Demanda Química de Oxigênio	16/01/25	<17	mg O2/L	Colorimétrico / SMWW - 5220 D	5,00	17,00
pH	16/01/25	7,4	-	Eletrométrico / SMWW - 4500-H+ B	-	-
Sólidos Sedimentáveis	14/01/25	0,1	mL/L	Volumétrico / SMWW - 2540 F	0,1	0,1
Sólidos Suspensos Totais	20/01/25	40	mg/L	Gravimétrico / SMWW - 2540 D	2	7

REGISTRO 2

Relatório de Ensaios nº 16227/24 - DECTE Versão: 0

Laboratório: Setor físico-químico
Origem amostra: Programada
Identificação do Ponto: Efluente
Componente: ETE Ales Blau (Igrejinha)
Amostra: 16227/24
Coletador: Elder Nogueira
Data hora coleta: 10/12/2024 13:00
Data hora do recebimento: 11/12/2024 08:53
Estado do tempo no momento da coleta: Bom
Setor de Abast: Igrejinha
Procedência: IGREJINHA - Casa de Pedra - R Fritz Wagner nº 54
Cliente: AMBIENTAL METROSUL - R Santos Ferreira, 1196 - CANOAS

Parâmetros	Data do Ensaio	Valor	Unidade	Método	LD	LQ
Demanda Bioquímica de Oxigênio	16/12/24	5,09	mg O2/L	Luminescência / SMWW - 5210 B	0,6	1,9
Demanda Química de Oxigênio	11/12/24	73,5	mg O2/L	Colorimétrico / SMWW - 5220 D	5,00	17,00
Óleos e Graxas	08/01/25	ND	mg/L	Gravimétrico / SMWW - 5520 B e D	3,07	9,78
pH	11/12/24	7,1	-	Eletrométrico / SMWW - 4500-H+ B	-	-
Sólidos Sedimentáveis	11/12/24	ND	mL/L	Volumétrico / SMWW - 2540 F	0,1	0,1
Sólidos Suspensos Totais	11/12/24	38	mg/L	Gravimétrico / SMWW - 2540 D	2	7

NC	CÓDIGO DA NC	UNIDADE	Estação de Tratamento de Esgoto Alles Blau
120	E2.29	CONSTATAÇÃO	Deixar de realizar ou deixar de apresentar resultado de análises de monitoramento da qualidade de pontos a jusante e montante do corpo receptor do efluente tratado. Não foram recebidas análises.
GRUPO	PRAZO	NÃO CONFORMIDADE	Não atender às condicionantes estabelecidos na licença.
2	90 dias	OBSERVAÇÃO	-

REGISTRO 1

NC	CÓDIGO DA NC	UNIDADE	Estações de Tratamento de Esgoto
121	E2.16	CONSTATAÇÃO	As ETEs não apresentam mapa de risco ou outra técnica ou ferramenta apropriada referente a saúde e segurança do trabalho.
GRUPO	PRAZO	NÃO CONFORMIDADE	Não proporcionar a segurança das edificações e dos operadores.
2	365 dias	OBSERVAÇÃO	Estações de Tratamento de Esgoto COHAB Anita Garibaldi, Estações de Tratamento de Esgoto Alles Blau

ANEXOS I e II - 073/2025 - TNC

NC	CÓDIGO DA NC	UNIDADE	Comercial
122	AE2.1	CONSTATAÇÃO	Não foi apresentado registro de aferição dos macromedidores.
GRUPO	PRAZO	NÃO CONFORMIDADE	Perda de água e/ou não executar redução de perdas.
2	365 dias	OBSERVAÇÃO	-

NC	CÓDIGO DA NC	UNIDADE	Comercial
123	-	CONSTATAÇÃO	Não há registros da conclusão da obra estabelecida no item 1.4 do TAAC estabelecido entre Município e Prestador dentro do prazo estipulado de 31/07/2024. Obra respectiva a uma adutora para atendimento do distrito industrial localizada na faixa de domínio da RS115.
GRUPO	PRAZO	NÃO CONFORMIDADE	Deixar de prestar informações ao órgão fiscalizatório.
2	90 dias	OBSERVAÇÃO	Registro 1 - TAAC

REGISTRO 1

1.4. A CORSAN executará, até o mês de julho de 2024, as obras da adutora de água tratada para atendimento do Distrito Industrial do Município, localizada na faixa de domínio da RS 115. A rede terá seu início no entroncamento das ruas Emílio Lamb, Pedreiras e Jorge Linden, e estará localizada no lado direito da Rodovia - sentido Sul (sentido Taquara), e se estenderá por 2,87 KM.

NC	CÓDIGO DA NC	UNIDADE	Comercial
124	-	CONSTATAÇÃO	Deixar de apresentar informações sobre perdas do sistema de abastecimento de água, índice de cobertura do serviço de água, e índice de cobertura do serviço de esgoto para o ano de 2024.
GRUPO	PRAZO	NÃO CONFORMIDADE	Deixar de prestar informações ao órgão fiscalizatório.
2	90 dias	OBSERVAÇÃO	Não foi apresentada a informação solicitada pelo anexo II.

ANEXOS I e II - 073/2025 - TNC

NC	CÓDIGO DA NC	UNIDADE	Poços - Laboratório
125	A6.21	CONSTATAÇÃO	Não foram apresentados resultados das análises de água bruta para todos os poços respectivo ao semestre 02/2024 para parâmetros dos grupos Inorgânicos, Orgânicos, Agrotóxicos, constantes no Anexo XX da Portaria de Consolidação GM/MS nº 5, de 2017 e alterações e Portaria SES 320/2014.
GRUPO	PRAZO	NÃO CONFORMIDADE	Não atender a todos os padrões de potabilidade e frequência de análises estabelecidos na legislação.
2	90 dias	OBSERVAÇÃO	-

CHECK LIST FISCALIZAÇÃO AGESAN-RS

Processo: 073/2025 TNC

INSTRUÇÕES: O Check List remeterá ao Relatório TNC as não conformidades verificadas, na qual cada item sinalizado poderá gerar uma não conformidade. O Check List seguirá o seguinte conceito:
SIM - Condição verificada atende às especificações
NÃO- Condição verificada não atende às especificações, deve gerar uma não conformidade (fotografar)

ÁREA FISCALIZADA: CAPTAÇÃO SUBTERRÂNEA

Área	Código da NC	Condição
A2. MANANCIAL E CAPTAÇÃO SUBTERRÂNEA	A2.1	Existe identificação na área do poço?
	A2.2	A área do poço está cercada adequadamente?
	A2.3	O acesso a estrutura é facilitada para de bombas, e acesso a caminhões pipa?
	A2.4	O poço possui outorga com validade vigente?
	A2.5	Área em torno do poço está isenta de fontes poluidoras?
	A2.6	Existe bomba reserva, a ser instalada imediatamente, quando houver pane na principal?
	A2.7	Equipamentos utilizados para dosagem de químicos estão isentos de vazamentos aparentes de água?
	A2.8	Os equipamentos estão em condições de manutenção mecânica ou elétrica adequadas?
	A2.9	A área está com suas estruturas dentro de condições de segurança operacional adequadas?
	A2.10	O local apresenta bom estado de limpeza, conservação e organização?
	A2.11	A laje sanitária (área não inferior a 1 m² e espessura mímima de 10 cm) e a coluna de tubos (mínimo 30 cm saliente sobre a laje) possuem dimensões adequadas?
	A2.12	A tampa protege de contaminações superficiais, impedindo o acesso de animais, líquidos e outras substâncias?
	A2.13	O local apresenta mapa de risco de saúde e segurança do trabalho ou equivalente? Se sim, verificar se segue as instruções.
	A2.14	As instalações hidráulicas estão isentas de vazamentos?
	A2.15	Os drenos estão não obstruídos?
	A2.16	A laje de proteção está livre de acúmulo de água?
	A2.17	Existe macromedição do poço?
	A2.18	Em caso de unidade em área de risco conforme o plano de contingência, as estruturas estão protegidos/adaptados para eventos de inundação, alagamentos ou movimetação de massa?
	A2.19	É realizado expurgo do poço? Qual a frequência?
	A2.20	Os produtos químicos utilizados no tratamento simplificados são armazenados corretamente? (verificar tampas das tinas)
	A2.21	Os produtos químicos utilizados no tratamento simplificados estão dentro do prazo de validade?
	A2.22	As FISPQ s dos produtos químicos utilizados estão acessíveis?
	A2.23	Existe tela de proteção que proteja a entrada de vetores na casa de químicos?
	A2.24	As aberturas das casas de químicos possuem ventilação adequada?
	A2.25	Se há gerador para alimentação do sistema elétrico, este apresenta-se em funcionamento e registro de testes?
	A2.26	Poço improdutivo e/ou abandonado foi tamponado? (tamponamento: preenchimento total do poço com material inerte na porção inferior e mistura de água e cimento na porção superior)
	Onde são realizadas as análises?	

CHECK LIST FISCALIZAÇÃO AGESAN-RS
Processo: 073/2025 TNC

INSTRUÇÕES: O Check List remeterá ao Relatório TNC as não conformidades verificadas, na qual cada item sinalizado poderá gerar uma não conformidade. O Check List seguirá o seguinte conceito:
SIM - Condição verificada atende às especificações / NÃO- Condição verificada não atende às especificações, deve gerar uma não conformidade (fotografar)

ÁREA FISCALIZADA: CAPTAÇÃO SUBTERRÂNEA

Dia H:Min	Unidade	A2.1 Id.	A2.2 Cerca.	A2.3, A2.5 Entorno	A2.6 Bomba reserva	A2.8 Elétrica	A2.9, A2.22 Seg.	A2.10 Consrv. Limpeza	A2.11, A2.16 Coluna/ Laje	A2.12, A2.15 Tampa/ Drenos	A2.13 M. risco	A2.7, A2.14 Vaza.	A2.17 Macro.	A2.20, A2.23. A2.24 Armaz. Químicos	A2.21 Químicos	A2.26 Unidade atv.	A2.4 Out.
18/02 14:56	IGR-01A	Sim	Sim	Sim	Sim	Sim	Sim	Não	Sim	Sim	Não	Sim	Sim	Não	Sim	Sim	Sim
19/02 13:00	IGR-02A	Não	Sim	Sim	Sim	Sim	Sim	Sim	Sim	Sim	Não	Sim	Sim	Sim	Sim	Sim	Sim
18/02 11:45	IGR-03A	Sim	Sim	Sim	Sim	Sim	Sim	Sim	Sim	Sim	Não	Não	Sim	Não	Sim	Sim	Sim
18/02 14:47	IGR-06	Sim	Sim	Sim	Sim	Sim	Não	Sim	Sim	Sim	Não	Não	Sim	Sim	Sim	Sim	Sim
18/02 13:36	IGR-09	Não	Sim	Sim	SIm	Sim	Não	Sim	Sim	Sim	Não	Não	Sim	Sim	Sim	Sim	Sim
18/02 15:30	IGR-10	SIm	Sim	SIm	Sim	Sim	Sim	Sim	Sim	Sim	Não	Não	Sim	Não	Sim	Sim	Sim
18/02 11:55	IGR-12	Sim	Sim	Sim	Sim	Não	Não	Sim	Sim	Sim	Não	Não	Sim	Não	Sim	Sim	Sim

Legenda: Id. - Identificação; Cerca. - Cercamento; Out. - Outorga; Seg. - Segurança; Consrv. - Conservação; M. risco - Mapa de Risco ou outra ferramenta de segurança do trabalho; Vaza. - Vazamento; Macro. - Macromedidor; Armaz- Armazenamento; Atv. - Ativo.

CHECK LIST FISCALIZAÇÃO AGESAN-RS
Processo: 073/2025 TNC

INSTRUÇÕES: O Check List remeterá ao Relatório TNC as não conformidades verificadas, na qual cada item sinalizado poderá gerar uma não conformidade. O Check List seguirá o seguinte conceito:
SIM - Condição verificada atende às especificações / NÃO- Condição verificada não atende às especificações, deve gerar uma não conformidade (fotografar)

ÁREA FISCALIZADA: CAPTAÇÃO SUBTERRÂNEA

Dia H:Min	Unidade	A2.1 Id.	A2.2 Cerca.	A2.3, A2.5 Entorno	A2.6 Bomba reserva	A2.8 Elétrica	A2.9, A2.22 Seg.	A2.10 Consrv. Limpeza	A2.11, A2.16 Coluna/ Laje	A2.12, A2.15 Tampa/ Drenos	A2.13 M. risco	A2.7, A2.14 Vaza.	A2.17 Macro.	A2.20, A2.23. A2.24 Armaz. Químicos	A2.21 Químicos	A2.26 Unidade atv.	A2.4 Out.
19/02 14:14	IGR-13A	Não	Não	Sim	Sim	Não	Sim	Sim	Sim	Sim	Não	Sim	Sim	Sim	Sim	Sim	Sim
19/02 11:25	IGR-15	Sim	Não	Sim	Sim	Sim	Sim	Sim	Sim	Sim	Não	Não	Sim	Sim	Sim	Sim	Sim
19/02 11:39	IGR-16	Sim	Sim	Sim	Sim	Não	Sim	Não	Sim	Sim	Não	Não	Sim	Sim	Sim	Sim	Sim

Legenda: Id. - Identificação; Cerca. - Cercamento; Out. - Outorga; Seg. - Segurança; Consrv. - Conservação; M. risco - Mapa de Risco ou outra ferramenta de segurança do trabalho; Vaza. - Vazamento; Macro. - Macromedidor; Armaz- Armazenamento; Atv. - Ativo.

CHECK LIST FISCALIZAÇÃO AGESAN-RS

Processo: 073/2025 TNC

INSTRUÇÕES: O Check List remeterá ao Relatório TNC as não conformidades verificadas, na qual cada item sinalizado poderá gerar uma não conformidade. O Check List seguirá o seguinte conceito:
SIM - Condição verificada atende às especificações
NÃO- Condição verificada não atende às especificações, deve gerar uma não conformidade (fotografar)

ÁREA FISCALIZADA: EBA

Área	Código da NC	Condição
A3. EBA	A3.1	Existe identificação da área da EBA?
	A3.2	A área da EBA está cercada adequadamente?
	A3.3	No caso de EBA de calçada ou booster, os registros não estão aparentes?
	A3.4	Existe bomba reserva, a ser instalada imediatamente, quando houver pane na principal?
	A3.5	Equipamentos estão isentos de vazamentos aparentes de água?
	A3.6	Drenagens da área de bombeamento estão adequadas?
	A3.7	Os equipamentos estão em condições de manutenção mecânica ou elétrica adequadas?
	A3.8	A área está com suas estruturas dentro de condições de segurança operacional adequadas?
	A3.9	O local apresenta bom estado de limpeza, conservação e organização?
	A3.10	O local apresenta mapa de risco de saúde e segurança do trabalho ou equivalente? Se sim, verificar se segue as instruções.
	A3.11	Em caso de unidade em área de risco conforme o plano de contingência, as estruturas estão protegidos/adaptados para eventos de inundação, alagamentos ou movimetação de massa?
	A3.12	Se há gerador para alimentação do sistema elétrico, este apresenta-se em funcionamento e registro de testes?
	A3.13	Existe macromedição?

CHECK LIST FISCALIZAÇÃO AGESAN-RS
Processo: 073/2025 TNC

INSTRUÇÕES: O Check List remeterá ao Relatório TNC as não conformidades verificadas, na qual cada item sinalizado poderá gerar uma não conformidade. O Check List seguirá o seguinte conceito:
SIM - Condição verificada atende às especificações / NÃO- Condição verificada não atende às especificações, deve gerar uma não conformidade (fotografar)

ÁREA FISCALIZADA: EBAT

Dia H:Min	Unidade	A3.1 Id.	A3.2 Cerca.	A3.3 Registros	A3.4 Bomba reserva	A3.5 Vaza.	A3.6 Drenagem	A3.7 Elétrica	A3.8 Seg.	A3.9 Cons. Limpeza.	A3.10 M. risco	Gerador
18/02 11:29	EBAT-01 Figueirão (Desativado)	**Não**	NA	Sim	NA	NA	NA	NA	**Não**	**Não**	NA	NA
		Unidade desativada; NA - Não se aplica										
19/02 13:00	EBAT-07 Viaduto	Não	Sim	Sim	Sim	Sim	Sim	Sim	Sim	Sim	Não	NA
18/02 13:50	EBAT-09 Imigração	Sim	Sim	Sim	Sim	Sim	Sim	Sim	Sim	Sim	Não	NA
19/02 13:59	EBAT-14 Deuner	Não	Sim	Sim	Sim	Sim	Sim	Sim	Sim	Sim	Não	NA
19/02 10:57	EBAT-16 Saibreira	Não	Sim	Sim	Sim	Sim	Não	Sim	Sim	Não	Não	NA
18/02 11:12	EBAT-22 P. da Figueira	Não	Sim	Sim	Sim	Sim	Não	Sim	Sim	Sim	Não	NA
18/02 14:00	EBAT-23 Veredas	Sim	Sim	Sim	Sim	Sim	Sim	Sim	Sim	Sim	Não	NA

Legenda: Id. - Identificação; Cerca. - Cercamento; Vaza. - Vazamento; Seg. - Segurança; Consrv. - Conservação; M. risco - Mapa de Risco ou outra feramenta de segurança do trabalho; Atv. - Ativo.

CHECK LIST FISCALIZAÇÃO AGESAN-RS
Processo: 073/2025 TNC

INSTRUÇÕES: O Check List remeterá ao Relatório TNC as não conformidades verificadas, na qual cada item sinalizado poderá gerar uma não conformidade. O Check List seguirá o seguinte conceito:
SIM - Condição verificada atende às especificações / NÃO- Condição verificada não atende às especificações, deve gerar uma não conformidade (fotografar)

ÁREA FISCALIZADA: EBAT

Dia H:Min	Unidade	A3.1 Id.	A3.2 Cerca.	A3.3 Registros	A3.4 Bomba reserva	A3.5 Vaza.	A3.6 Drenagem	A3.7 Elétrica	A3.8 Seg.	A3.9 Cons. Limpeza.	A3.10 M. risco	Gerador
18/02 10:07	EBAT-18 Recanto Verde	Sim	Sim	Sim	Não	Não	Sim	Sim	Sim	Sim	Não	NA
19/02 13:47	EBA (booster)-1 Lajeadinho	SIm	Não	Sim	Sim	Sim	Não	Sim	Sim	Sim	Não	NA
19/02 14:19	EBA (booster)-2 Lajeadinho	Sim	Não	Sim	Sim	Não	Sim	Sim	Sim	Sim	Não	NA
19/02 14:47	EBA (booster)-3 Lajeadinho	Sim	Não	Sim	Sim	Sim	Sim	Sim	Sim	Sim	Não	NA
19/02 14:20	EBA (booster)-4 Lajeadinho	Sim	Não	Sim	Sim	Sim	Sim	Sim	Não	Sim	Não	NA
18/02 14:25	EBA (booster)-11 Julio Fleck	Sim	NA	Sim	Sim	Sim	Não	Sim	Sim	Sim	Não	NA
19/02 13:20	EBA (booster)-12 Mutirão	Não	Sim	Sim	Sim	Não	Não	Sim	Não	Sim	Não	NA

Legenda: Id. - Identificação; Cerca. - Cercamento; Vaza. - Vazamento; Seg. - Segurança; Consrv. - Conservação; M. risco - Mapa de Risco ou outra feramenta de segurança do trabalho; Atv. - Ativo.

CHECK LIST FISCALIZAÇÃO AGESAN-RS

Processo: 073/2025 TNC

INSTRUÇÕES: O Check List remeterá ao Relatório TNC as não conformidades verificadas, na qual cada item sinalizado poderá gerar uma não conformidade. O Check List seguirá o seguinte conceito:
SIM - Condição verificada atende às especificações
NÃO- Condição verificada não atende às especificações, deve gerar uma não conformidade (fotografar)

ÁREA FISCALIZADA: RESERVATÓRIO

Área	Código da NC	Condição
A5. RESERVATÓRIO	A5.1	Existe identificação da área do reservatório?
	A5.2	A área do reservatório está cercada adequadamente?
	A5.3	Hidráulica (tubulações e registros) isenta de vazamentos aparentes de água?
	A5.4	Estruturas estão isentas de vazamentos aparentes ou infiltrações de água?
	A5.5	As aberturas de inspeção dos reservatórios estão fechadas e bem vedadas?
	A5.6	As aberturas e tubulações de ventilação estão protegidas com tela?
	A5.7	Existe controle de nível no reservatório?
	A5.8	Os expurgos estão protegidos com tela?
	A5.9	Existe guarda-corpo na escada externa dos reservatórios elevados?
	A5.10	Existe guarda-corpo em patamares elevados?
	A5.11	São realizadas limpezas periódicas nos reservatórios?
	A5.12	Existem para-raios em caso de reservatório elevado?
	A5.13	Existem luzes de sinalização de obstáculo em caso de reservatório elevado?
	A5.14	As escadas de acesso ao reservatório estão adequadas?
	A5.15	Os equipamentos estão em condições de manutenção mecânica ou elétrica adequadas?
	A5.16	A área está com suas estruturas dentro de condições de segurança operacional adequadas?
	A5.17	O local apresenta bom estado de limpeza, conservação e organização?
	A5.18	O local apresenta mapa de risco de saúde e segurança do trabalho ou equivalente? Se sim, verificar se segue as instruções.
	A5.19	Em caso de unidade em área de risco conforme o plano de contingência, as estruturas estão protegidos/adaptados para eventos de inundação, alagamentos ou movimetação de massa?
	Existe macromedição?	

CHECK LIST FISCALIZAÇÃO AGESAN-RS
Processo: 073/2025 TNC

INSTRUÇÕES: O Check List remeterá ao Relatório TNC as não conformidades verificadas, na qual cada item sinalizado poderá gerar uma não conformidade. O Check List seguirá o seguinte conceito:
SIM - Condição verificada atende às especificações / NÃO- Condição verificada não atende às especificações, deve gerar uma não conformidade (fotografar)

ÁREA FISCALIZADA: RESERVATÓRIOS

Dia H:Min	Unidade	A5.1 Id.	A5.2 Cerca.	A5.3, A5.4 Vaza.	A5.5 Tampa insp.	A5.6 Ventilação	A5.7 Controle nível	A5.8 Extravasor	A5.9, A5.10, A5.14, A5.16 Segurança	A5.12 Para-Raio	A5.13 Sinal. Obst.	A5.15 Elétrica	A5.17 Consrv. Limpeza.	A5.18 M. risco	A5.11 Limpeza do R.
19/02 13:47	R-1 Fonte	Sim	Sim	**Não**	**Não**	Sim	**Não**	**Não**	Sim	NA	NA	Sim	**Não**	**Não**	**Não**
		Indicado como desativado porém em campo consta em carga. Apresentar plano de remoção em caso de desativação permanente.													
19/02 14:22	R-2 Lajeadinho	Sim	Não	Sim	Sim	Sim	Sim	Sim	Sim	NA	NA	Sim	Sim	Não	Não
19/02 14:30	R-3 Lajeadinho	Sim	Não	Sim	Sim	Sim	Sim	Sim	Sim	NA	NA	Sim	Sim	Não	Não
19/02 14:20	R-4 Lajeadinho	Sim	Não	Sim	Sim	Sim	Sim	Sim	Sim	NA	NA	Sim	Sim	Não	Não
19/02 15:30	R-5 Lajeadinho	Não	Não	Sim	Sim	Sim	Sim	Sim	Sim	NA	NA	Sim	Sim	Não	Não
19/02 13:00	R-6 Viaduto	Não	SIm	Não	Não	NA	Não	Não	Não	NA	NA	Sim	Sim	Não	Não
19/02 13:15	R-7 Viaduto	Não	Não	Sim	Sim	Sim	Sim	Sim	Sim	NA	NA	Sim	Sim	Não	Não

Legenda: Id. - Identificação; Cerca. - Cercamento; Vaza. - Vazamento; Tampa insp. - Tampa de abertura de inspeção; Limpeza do R. - Certificado e laudo de limpeza do reservatório; Sinal. obst. - Sinalização de obstaculo elevado; Consrv. - Conservação; M. risco - Mapa de Risco ou outra ferramenta de segurança do trabalho; Atv. - Ativo.

CHECK LIST FISCALIZAÇÃO AGESAN-RS
Processo: 073/2025 TNC

INSTRUÇÕES: O Check List remeterá ao Relatório TNC as não conformidades verificadas, na qual cada item sinalizado poderá gerar uma não conformidade. O Check List seguirá o seguinte conceito:
SIM - Condição verificada atende às especificações / NÃO- Condição verificada não atende às especificações, deve gerar uma não conformidade (fotografar)

ÁREA FISCALIZADA: RESERVATÓRIOS

Dia H:Min	Unidade	A5.1 Id.	A5.2 Cerca.	A5.3, A5.4 Vaza.	A5.5 Tampa insp.	A5.6 Ventilação	A5.7 Controle nível	A5.8 Extravasor	A5.9, A5.10, A5.14, A5.16 Segurança	A5.12 Para-Raio	A5.13 Sinal. Obst.	A5.15 Elétrica	A5.17 Consrv. Limpeza.	A5.18 M. risco	A5.11 Limpeza do R.
18/02 12:00	R-9 Belmont	Não	Sim	Sim	Sm	Sim	Sim	Sim	Sim	NA	NA	Sim	Sim	Não	Não
18/02 15:23	R-10 Distr. Ind.	Não	Sim	Não	Sim	Sim	Sim	Sim	Sim	NA	NA	Sim	Sim	Não	Não
18/02 14:30	R-11 Julio Fleck	-	-	-	-	-	-	-	-	-	-	-	-	-	-
		Unidade removida.													
19/02 13:30	R-12 Mutirão	Não	Sim	Sim	Não	Sim	Não	Sim	Sim	NA	NA	Sim	Sim	Não	Não
19/02 13:59	R-13 Deuner	Não	Sim	Sim	Não	Não	Sim	Não	Sim	01/07/2024 - Não	01/07/2024 - Não	Sim	Sim	Não	Não
19/02 13:55	R-14 Deuner	Sim	Sim	Sim	Não	Sim	Não	Sim	Sim	NA	NA	Sim	Sim	Não	Não
19/02 11:07	R-15 Saibreira	-	-	-	-	-	-	-	-	-	-	-	-	-	-
		Unidade removida.													

Legenda: Id. - Identificação; Cerca. - Cercamento; Vaza. - Vazamento; Tampa insp. - Tampa de abertura de inspeção; Limpeza do R. - Certificado e laudo de limpeza do reservatório; Sinal. obst. - Sinalização de obstaculo elevado; Consrv. - Conservação; M. risco - Mapa de Risco ou outra ferramenta de segurança do trabalho; Atv. - Ativo.

CHECK LIST FISCALIZAÇÃO AGESAN-RS
Processo: 073/2025 TNC

INSTRUÇÕES: O Check List remeterá ao Relatório TNC as não conformidades verificadas, na qual cada item sinalizado poderá gerar uma não conformidade. O Check List seguirá o seguinte conceito:
SIM - Condição verificada atende às especificações / NÃO- Condição verificada não atende às especificações, deve gerar uma não conformidade (fotografar)

ÁREA FISCALIZADA: RESERVATÓRIOS

Dia H:Min	Unidade	A5.1 Id.	A5.2 Cerca.	A5.3, A5.4 Vaza.	A5.5 Tampa insp.	A5.6 Ventilação	A5.7 Controle nível	A5.8 Extravasor	A5.9, A5.10, A5.14, A5.16 Segurança	A5.12 Para-Raio	A5.13 Sinal. Obst.	A5.15 Elétrica	A5.17 Consrv. Limpeza.	A5.18 M. risco	A5.11 Limpeza do R.
19/02 10:57	R-16 Saibreira	-	-	-	-	-	-	-	-	-	-	-	-	-	-
		Unidade removida.													
18/02 10:50	R-17 Rothmann	-	-	-	-	-	-	-	-	-	-	-	-	-	-
		Unidade removida.													
18/02 10:19	R-18 Recanto Verde	Sim	Sim	Sim	Sim	Sim	Sim	Não	Não	NA	NA	Sim	Sim	Não	Não
19/02 11:20	R-19 Corticeira da Serra	Sim	NA	Sim	Não	Sim	Sim	Sim	Sim	NA	NA	Sim	Sim	Não	Não
19/02 11:18	R-20 Corticeira da Serra	Não	Não	Sim	Não	Sim	Sim	Sim	Sim	NA	NA	Sim	Não	Não	Não
18/02 11:12	R-21 Parque das Figueiras	Não	Sim	Sim	Sim	Sim	Sim	Sim	Sim	01/08/2024 - Não	01/08/2024 - Não	Sim	Sim	Não	Não
18/02 11:20	R-22 P. da Figueira *	-	-	-	-	-	-	-	-	-	-	-	-	-	-
		Operação da unidade foi transferida para condomínio. Não foi apresentada documentação celebrando tal transferência de responsabilidade.													

Legenda: Id. - Identificação; Cerca. - Cercamento; Vaza. - Vazamento; Tampa insp. - Tampa de abertura de inspeção; Limpeza do R. - Certificado e laudo de limpeza do reservatório; Sinal. obst. - Sinalização de obstaculo elevado; Consrv. - Conservação; M. risco - Mapa de Risco ou outra ferramenta de segurança do trabalho; Atv. - Ativo.

CHECK LIST FISCALIZAÇÃO AGESAN-RS
Processo: 073/2025 TNC

INSTRUÇÕES: O Check List remeterá ao Relatório TNC as não conformidades verificadas, na qual cada item sinalizado poderá gerar uma não conformidade. O Check List seguirá o seguinte conceito:
SIM - Condição verificada atende às especificações / NÃO- Condição verificada não atende às especificações, deve gerar uma não conformidade (fotografar)

ÁREA FISCALIZADA: RESERVATÓRIOS

Dia H:Min	Unidade	A5.1 Id.	A5.2 Cerca.	A5.3, A5.4 Vaza.	A5.5 Tampa insp.	A5.6 Ventilação	A5.7 Controle nível	A5.8 Extravasor	A5.9, A5.10, A5.14, A5.16 Segurança	A5.12 Para-Raio	A5.13 Sinal. Obst.	A5.15 Elétrica	A5.17 Consrv. Limpeza.	A5.18 M. risco	A5.11 Limpeza do R.
18/02 14:00	R-23 Veredas	Não	Sim	Sim	Não	Não	Não	Não	Sim	Sim	Sim	Sim	Sim	Não	Não
		Acesso a um dos tanques bloqueado.													
19/02 11:45	R-24 Panorama	Não	Sim	Sim	Sim	Sim	Sim	Sim	Sim	NA	NA	Sim	Não	Não	Não
18/02 11:37	R-25 (R.500)	Sim	Sim	Sim	Sim	Sim	Sim	Não	Não	NA	NA	Sim	Não	Não	Não
18/02 14:38	R-26 (R.1000) *em propriedade particular	Sim	Sim	Sim	Não	Não	Sim	Sim	Sim	Sim	NA	Sim	Sim	Não	Não
18/02 14:16	R-EBAT23	Não	Sim	Sim	Não	Sim	Sim	Sim	Sim	NA	NA	Sim	Não	Não	Não

Legenda: Id. - Identificação; Cerca. - Cercamento; Vaza. - Vazamento; Tampa insp. - Tampa de abertura de inspeção; Limpeza do R. - Certificado e laudo de limpeza do reservatório; Sinal. obst. - Sinalização de obstaculo elevado; Consrv. - Conservação; M. risco - Mapa de Risco ou outra ferramenta de segurança do trabalho; Atv. - Ativo.

CHECK LIST FISCALIZAÇÃO AGESAN-RS

Processo: 073/2025 TNC

INSTRUÇÕES: O Check List remeterá ao Relatório TNC as não conformidades verificadas, na qual cada item sinalizado poderá gerar uma não conformidade. O Check List seguirá o seguinte conceito:
SIM - Condição verificada atende às especificações
NÃO- Condição verificada não atende às especificações, deve gerar uma não conformidade (fotografar)

ÁREA FISCALIZADA: LABORATÓRIO

Área	Código da NC	Condição	Conforme? SIM	Conforme? NÃO	Não se aplica	Observação
A6. LABORATÓRIO ÁGUA	A6.1	Produtos químicos do laboratório estão dentro do prazo de validade?			x	
	A6.2	As soluções analíticas estão devidamente rotuladas?			x	
	A6.3	É realizada calibração diária dos equipamentos com padrões? Arquivada de forma física ou digital?			x	
	A6.4	É realizada a aferição dos equipamentos por especialista conforme indicação ou necessidade? Balança, pipetador automático, espectrofotômetro, turbidímetro, medidor de cloro, medidor de cor.			x	
	A6.5	Possui chuveiro de emergência e lava olhos?			x	
	A6.6	Possui capela de exaustão? Está funcionando adequadamente?			x	
	A6.7	Possui extintor de incêndio? Verificar validade.			x	
	A6.8	A FISPQ dos reagentes manipulados encontra-se a disposição dos funcionários?			x	
	A6.9	Os resíduos (sólidos e líquidos) gerados pelo laboratório estão devidamente identificados?			x	
	A6.10	Os resíduos (sólidos e líquidos) são descartados de forma adequada?			x	
	A6.11	Utiliza produtos químicos controlados pela Polícia Federal? Verificar vigência?			x	
	A6.12	Os reagentes estão armazenados levando em consideração a incompatibilidade química?			x	
	A6.13	Os armários possuem identificação adequada?			x	
	A6.14	São mantidas disponíveis instruções, manuais e dados de referência pertinentes aos procedimentos analíticos realizados?			x	
	A6.15	Em caso de utilização de equipamentos que utilizam gases, a instalação dos mesmos é adequada?			x	
	A6.16	Piso é contínuo, impermeável, sem reentrâncias e resistente a produtos químicos?			x	
	A6.17	O laboratório apresenta plano ou método de amostragem das amostras analisadas?			x	
	A6.18	O laboratório apresenta padronização das tubulações, empregando as cores básicas na pintura das tubulações prediais de fluidos?			x	
	A6.19	O laboratório e equipamentos apresentam bom estado de conservação?			x	
	A6.20	Os resultados dos ensaios estão atendendo a portaria vigente?		x		Fluoreto em desconformidade por mais de 7 meses.
	A6.21	Os registros e a frequência de realização dos ensaios estão sendo realizados adequadamente?		x		Documentos de análises não encaminhados.
	A6.22	Profissionais que atuam no controle de qualidade possuem capacitação técnica?			x	
	A6.23	Os registros físicos das análises estão disponíveis?			x	
	A6.24	O local apresenta mapa de risco de saúde e segurança do trabalho ou equivalente? Se sim, verificar se segue as instruções.			x	
	A6.25	As estruturas estão protegidos/adaptados para eventos de inundação, alagamentos ou movimetação de massa?			x	
	A6.26	Teste de jarros e os seus registros estão sendo realizados adequadamente?			x	

Análises dos poços realizadas na ETA de Três Coroas.

CHECK LIST FISCALIZAÇÃO AGESAN-RS

Processo: 073/2025 TNC

INSTRUÇÕES: O Check List remeterá ao Relatório TNC as não conformidades verificadas, na qual cada item sinalizado poderá gerar uma não conformidade. O Check List seguirá o seguinte conceito:
SIM - Condição verificada atende às especificações
NÃO- Condição verificada não atende às especificações, deve gerar uma não conformidade (fotografar)

ÁREA FISCALIZADA: MACROMEDIDOR

Área	Código da NC	Condição	Conforme? SIM	NÃO	Não se aplica	Observação
A7. MACROMEDIDORES	A7.1	Macromedidor DN80 do Poço IGR-01A está instalado? O macromedidor está funcionando?	x			Instalado
	A7.2	Macromedidor DN80 do Poço IGR-03A está instalado? O macromedidor está funcionando?	x			Instalado
	A7.3	Macromedidor DN50 do Poço IGR-06 está instalado? O macromedidor está funcionando?	x			Instalado
	A7.4	Macromedidor DN50 do Poço IGR-09 está instalado? O macromedidor está funcionando?	x			Instalado
	A7.5	Macromedidor DN50 do Poço IGR-10 está instalado? O macromedidor está funcionando?	x			Instalado
	A7.6	Macromedidor DN80 do Poço IGR-02A está instalado? O macromedidor está funcionando?	x			Instalado
	A7.7	Macromedidor DN50 do Poço IGR-12 está instalado? O macromedidor está funcionando?	x			Instalado
	A7.8	Macromedidor DN50 do Poço IGR-13A está instalado? O macromedidor está funcionando?	x			Instalado
	A7.9	Macromedidor DN50 do Poço IGR-15 está instalado? O macromedidor está funcionando?	x			Instalado
	A7.10	Macromedidor DN50 do Poço IGR-16 está instalado? O macromedidor está funcionando?	x			Instalado
	A7.11	Macromedidor da adutora de água tratada importada de Três Coroas está instalado? O macromedidor está funcionando?		x		Instalado
	A7.12	Macromedidor da adutora de água tratada importada de Parobé está instalado? O macromedidor está funcionando?				Não consta no Plano trienal de macromedição – Auto de Infração 208/22 – AGESAN-RS
	A7.13	Macromedidor DN50 da Fonte está instalado? O macromedidor está funcionando?				Não consta no Plano trienal de macromedição – Auto de Infração 208/22 – AGESAN-RS
	A7.14	Macromedidor DN50 da COHAB está instalado? O macromedidor está funcionando?				Não consta no Plano trienal de macromedição – Auto de Infração 208/22 – AGESAN-RS
	A7.15	Macromedidor DN50 da Saibreira está instalado? O macromedidor está funcionando?				Não consta no Plano trienal de macromedição – Auto de Infração 208/22 – AGESAN-RS
	A7.16	Macromedidor DN50 da R. Verde está instalado? O macromedidor está funcionando?				Não consta no Plano trienal de macromedição – Auto de Infração 208/22 – AGESAN-RS
	A7.17	Macromedidor DN50 da Imigração está instalado? O macromedidor está funcionando?				Não consta no Plano trienal de macromedição – Auto de Infração 208/22 – AGESAN-RS
	A7.18	Reservatório a montante estão com macromedição? Os macromedidores estão funcionando?				Não consta no Plano trienal de macromedição – Auto de Infração 208/22 – AGESAN-RS

CHECK LIST FISCALIZAÇÃO AGESAN-RS

Processo: 073/2025 TNC

INSTRUÇÕES: O Check List remeterá ao Relatório TNC as não conformidades verificadas, na qual cada item sinalizado poderá gerar uma não conformidade. O Check List seguirá o seguinte conceito:
SIM - Condição verificada atende às especificações
NÃO- Condição verificada não atende às especificações, deve gerar uma não conformidade (fotografar)

ÁREA FISCALIZADA: Estação de Tratamento de Esgoto COHAB Anita Garibaldi

Área	Código da NC	Condição	Conforme? SIM	NÃO	Não se aplica	Observação
E2. ETE	E2.1	ETE possui licenciamento ambiental para funcionamento?		x		Consta licença, mas documento não foi encaminhado.
	E2.2	Existe placa de Licença Operacional?	x			
	E2.3	Existe identificação da área da ETE?	x			
	E2.4	A área da ETE está cercada adequadamente?	x			
	E2.5	A ETE esta operando dentro da capacidade de vazão projetada?		x		Sem monitoramento adequado de vazão, utiliza-se apenas a vazão de projeto.
	E2.6	Os registros de odores estão adequados para localidade?	x			
	E2.7	A cortina vegetal está de acordo com a LO?			x	
	E2.8	A destinação do lodo é adequada?	x			
	E2.9	Há certificado de destinação final?	x			
	E2.10	As empresas destinadoras são licenciadas?	x			
	E2.11	Existe relatório ou caderno com os registros das falhas da ETE?		x		Não consta registros de falha da unidade.
	E2.12	ETE isenta de obstrução ou extravasamento nas redes?	x			
	E2.13	Os equipamentos estão em condições de manutenção mecânica ou elétrica adequadas?	x			
	E2.14	A área está com suas estruturas dentro de condições de segurança operacional adequadas?		x		Tampa aberta
	E2.15	O local apresenta bom estado de limpeza, conservação e organização?	x			
	E2.16	O local apresenta mapa de risco de saúde e segurança do trabalho ou equivalente? Se sim, verificar se segue as instruções.		x		Não consta
	E2.17	Em caso de unidade em área de risco conforme o plano de contingência, as estruturas estão protegidos/adaptados para eventos de inundação, alagamentos ou movimetação de massa?		x		unidade foi inundada, apresentar documentos informando ações de contingência aplicados conforme estabelece o item 6.1 da LO 00402/2023.
	E2.18	Os RSU gerados são segregados corretamente?			x	
	E2.19	Se há gerador para alimentação do sistema elétrico, este apresenta-se em funcionamento e registro de testes?			x	
	E2.20	Existe proliferação de vetores?	x			
	E2.21	Existe indícios de obstrução da saída do efluente?	x			

E2. LAB ETE	E2.22	O laboratório e equipamentos apresentam bom estado de conservação?			x	Análises realizadas no laboratório do SES de Sapiranga.
	E2.23	Os equipamentos de análises estão calibrados e apresentam registros?			x	Análises realizadas no laboratório do SES de Sapiranga.
	E2.24	Produtos químicos do laboratório estão dentro do prazo de validade?			x	Análises realizadas no laboratório do SES de Sapiranga.
	E2.25	Existe chuveiro de emergência ou lava olhos?			x	Análises realizadas no laboratório do SES de Sapiranga.
	E2.26	Os registros e a frequência de realização dos ensaios estão adequados?			x	Análises realizadas no laboratório do SES de Sapiranga.
	E2.27	Os resultados dos ensaios estão sendo satisfatórios?		x		
	E2.28	O local apresenta bom estado de limpeza, conservação e organização?			x	Análises realizadas no laboratório do SES de Sapiranga.
	E2.29	O corpo hídrico receptor é monitorado dentro das normativas ambientais?		x		
	E2.30	As FISPQ dos produtos químicos utilizados estão disponíveis?		x		Não consta Fispq do Wastec utilizado no local
	Qual o procedimento a ser realizado para situações de emergência (plano de contingência)?		-			

CHECK LIST FISCALIZAÇÃO AGESAN-RS

Processo: 073/2025 TNC

INSTRUÇÕES: O Check List remeterá ao Relatório TNC as não conformidades verificadas, na qual cada item sinalizado poderá gerar uma não conformidade. O Check List seguirá o seguinte conceito:
SIM - Condição verificada atende às especificações
NÃO- Condição verificada não atende às especificações, deve gerar uma não conformidade (fotografar)

ÁREA FISCALIZADA: Estação de Tratamento de Esgoto Alles Blau

Área	Código da NC	Condição	Conforme? SIM	NÃO	Não se aplica	Observação
E2. ETE	E2.1	ETE possui licenciamento ambiental para funcionamento?	x			
	E2.2	Existe placa de Licença Operacional?		x		
	E2.3	Existe identificação da área da ETE?		x		
	E2.4	A área da ETE está cercada adequadamente?	x			
	E2.5	A ETE esta operando dentro da capacidade de vazão projetada?		x		
	E2.6	Os registros de odores estão adequados para localidade?	x			
	E2.7	A cortina vegetal está de acordo com a LO?			x	
	E2.8	A destinação do lodo é adequada?	x			
	E2.9	Há certificado de destinação final?	x			
	E2.10	As empresas destinadoras são licenciadas?	x			
	E2.11	Existe relatório ou caderno com os registros das falhas da ETE?		x		
	E2.12	ETE isenta de obstrução ou extravasamento nas redes?	x			
	E2.13	Os equipamentos estão em condições de manutenção mecânica ou elétrica adequadas?	x			
	E2.14	A área está com suas estruturas dentro de condições de segurança operacional adequadas?	x			
	E2.15	O local apresenta bom estado de limpeza, conservação e organização?		x		Vegetação
	E2.16	O local apresenta mapa de risco de saúde e segurança do trabalho ou equivalente? Se sim, verificar se segue as instruções.		x		
	E2.17	Em caso de unidade em área de risco conforme o plano de contingência, as estruturas estão protegidos/adaptados para eventos de inundação, alagamentos ou movimetação de massa?		x		
	E2.18	Os RSU gerados são segregados corretamente?	x			
	E2.19	Se há gerador para alimentação do sistema elétrico, este apresenta-se em funcionamento e registro de testes?			x	
	E2.20	Existe proliferação de vetores?	x			
	E2.21	Existe indícios de obstrução da saída do efluente?	x			

E2. LAB ETE	E2.22	O laboratório e equipamentos apresentam bom estado de conservação?			x	Análises realizadas no laboratório do SES de Sapiranga.
	E2.23	Os equipamentos de análises estão calibrados e apresentam registros?			x	Análises realizadas no laboratório do SES de Sapiranga.
	E2.24	Produtos químicos do laboratório estão dentro do prazo de validade?			x	Análises realizadas no laboratório do SES de Sapiranga.
	E2.25	Existe chuveiro de emergência ou lava olhos?			x	Análises realizadas no laboratório do SES de Sapiranga.
	E2.26	Os registros e a frequência de realização dos ensaios estão adequados?			x	Análises realizadas no laboratório do SES de Sapiranga.
	E2.27	Os resultados dos ensaios estão sendo satisfatórios?		x		
	E2.28	O local apresenta bom estado de limpeza, conservação e organização?			x	Análises realizadas no laboratório do SES de Sapiranga.
	E2.29	O corpo hídrico receptor é monitorado dentro das normativas ambientais?		x		
	E2.30	As FISPQ dos produtos químicos utilizados estão disponíveis?			x	Análises realizadas no laboratório do SES de Sapiranga.
	Qual o procedimento a ser realizado para situações de emergência (plano de contingência)?		-			

CHECK LIST FISCALIZAÇÃO AGESAN-RS

Processo: 073/2025 TNC

INSTRUÇÕES: O Check List remeterá ao Relatório TNC as não conformidades verificadas, na qual cada item sinalizado poderá gerar uma não conformidade. O Check List seguirá o seguinte conceito:
SIM - Condição verificada atende às especificações
NÃO- Condição verificada não atende às especificações, deve gerar uma não conformidade (fotografar)

ÁREA FISCALIZADA: ÁREA COMERCIAL

HORÁRIO:

Área	Código da NC	Condição	Conforme? SIM	NÃO	Não se aplica	Observação
AE1. COMERCIAL E GESTÃO DO SISTEMA DE ÁGUA E ESGOTO	AE1.1	Existe método de aferição para a macromedição e estão sendo executados?		x		
	AE1.2	Existem hidrômetros ativos com tempo de instalação superior a 7 anos?	x			
	AE1.3	Existe um plano de substituição de hidrômetros? O plano está sendo executado?	x			
	AE1.4	É realizado controle de pressão diurno e noturno? Existem registros?	x			
	AE1.5	Existe um plano de substituição das redes? O plano está sendo executado?	x			
	AE1.6	O contato da ouvidoria da Agesan-RS está presente na conta de água do usuário?	x			
	AE1.7	Existe um plano plano de pesquisa de vazamentos? Este plano está sendo executado?		x		
	AE1.8	Qual o procedimento a ser realizado para situações de emergência (plano de contingência)?	x			
	AE1.9	Carta de serviços está disponível ao público?	x			
	AE1.10	RSAE - AGESAN-RS está disponível ao público?	x			
	AE1.11	As tarifas em vigor estão disponíveis para visualização do público?	x			
	AE1.12	O código de defesa do consumidor está disponível ao público?	x			
	AE1.13	As dependências comerciais possuem acessibilidade?	x			
	AE1.14	As depedências e estruturas do atendimento estão adequadas?	x			
	AE1.15	A área operacional está com suas estruturas dentro de condições seguras?	x			
	AE1.16	Em caso de autuação para ressarcimento por interrupção de abastecimento, comprovar que o usuário foi ressarcido no período corrente.			x	
	AE1.17	Existe um cadastro das redes do SAA?	x			
	AE1.18	Existe um cadastro das redes do SES?	x			
	AE1.19	As estruturas estão protegidos/adaptados para eventos de inundação, alagamentos ou movimetação de massa?			x	
	AE1.20	O local apresenta mapa de risco de saúde e segurança do trabalho ou equivalente? Se sim, verificar se segue as instruções.		x		
	Existe exportação ou importação de água bruta? Há macromedição? Informar de onde.		-			
	Existe exportação ou importação de água tratada? Há macromedição? Informar de onde.		Importa de Parobé e Três Coroas, exporta exporadicamente para Gramado - ausência de registros.			
	Existe almoxarifado na estrutura operacinal?		Consta junto a US.			
	Existe macromedição em algum setor da rede de distribuição?		Consta.			
	Sistema operacional possui geradores para uso em caso de falta de energia?		Geradores constam na COP em Campo Bom.			
	Existe empresa terceirizada que atuam no município para a prestação dos serviços? Qual?		-			
	O contrato entre titular e prestador de serviço apresenta os anexos indicando existência de obrigações adicionais? Caso sim, estas obrigações estão no prazo?		Ausência de evidência de conclisão de adutora dentro do prazo.			

AGESAN-RS
Agência Reguladora Intermunicipal de Saneamento do Rio Grande do Sul

REUNIÃO DE ABERTURA

FISCALIZAÇÃO SISTEMA DE SANEAMENTO DE IGREJINHA PROCESSO 073/2025

FISCALIZAÇÃO DE RETORNO PROCESSO 051-P/2024

1. Identificação da Fiscalização:

Data da reunião	Horário				Local	Coordenador da reunião
18/02/25	Início:	9:35	Término:	15:40	Rua Theodoro Bischoff 774, Igrejinha/RS	Fiscalização AGESAN
19/02/25	Início:	9:55	Término:	15:40		

2. Objetivo

Promover fiscalização regular nos Sistemas de Abastecimento de Água e Esgotamento Sanitário no município de **Igrejinha.**

3. Participantes

	Nome	Instituição	Telefone	Email
1.	Leonardo Rodrigues Moreira	AGESAN	2500-7235	fiscalizacao@agesan-rs.com.br
2.	Emanuel Fusinato	AGESAN	2500-7235	fiscalizacao@agesan-rs.com.br
3.	NADIA ALBINO KONRATH	CORSAN	99547.7731	NADIA.KONRATH@CORSAN.COM.BR
4.	Daniel Friderichs Pereira	CORSAN	982182527	daniel.friderichs@corsan.com.br
5.	CARLOS EMILIO POHLMANN	CORSAN	(51) 997161576	carlospohlmann@yahoo.com.br
6.				
7.				
8.				

4. Lista de verificações (Planejado X Realizado)

	Decisão	Planejado	Realizado
a)	Fiscalização de Elevatórias de Água Bruta e Tratada	14	14
b)	Fiscalização de Reservatório	25	24
c)	Fiscalização de Área Comercial. (Escritório/Loja).	01	1
d)	Fiscalização de Estação de Tratamento de Efluente (ETE)	02	2
e)	Fiscalização de Poço	10	10
f)	Tempo estimado fiscalização (dias)	02	2
g)			
h)			
i)			
j)			

5. Observações

Observações:

Prestador não possuia equipamento para abrir a fechadura de aceso da guarda do R13, dia 19/02. Obs.
De acordo com o prestador o R-22 pertence para a administração

FISCALIZAÇÃO SISTEMA DE SANEAMENTO DE IGREJINHA PROCESSO 073/2025

FISCALIZAÇÃO DE RETORNO PROCESSO 051-P/2024

Observações:

do condomínio, não sendo possível acessar a área, anexo II
Foi identificado um reservatório junto a EBAT 23.

6. Pendência identificada

	Decisão	Responsável	Data limite
a)			
b)			
c)			

7. Automóvel utilizado: STRADA

Data: 17/02/25 **Horário inicial:** 8:00
Horário final: 17:05

Data: 19/02/25 **Horário inicial:** 8:00
Horário final: 17:10

8. Outros assuntos (em anexo, se necessário)

9. Fechamento da ata

Data da ata	Assinatura do relator
Em 19 /02/2025	Leonardo Rodrigues Moreira Assessor Ambiental

ANEXOS

FISCALIZAÇÃO SISTEMA DE SANEAMENTO DE IGREJINHA PROCESSO 073/2025
ATA ANEXO I – Reservatório R-13

Não foi possível acessar a parte superior do Reservatório R-13 pois o prestador não possuía equipamento para abrir o dispositivo de travamento de acesso a escada. Apresentam-se em sequência as imagens do fato.

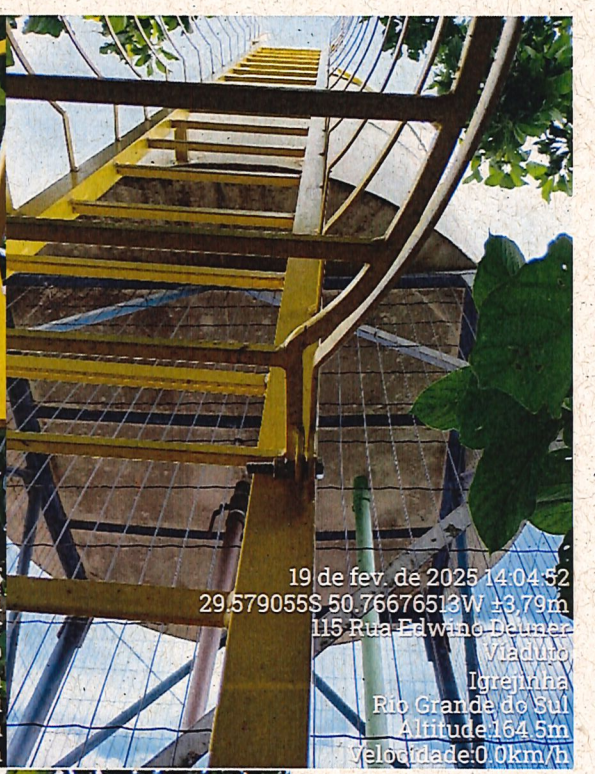

FISCALIZAÇÃO SISTEMA DE SANEAMENTO DE IGREJINHA PROCESSO 073/2025
ATA ANEXO II – Reservatório R-22

Não foi possível acessar o Reservatório R-22 pois, conforme alegação do prestador, este passou para a operação do condomínio fechado no qual está inserido. Não foi possível acessar o interior do condomínio. Apresentam-se em sequência as imagens do fato.

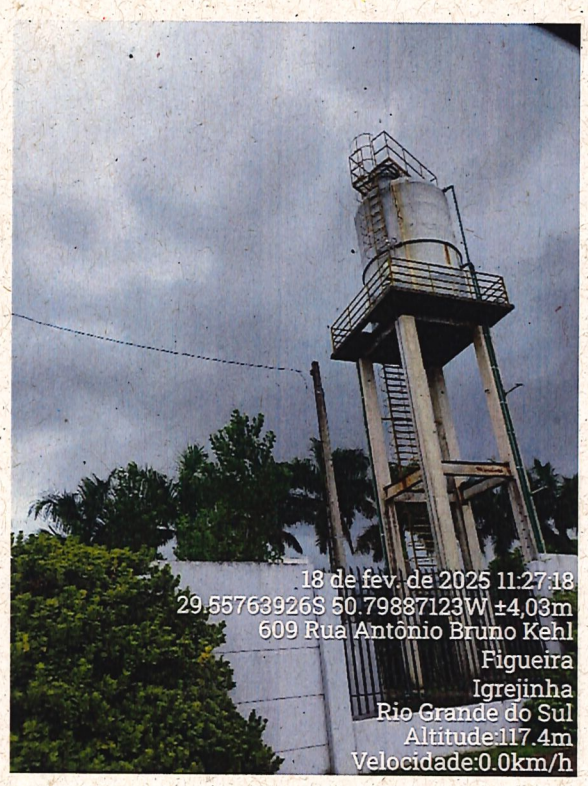

Igrejinha [regular] 073-2025

Igrejinha

TSC Anita Garibaldi

ETE Alles Blau

Comercial

Poços Igrejinha

Poço IGR 01A

Poço IGR-06

Poço IGR-13

Poço IGR-16

Poço IGR-12

Poço IGR-03

Poço IGR-09

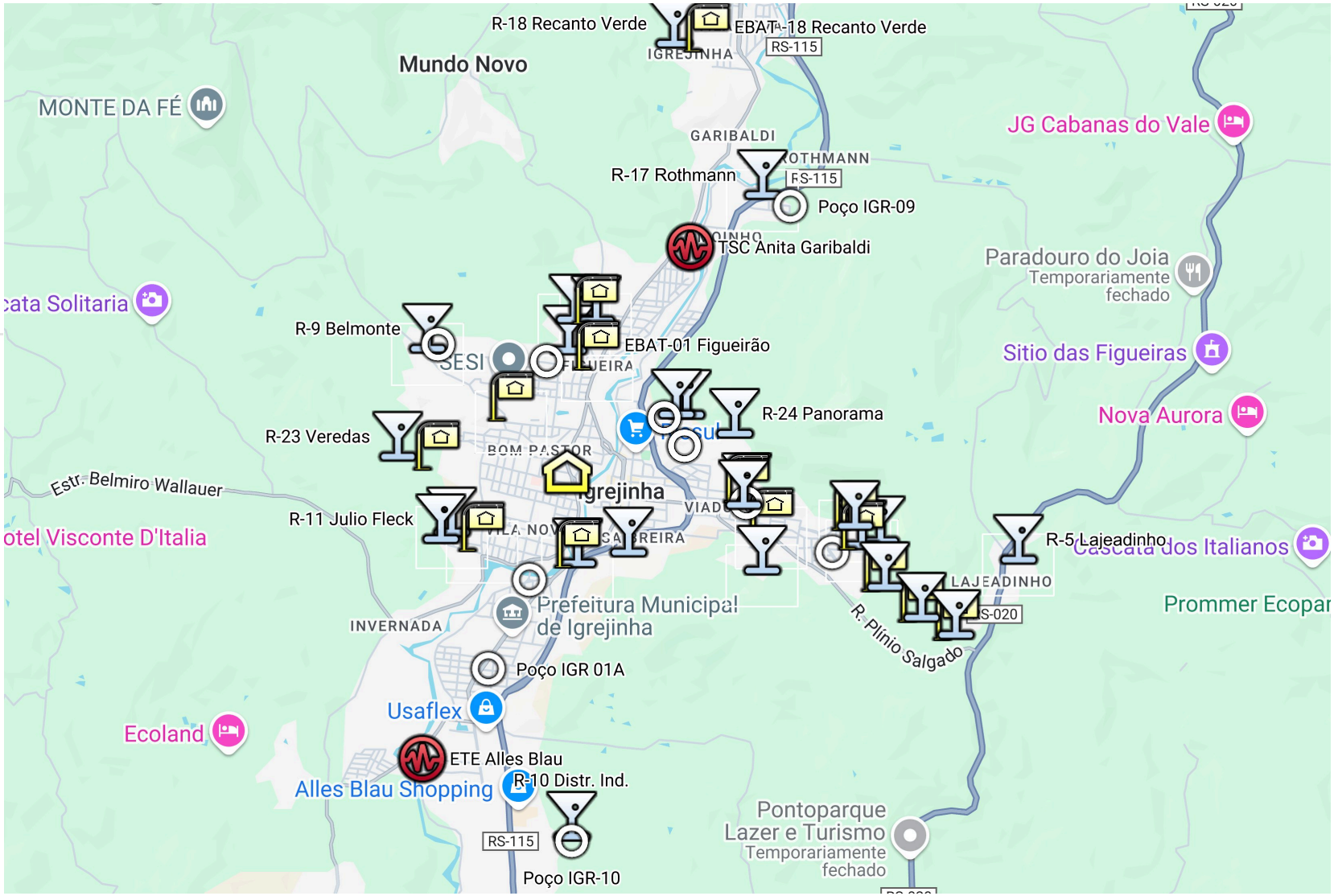

Poço IGR-15

Poço IGR-02

Poço IGR-10

Elevatórias Igrejinha

EBAT-01 Figueirão

EBAT-9 Imigração

EBAT-14 Deuner

EBAT-16 Saibreira

EBAT -18 Recanto Verde

EBAT-22 Passo da Figueira

EBAT-23 Veredas

Booster-1 Lajeadinho

Booster-2 Lajeadinho

Booster-3 Lajeadinho

Booster-4 Lajeadinho

Booster 11 Julio Fleck

Booster-12 Mutirão

EBAT-7 Viaduto

Reservatorios Igrejinha

R-1 Fonte

R-2 Lajeadinho

R-3 Lajeadinho

R-4 Lajeadinho

R-5 Lajeadinho

R-6 Viaduto

R-9 Belmonte

R-11 Julio Fleck

R-12 Mutirão

R-13 Deuner

R-14 Deuner

R-15 Saibreira

R-16 Saibreira

R-17 Rothmann

R-18 Recanto Verde

R-19 Corticeira da Serra

R-20 Corticeira da Serra

R-21 Parque das Figueiras

R 22 Parque da Figueira

R-23 Veredas

R-24 Panorama

R-25 (R.500)

R 26 (1000)

R-7 Viaduto

R-10 Distr. Ind.