

REGULAÇÃO RELATÓRIO TÉCNICO DE FISCALIZAÇÃO N. 1762/2024 – RTF

Fiscalização nos Sistema de
Abastecimento de Água e Sistema de
Esgotamento Sanitário de Canela/RS.

1. CONSIDERAÇÕES PRELIMINARES

Nos dias 18 e 19 de novembro de 2024, realizou-se fiscalização regular nos Sistema de Abastecimento de Água e Sistema de Esgotamento Sanitário da Corsan no município de Canela/RS, para verificar o serviço prestado pela companhia de saneamento. Os trabalhos de fiscalização e regulação dos municípios consorciados à Agesan-RS são amparados, principalmente, nas referências legais e normativas apresentadas no quadro 1.

Quadro 1: Principais leis, normas, decretos, resoluções, portarias e normas técnicas que norteiam as fiscalizações realizadas pela Agesan-RS

Referências legais e normativas	Descrição
Lei Federal n. 11.445/2007 e alterações posteriores	Estabelece diretrizes nacionais para o saneamento básico e para a política federal de saneamento básico e dá outras providências.
Resolução Conama n. 357/2005	Dispõe sobre a classificação dos corpos de água e diretrizes ambientais para o seu enquadramento, bem como estabelece as condições e padrões de lançamento de efluentes, e dá outras providências.
Resolução Conama n. 430/2011	Dispõe sobre as condições e padrões de lançamento de efluentes, complementa e altera a Resolução no 357, de 17 de março de 2005, do Conselho Nacional do Meio Ambiente – Conama.
Portaria GM/MS n. 888/2021	Estabelece os procedimentos de controle e de vigilância da qualidade da água para consumo humano e seu padrão de potabilidade
Decreto Estadual 23.430/1974	Dispõe sobre a promoção, proteção e recuperação da Saúde Pública.
Resolução CSR Agesan-RS n. 03/2021	Dispõe sobre o Regulamento dos Serviços de Água e Esgoto da Companhia Riograndense de Saneamento (Corsan) no âmbito dos municípios consorciados à Agência Reguladora Intermunicipal de Saneamento do Rio Grande do Sul (Agesan-RS).
Resolução Agesan-RS AGO n. 002/2020	Dispõe sobre os procedimentos relativos às infrações e penalidades aplicáveis, pela Agesan-RS, ao prestador de serviços de abastecimento de água e esgotamento sanitário.
Resolução Agesan-RS AGO n. 003/2020	Aprova o manual de fiscalização dos prestadores de serviços de água e esgotamento sanitário da Agesan-RS.
Instrução Normativa DG n. 03/2020	Dispõe sobre as não conformidades recorrentes nas fiscalizações e prazos previstos para resolução das infrações.
Normas regulamentadoras	Disposições complementares ao capítulo V da Consolidação das Leis de Trabalho (CLT), consistindo em obrigações, direitos e deveres a serem cumpridos por empregadores e trabalhadores com o objetivo de garantir trabalho seguro e sadio, prevenindo a ocorrência de doenças e acidentes de trabalho.
Normas Brasileiras - Associação Brasileira de Normas Técnicas (NBR/ABNT)	Normas brasileiras relacionadas aos sistemas de abastecimento de água, sistemas de esgotamento sanitário e serviços correlatos.

2. A FISCALIZAÇÃO

A fiscalização da Corsan no município de Canela/RS foi da modalidade direta, do tipo regular. Esta foi planejada para dois dias, havendo reunião pela manhã do primeiro dia, marcando o início das atividades, na qual a equipe da Agesan-RS relatou as responsabilidades de seus membros para a Corsan, apresentando o cronograma de atividades (conforme registrado em Ata de Reunião de

Abertura). Com todos cientes do planejamento, a fiscalização foi executada. A fiscalização encerrou-se após a verificação e coleta de dados propostos, tanto para a fiscalização regular de 2024 quanto para a fiscalização de acompanhamento do processo aberto em 2023.

2.1 SISTEMA DE ABASTECIMENTO DE ÁGUA – SAA

O SAA de Canela é abastecido, majoritariamente, por manancial superficial, via importação de água bruta do Rio Santa Cruz localizado em São Francisco de Paula. Esta água bruta é direcionada pela EBAB localizada nas proximidades da captação superficial da unidade diretamente para as duas ETA's do município.

2.1.1 CAPTAÇÃO

2.1.1.1 CAPTAÇÃO SUPERFICIAL

A captação da água bruta que abastece as estações de tratamento de água (ETA) de Canela é realizada no Rio Santa Cruz. Esta fica localizada na Estrada Poço da Faca, n. 9.000, no município de São Francisco de Paula, nas coordenadas geográficas 29°18'17.633"S e 50°43'35.874"O. A figura 1 identifica a unidade:

Figura 1: Captação superficial do SAA de Canela/RS. a) Vista do local de captação de água bruta; b) vista da área externas da EBAB e do gerador instalado; c) obra em andamento no local.

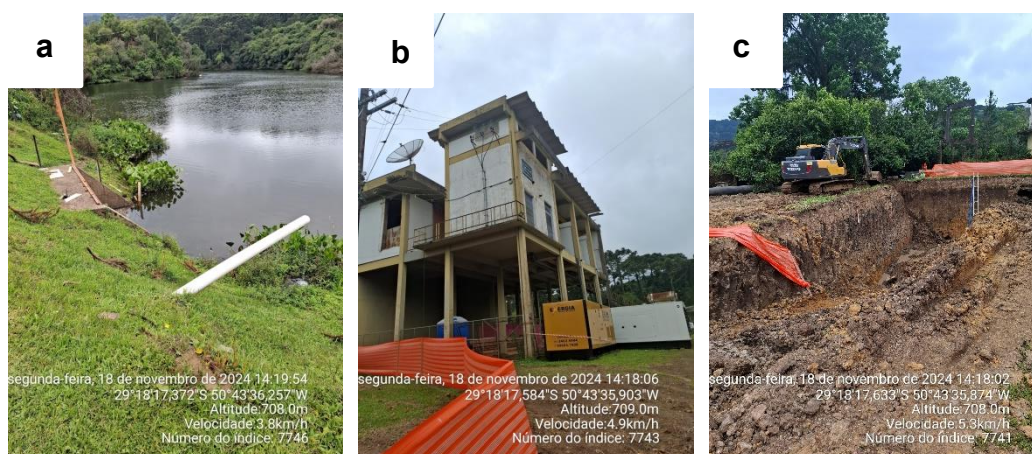

Destaca-se que na localidade da captação superficial está instalado uma série de geradores de energia elétrica. Estes, estão instalados de forma preventiva para suprir demanda de energia à captação superficial e à elevatória de água bruta em caso de desabastecimento de energia elétrica.

A localidade sofreu impacto das precipitações extremas ocorridas no mês de maio de 2024 no Estado do Rio Grande do Sul com o aumento do nível do Rio Santa Cruz. Dessa forma, a unidade passa por obras de manutenção para reparos, não sendo informado prazo final de conclusão (Figura 1,c).

2.1.1.2 CAPTAÇÃO SUBTERRÂNEA

O município conta com um poço para captação de água subterrânea, o poço Jardim das Flores - JDF-01, localizado na Rua Silvino R. Zanatta, n. 241-1, nas coordenadas geográficas 29°19'48.55"S e 50°46'57.33"O. Verificou-se que o poço estava em operação no momento da fiscalização de 2024.

As análises físico-químicas de monitoramento da qualidade do recurso hídrico utilizado para abastecimento são procedidas no laboratório operacional da ETA II. O tratamento físico-químico é realizado *in loco* por meio de dosagem de hipoclorito de sódio como agente desinfectante e ácido fluossilícico para adição de flúor. O poço JDF-01 possui macromedidor instalado e está em operação. A figura 2 identifica a unidade:

Figura 2: Poço JDF-01 em Canela/RS. a) Vista frontal da unidade; b) macromedidor instalado; c) Local de tratamento da água captada e lançada na rede.

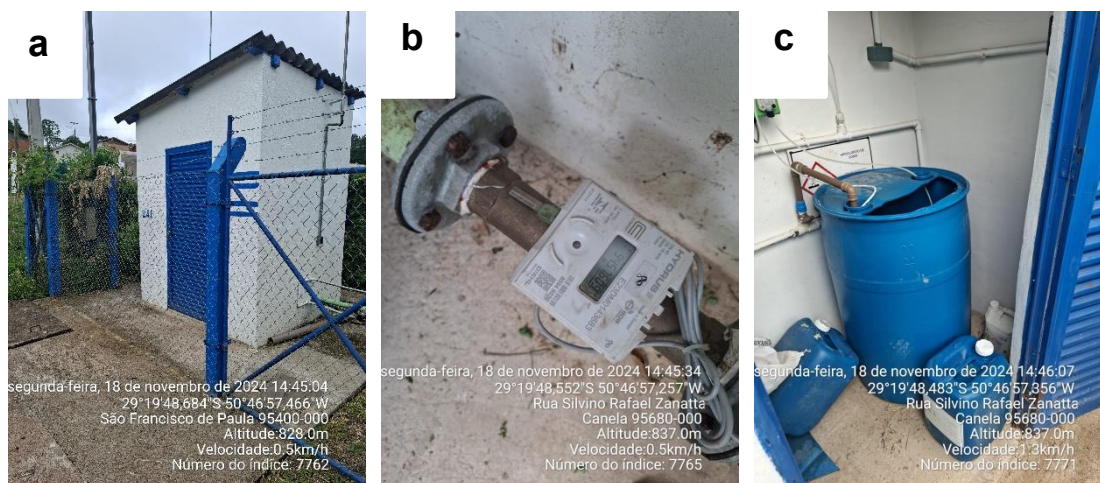

2.1.2. ESTAÇÃO DE TRATAMENTO DE ÁGUA (ETA)

O SAA de Canela dispõe de duas ETA, conforme descrito no quadro 2. Destaca-se que a ETA-2, além de abastecer parte do município de Canela, ainda realiza a exportação de água tratada para o município de Gramado.

Quadro 2: Estações de Tratamento de Água do SAA de Canela.

Descrição	Endereço (Localização)	Vazão de Projeto (m ³ .h ⁻¹)	Vazão de Operação (m ³ .h ⁻¹)
ETA-1	Rua João Simplício, n. 760, Canela Coord. Geog.: 29°21'29.63"S e 50°48'5.60"O	392,4	360
ETA-2	Rua Júlio Travi, n. 30, Canela Coord. Geog.: 29°20'26.32"S e 50°47'25.72"O	864	1080

No momento da fiscalização regular de 2024 exercida pela equipe da AGESAN-RS na ETA II, constatou-se que as obras de expansão da vazão de produção de água tratada estavam paradas. Conforme informado à equipe da AGESAN-RS, as obras estavam previstas para conclusão em dezembro de 2024.

A unidade possui uma ETA compacta para tratamento de água. Esta, no momento da fiscalização, estava acionada e em plena operação, contribuindo para a vazão de produção de água tratada lançada na rede de distribuição. Foi informado no momento da fiscalização que a vazão total combinada destas duas ETA estava em 360 L. s⁻¹. A figura 3 identifica a unidade.

Figura 3: Identificação da ETA II em Canela/RS. a) Vista do bloco hidráulico. b) Vista da área de tratamento do lodo da unidade; c) vista do bloco hidráulico cuja obra está interrompida (destaca-se que o reservatório ao fundo da imagem está desativado no momento). d) vista superior dos reservatórios apoiados da unidade.



Figura 4: ETA compacta na ETA II de Canela/RS. a) Vista da localização da ETA compacta; b) Filtro em operação; c) equipe da AGESAN-RS em vistoria da unidade acompanhada pela equipe da Corsan.



A ETA Compacta instalada na área da ETA II é composta por um conjunto de quatro floculadores e quatro filtros de tratamento de água. A água bruta tratada é proveniente da captação superficial do SAA de Canela/RS.

O SAA de Canela também possui a ETA I em operação para produção de água tratada. A unidade está passando por obras de reparos em estruturas operacionais ali localizadas, bem como a

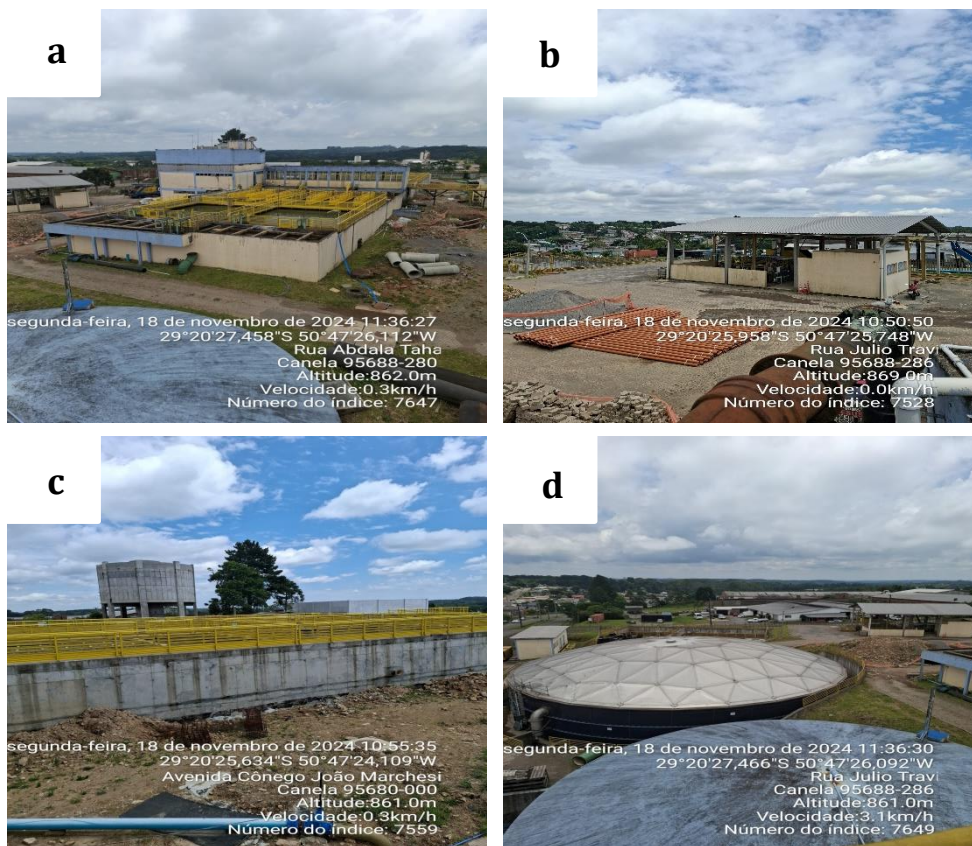
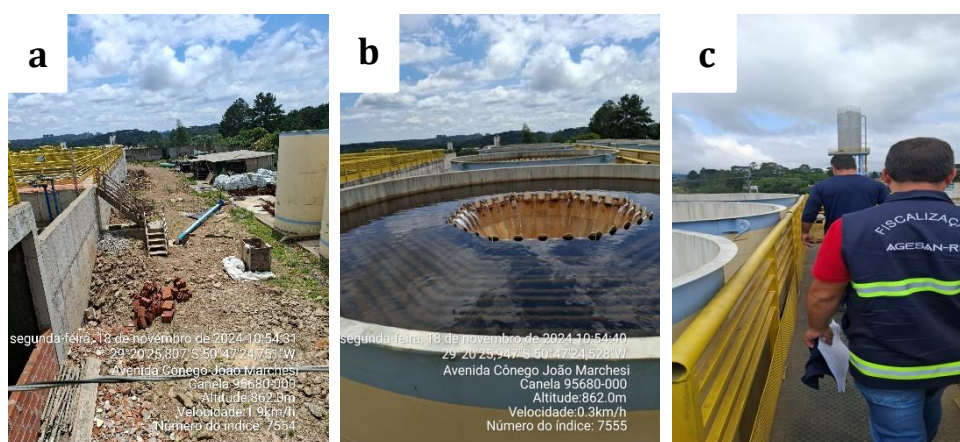
construção de novo laboratório operacional para a realização de análises de monitoramento da água em tratamento na ETA I. Não foi informado previsão de conclusão das obras na unidade. Foi informado no momento da fiscalização a vazão de água tratada em $100 \text{ L} \cdot \text{s}^{-1}$. A figura 5 identifica as condições da unidade:

Figura 5: Identificação da ETA I de Canela/RS. a) Vista da área de filtros e obras ao fundo; b) vista frontal da obra de construção do novo laboratório operacional em fase final;



Destaca-se que ambas as ETA possuem instalados em suas respectivas áreas geradores de energia elétrica de forma a garantir a continuidade do processo de tratamento de água em caso de desabastecimento de energia elétrica. A figura 6 identifica os geradores de energia elétrica instalados.

Figura 6: Geradores de energia elétrica instalados nas ETA em Canela/RS. a) Gerador localizado na ETA II; b) Geradores localizado na ETA I.



2.1.3 ESTAÇÕES DE BOMBEAMENTO DE ÁGUA TRATADA (EBAT)

O SAA de Canela conta com 6 elevatórias, sendo 1 elevatória de água bruta (EAB) e 5 elevatórias de água tratada (EAT). Para o ano de 2024, houve o incremento da EBAT 07. O quadro 3 apresenta a relação das elevatórias do SAA em Canela.

Conforme Anexo II encaminhado à AGESAN-RS, há pontos de controle de pressão da água na rede distribuição no município de Canela/RS e alguns destes localizam-se em EBAT. Nestes, verificou-se que os mesmos estão instalados e em funcionamento.

Quadro 3: Elevatórias de água tratada fiscalizadas.

Elevatória	Endereço (Localização)	Descrição
1	EBAB - Captação em São Francisco de Paula	Do rio Santa Cruz para as ETA
2	EBAT 2º Recalque ETA 2	Da ETA-2 para Gramado, Canelinha, Distrito Industrial, Saiqui e Jardim das Fontes
3	EBAT 3º Recalque ETA 1	Da ETA-1 para os reservatórios Vila Diva e reservatórios enterrados da ETA-1
4	EBAT Fundo do Campo	Do reservatório enterrado da ETA-1 para a Vila Maggi e Vila do Cedro
5	EBAT Quinta da Serra	Do reservatório Vila Diva para o condomínio Quinta da Serra
6	EBAT Vivendas da Serra	Do reservatório Vila Diva para o condomínio Vivendas da Serra
7	Rua Santalísio Rodrigues Da Silva (29°22'0,239"S 50°50'2,649"O)	Tem a função de abastecer a Rua Santalísio

Figura 7: EBAT – 07 em Canela/RS. a) Vista externa da EBAT-07. b) quadro elétrico da estrutura.



Figura 8: Ponto de controle de pressão instalado na EBAT da ETA I.



2.1.4 RESERVATÓRIOS

De acordo com o Anexo II – Ficha Técnica SAA, o SAA de Canela possui 14 reservatórios, sendo que 02 encontram-se desativados. Durante a fiscalização foram visitados os 14 reservatórios. O quadro 4 apresenta os reservatórios que compõem o SAA de Canela.

Quadro 4: Reservatórios do SAA de Canela

Código	Tipo	Endereço (Localização)	Volume (m³)	Obs.
R-01	Semienterrado	Rua Julio Travi, 30	1.500	-
R-02	Elevado	Rua Julio Travi, 30	100	-
R-03	Semienterrado	Rua João Simplício, 760	1.500	-
R-04	Elevado	Rua João Simplício, 760	250	-
R-05	Elevado	Rua João Simplício, 760	100	-
R-06	Apoiado	Rua das Galhas, 33	1500	-
R-07	Apoiado	Rua Rui Barbosa, 620	500	-
R-08	Elevado	Rua das Galhas, 33	30	-
R-09	Elevado	RS 235 Saiqui /Parque de Rodeios	20	Desativado
R-10	Elevado	Avenida do Parque, Condomínio Lage de Pedra	100	-
R-11	Elevado	Condomínio Vivendas da Serra	30	-
R-12	Apoiado	Rua Julio Travi, 30	3.000	-
R-13	Apoiado	Rua Oito de Abril, 379	10	-
R-14	Elevado	Rua Julio Travi, 30	250	Desativado

2.2 SISTEMA DE ESGOTAMENTO SANITÁRIO – SES

O SES de Canela é composto por estações de tratamento de esgoto (ETE) e tanques sépticos coletivos (TSC) conjuntamente com as estações de bombeamento de esgoto que direcionam o esgoto coletado para as respectivas unidades de tratamento.

2.2.1 ELEVATÓRIAS DE ESGOTO BRUTO - EBE

O SES de Canela conta com 4 EBE. Todas as EBE foram fiscalizadas. O quadro 5 apresenta a relação das EBE que compõem o SES de Canela.

Quadro 5: Elevatórias de Esgoto fiscalizadas.

Elevatória	Endereço (Localização)	Descrição
EBE-01	Avenida Dom Luiz Guanella, n. 800 (29°21'14.35"S e 50°49'12.35"O)	EBE Santa Terezinha -Loteamento Vivendas da Serra e proximidades para ETE Santa Terezinha
EBE-02	Rua dos Gladiolos, 125 Condomínio Alto dos Pinheiros (29°22'1.96"S e 50°49'19.36"O)	EBE Altos Pinheiros - Condomínio Altos Pinheiros para ETE Santa Terezinha
EBE-03	Rua José Galdino da Rosa, 288 (29°21'41.02"S e 50°49'56.02"O)	EBE Vila Suzana - 50.820033) Vila Suzana para ETE Santa Terezinh
EBE-04	Rua Belo Monte, 100 29°22'26.25"S e 50°50'30.02"O	ETE Reserva da Serra

2.2.2 ESTAÇÃO DE TRATAMENTO DE ESGOTO – ETE

O SES de Canela é composto por duas (02) ETE. Todas as ETE foram fiscalizadas. O quadro 06 apresenta os dados das ETE. A fiscalização da AGESAN-RS averiguou as condições técnico

operacionais de tratamento e operação, bem como lançamento dos efluentes tratados em corpo hídrico receptor.

Quadro 6: Estações de Tratamento de Esgoto fiscalizadas.

ETE	Coordenadas Geográficas	Descrição
ETE Santa Terezinha	29°21'3.00"S e 50°49'7.23"O	Sistema de tratamento composto por gradeamento, desarenador, medidor de vazão, flutador, reator biológico de leito móvel (MBBR), filtro biológico e sistema de desinfecção por UV.
ETE Reserva da Serra	29°22'38.07"S 50°50'37.46"O	A ETE Reserva do Parque apresenta sistema de tratamento (primário) composto por aeração e filtro anaeróbio
ETE Vivendas do Arvoredo	29°21'2,068"S 50°50'20,725"O	A ETE é composta por: Desarenador, medidor de vazão, tanques de aeração, decantadores, tanques de equalização de efluente tratado para desinfecção, e reaeração e leitos de secagem de lodo.

Cumprir destacar que a ETE Vivendas do Arvoredo possui o laboratório operacional de análises das amostras coletadas de esgoto bruto e tratado da ETE Reserva da Serra e demais TSC. No local, são verificados parâmetros de monitoramento estabelecidos pela Licença de Operação de cada unidade, tais como: DBO, DQO, pH e Sólidos Sedimentáveis. Segundo informado pela equipe da Corsan no momento da fiscalização, a partir do ano de 2024 a ETE Vivendas do Arvoredo passa a compor o SES de Canela em função reajustes administrativos internos da prestadora de serviço e pela unidade estar localizada no município de Canela. No entanto, o esgoto bruto recebido na unidade é oriundo do SES do município de Gramado/RS.

No momento da fiscalização exercida pela equipe da AGESAN-RS na ETE Reserva da Serra, constatou-se que a unidade sofreu impactos significativos referentes aos eventos climáticos de precipitação extrema ocorridos no Estado do Rio Grande do Sul em maio de 2024. Na unidade, houve movimentação de massa, comprometendo cercamento da unidade, bem como dificuldade no acesso à unidade por problemas de acessibilidade com veículo. A figura 9 identifica a situação:

Figura 9: Movimentação de massa na área da ETE Reserva da Serra.



2.2.2 TANQUE SÉPTICO COLETIVO - TSC

O SES de Canela é por quatro (04) TSC. Todos os TSC foram fiscalizados. O quadro 07 apresenta os dados dos TSC. A fiscalização da AGESAN-RS averiguou as condições técnico operacionais de tratamento e operação, bem como manutenção da unidade e limpeza programada.

Quadro 07: Tanques Sépticos Coletivos fiscalizados.

TSC	Coordenadas Geográficas	Descrição
TSC São Luís	29°20'46.50"S 50°48'37.09"O	Tratamento Preliminar: gradeamento, desarenador e medidor de vazão. Tratamento Primário: 1 tanque séptico. Tratamento secundário: 2 filtros anaeróbios.
TSC Chacrão I	29°22'6.41"S 50°47'19.57"O	Tratamento Preliminar: gradeamento e desarenador. Tratamento Primário: 1 tanque séptico. Tratamento Secundário: 1 filtro anaeróbio.
TSC Chacrão II	29°22'1.98"S 50°47'14.55"O	Tratamento Preliminar: gradeamento e desarenador. Tratamento Primário: 1 tanque séptico. Tratamento Secundário: 2 filtros anaeróbios.
TSC Araci Correa (SESI)	29°22'4.94"S 50°47'32.91"O	Tratamento Preliminar: gradeamento e desarenador. Tratamento Primário: 2 tanques sépticos. Tratamento Secundário: 2 filtros anaeróbios

Conforme informado no momento da fiscalização, há projeto para desativação dos TSC componentes do SES de Canela. No entanto, apenas o TSC Chacrão I possui obra em andamento. A unidade será transformada em ponto de recebimento de esgoto bruto para bombeamento até uma ETE. No entanto, os demais TSC não foram objeto de alterações até o momento da fiscalização. A figura 10 identifica a alteração sofrida no TSC Chacrão I:

Figura 10: Alteração iniciada no TSC Chacrão I.



Nas proximidades dos TSC Chacrão I e II, e TSC Araci Corrêa está localizada a ETE Nova Chacrão. A unidade foi constatada como desativada na fiscalização regular ocorrida no ano de 2023, por força de decisão judicial. Para o ano de 2024, a unidade segue desativada. O projeto que esta sendo executado consiste tem como objetivo encaminhar o esgoto bruto coletado nas demais unidades diretamente a esta ETE. A figura 11 identifica a situação atual da ETE Nova Chacrão. Não foi possível obter acesso à unidade devido à impossibilidade de abrir o cadeado do portão. No entanto, foi possível realizar registro fotográfico da unidade, constatando a situação.

Figura 11: ETE Nova Chacrão desativada.



2.3 ATENDIMENTO COMERCIAL

O atendimento aos usuários é realizado na Rua Baden Powell, n. 202, Canela/RS. O prédio comercial é limpo e organizado e possui uma área para atendimento ao público. Na sala de espera para atendimento estavam disponíveis aos usuários: RSAE/Agesan-RS, as tarifas em vigor, a carta de serviços e o código de defesa do consumidor. Esta unidade possui o terminal de autoatendimento da Corsan em funcionamento. No local, também é possível realizar o acompanhamento do programa de controle de pressões da rede de distribuição do SAA do município e a expedição de ordens de serviço (OS) para substituição de hidrômetros no município. Atualmente, há aproximadamente 780 hidrômetros a substituir no SAA.

Figura 12: Monitoramento do SAA no local do atendimento comercial. a) Monitoramento de pressões na rede distribuição; b) relatório sintético de hidrômetros a substituir.

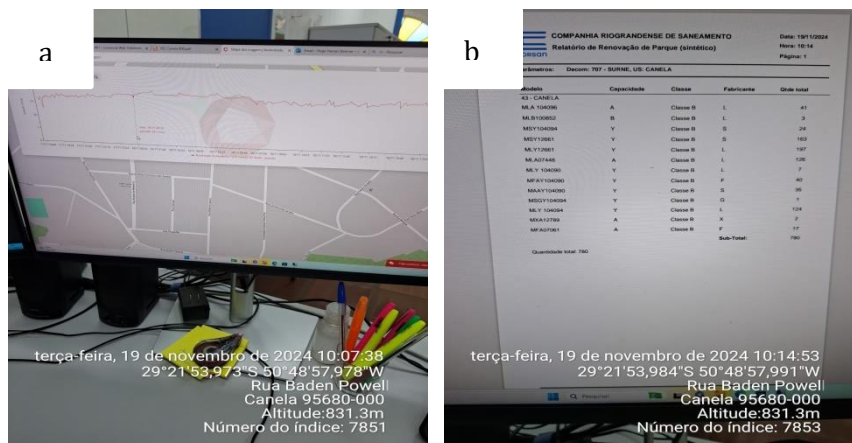

A equipe de fiscalização da AGESAN-RS também verificou o andamento do cumprimento das Obrigações Adicionais firmadas no Termo Aditivo Para Adequação Do Contrato Vigente Ao Regime De Concessão De Serviço Público E Outras Avenças E Respectiva Consolidação (TAAC) referente ao município de Canela/RS.

Conforme supramencionado, as alterações verificadas na área do TSC Chacrão I são oriundas do estudo de solução de tratamento de esgoto das áreas abrangidas pelos TSC. Constatou-

se obra na rede coletora de esgoto para afins de adequação da alteração do encaminhamento do esgoto bruto do TSC para a ETE Nova Chacrão. Destaca-se que esta ETE encontra-se desativada. A figura 12 identifica a obra na rede coletora. No entanto, nas demais unidades não foram constatadas alterações pertinentes ao referido estudo no momento da fiscalização. No que se refere ao estudo para identificação das principais fontes de poluição do Arroio Caracol, com o implemento das obras necessária para o adequado sistema de esgotamento sanitário da localidade, não foram apresentadas evidências acerca da finalização do referido estudo.

Figura 12: Intervenção na rede coletora de esgoto em Canela/RS.



3. CONSIDERAÇÕES FINAIS

A partir da fiscalização executada, foram identificadas não-conformidades (NC) que seguem anexas a este relatório, no documento intitulado Termo de Não-Conformidades (TNC). A partir da fiscalização direta foram geradas 61 NC referentes ao Sistema de Abastecimento de Água e de Esgotamento Sanitário do município de Canela.

Deve a Prestadora dos Serviços providenciar, pessoalmente ou por provocação aos terceiros competentes, a conformação dos itens descritos, relativos às suas instalações, seus equipamentos e seus serviços, com o intuito de concorrer para uma prestação eficiente dos serviços públicos de abastecimento de água, objetivando o pleno atendimento dos seus usuários e a proteção do meio ambiente.

ENCERRAMENTO

Estes signatários apresentam o presente trabalho concluído, constando de 13 (treze) folhas digitadas apenas de um lado, rubricadas, exceto esta última que segue devidamente datada e assinada, colocando-se à disposição para esclarecimentos.

Porto Alegre, 16 de dezembro de 2024.

Documento assinado digitalmente
 DANIEL LUZ DOS SANTOS
Data: 16/01/2025 16:25:25-0300
Verifique em <https://validar.iti.gov.br>

Daniel Luz Dos Santos
Coordenador de Fiscalização
Agesan-RS

Documento assinado digitalmente
 SAMUEL BERNARDO DA LUZ
Data: 27/12/2024 08:57:27-0300
Verifique em <https://validar.iti.gov.br>

Samuel Bernardo Da Luz
Agente De Fiscalização
Agesan-RS

Documento assinado digitalmente
 LORENZO CURE DAS NEVES
Data: 24/12/2024 09:50:49-0300
Verifique em <https://validar.iti.gov.br>

Lorenzo Cure Das Neves
Agente De Fiscalização
Agesan-RS

De acordo,

Documento assinado digitalmente
 EMANUELE BAIFUS MANKE
Data: 26/12/2024 16:54:37-0300
Verifique em <https://validar.iti.gov.br>

Emanuele Baifus Manke
Diretora de Regulação
Agesan-RS

ANEXO I

TERMO DE NÃO CONFORMIDADE (TNC)

TNC N.: 1762/2024

1. ÓRGÃO FISCALIZADOR

RAZÃO SOCIAL: Agência Reguladora Intermunicipal de Saneamento do Rio Grande do Sul (AGESAN-RS)

ENDEREÇO: Rua Félix da Cunha, n. 1009 – Sala 802, Floresta - Porto Alegre/RS

TELEFONE E EMAIL: (51) 2500-7235; fiscalizacao@agesan-rs.com.br

2. CONCESSIONÁRIA

RAZÃO SOCIAL: Companhia Riograndense de Saneamento (CORSAN)

ENDEREÇO: Rua Caldas Jr., n. 120, 18º andar, Centro Histórico, Porto Alegre/RS

TELEFONE E EMAIL: (51) 3215-5400; deret@corsan.com.br

3. RESUMO DO TERMO DE NÃO CONFORMIDADE

Na ação de fiscalização, sobre as condições técnico-operacionais e comerciais para verificação da qualidade de atendimento do sistema de abastecimento de água e de esgotamento sanitário no município de Canela/RS, bem como sobre as demais obrigações do prestador junto aos usuários e à AGESAN-RS, foram constatados procedimentos que devem estar de acordo com os regulamentos da AGESAN-RS, com o instrumento contratual e com a Legislação em vigor. Os fatos apurados pela equipe de fiscalização da AGESAN-RS, no ato realizado nos dias 18 e 19/11/2024 estão detalhados no Anexo I e as ações a serem implantadas pela concessionária, bem como seus prazos, são descritos no Anexo II. Conforme Resolução AGO 002/2020, a não correção da transgressão no prazo estabelecido pela Agência Reguladora poderá resultar na aplicação da multa diária.

4. RESPONSÁVEL PELA AÇÃO DE FISCALIZAÇÃO

NOME: Lorenzo Cure Das Neves

TELEFONE: (51) 2500-7235

CARGO: Agente de Fiscalização

EMAIL: fiscalizacao@agesan-rs.com.br

NOME: Samuel Bernardo Da Luz

TELEFONE: (51) 2500-7235

CARGO: Agente de Fiscalização

EMAIL: fiscalizacao@agesan-rs.com.br

5. RESPONSÁVEL PELA EMISSÃO DO TNC

NOME: Lorenzo Cure Das Neves

TELEFONE: (51) 2500-7235

CARGO: Agente de Fiscalização

EMAIL: fiscalizacao@agesan-rs.com.br

Porto Alegre, 16 de dezembro de 2024.

Documento assinado digitalmente
 **LORENZO CURE DAS NEVES**
Data: 24/12/2024 09:50:49-0300
Verifique em <https://validar.it.gov.br>

Lorenzo Cure Das Neves
Agente de fiscalização

De acordo,

Documento assinado digitalmente
 **EMANUELE BAIFUS MANKE**
Data: 26/12/2024 16:54:37-0300
Verifique em <https://validar.it.gov.br>

Emanuele Baifus Manke
Diretora de Regulação

ANEXOS I e II - 1762/2024 - TNC

NC	CÓDIGO DA NC	UNIDADE	CAPTAÇÃO SUPERFICIAL -Rio Santa Cruz
1	A1.13	CONSTATAÇÃO	Ausência de dispositivo de proteção contra queda.
GRUPO	PRAZO	NÃO CONFORMIDADE	Não proporcionar a segurança das edificações e dos operadores.
2	365 dias	OBSERVAÇÃO	

REGISTRO 1



REGISTRO 2



NC	CÓDIGO DA NC	UNIDADE	CAPTAÇÃO SUPERFICIAL -Rio Santa Cruz
2	A1.14	CONSTATAÇÃO	Presença de vegetação alta na caixa de manobra.
GRUPO	PRAZO	NÃO CONFORMIDADE	Falta de conservação e manutenção preventiva de unidade.
2	365 dias	OBSERVAÇÃO	

REGISTRO 1



REGISTRO 2



NC	CÓDIGO DA NC	UNIDADE	CAPTAÇÃO SUBTERRÂNEA - Poço Jardim Das Fontes
3	A2.10	CONSTATAÇÃO	Acúmulo de embalagens vazias de produtos químicos no local de tratamento.
GRUPO	PRAZO	NÃO CONFORMIDADE	Acúmulo de resíduos em local inapropriado e/ou armazenamento inadequado.
2	90 dias	OBSERVAÇÃO	

REGISTRO 1

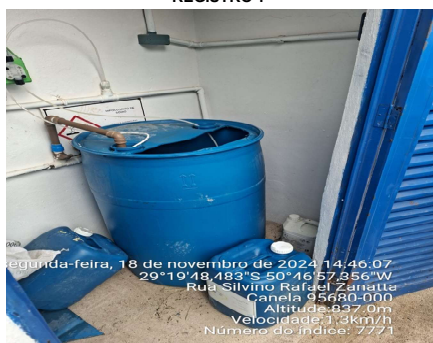

REGISTRO 2



REGISTRO 3



ANEXOS I e II - 1762/2024 - TNC

NC	CÓDIGO DA NC	UNIDADE	CAPTAÇÃO SUBTERRÂNEA - Poço Jardim Das Fontes
4	A2.22	CONSTATAÇÃO	A tampa das tinas estão abertas, não protegendo as soluções de tratamento contra entrada de agentes externos.
GRUPO	PRAZO	NÃO CONFORMIDADE	Falta de conservação e manutenção preventiva de unidade.
2	365 dias	OBSERVAÇÃO	

REGISTRO 1

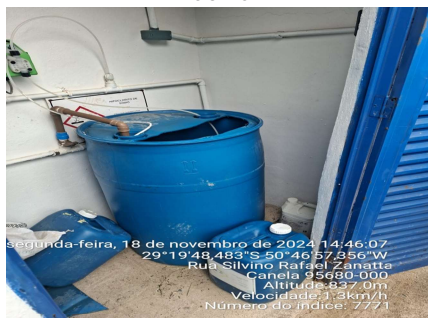

REGISTRO 2



NC	CÓDIGO DA NC	UNIDADE	ESTAÇÃO DE BOMBEAMENTO DE ÁGUA - EBAT-07
5	A3.1	CONSTATAÇÃO	Ausência de placa de identificação da unidade.
GRUPO	PRAZO	NÃO CONFORMIDADE	Inexistência de placa de identificação da área da EBA.
2	365 dias	OBSERVAÇÃO	

REGISTRO 1



NC	CÓDIGO DA NC	UNIDADE	ESTAÇÃO DE BOMBEAMENTO DE ÁGUA - EBAT-07
6	A3.9	CONSTATAÇÃO	Vegetação alta presente na unidade.
GRUPO	PRAZO	NÃO CONFORMIDADE	Falta de conservação e manutenção preventiva de unidade.
2	365 dias	OBSERVAÇÃO	

REGISTRO 1



ANEXOS I e II - 1762/2024 - TNC

NC	CÓDIGO DA NC	UNIDADE	ESTAÇÃO DE TRATAMENTO DE ÁGUA - ETA II
7	-	CONSTATAÇÃO	Não apresentar à AGESAN-RS o cronograma de conclusão das obras realizadas na ETA II.
GRUPO	PRAZO	NÃO CONFORMIDADE	Deixar de prestar informações ao órgão fiscalizatório.
2	90 dias	OBSERVAÇÃO	

NC	CÓDIGO DA NC	UNIDADE	ESTAÇÃO DE TRATAMENTO DE ÁGUA - ETA II
8	A4.13	CONSTATAÇÃO	Infiltração aparente na parede da área de dosagem de produto químicos localizada na ETA II.
GRUPO	PRAZO	NÃO CONFORMIDADE	Perda de água e/ou não executar redução de perdas.
2	365 dias	OBSERVAÇÃO	

REGISTRO 1



REGISTRO 2



NC	CÓDIGO DA NC	UNIDADE	ESTAÇÃO DE TRATAMENTO DE ÁGUA - ETA II
9	A4.17	CONSTATAÇÃO	Vegetação incrustada na parede.
GRUPO	PRAZO	NÃO CONFORMIDADE	Falta de conservação e manutenção preventiva de unidade.
2	365 dias	OBSERVAÇÃO	

REGISTRO 1



ANEXOS I e II - 1762/2024 - TNC

NC	CÓDIGO DA NC	UNIDADE	ESTAÇÃO DE TRATAMENTO DE ÁGUA - ETA II
10	A4.17	CONSTATAÇÃO	Material de obra desorganizado perto do bloco hidráulico da ETA II.
GRUPO	PRAZO	NÃO CONFORMIDADE	Acúmulo de resíduos em local inapropriado e/ou armazenamento inadequado.
2	90 dias	OBSERVAÇÃO	Obra parada de expansão da unidade.

REGISTRO 1



REGISTRO 2



NC	CÓDIGO DA NC	UNIDADE	ÁREA COMERCIAL
11	AE1.1	CONSTATAÇÃO	Não apresentado evidência de execução de plano de aferição de macromedidores instalados no SAA.
GRUPO	PRAZO	NÃO CONFORMIDADE	Perda de água e/ou não executar redução de perdas.
2	365 dias	OBSERVAÇÃO	

NC	CÓDIGO DA NC	UNIDADE	ESTAÇÃO DE TRATAMENTO DE ÁGUA - ETA II
12	A4.17	CONSTATAÇÃO	Vertedores dos decantadores afogados.
GRUPO	PRAZO	NÃO CONFORMIDADE	Vertedores dos decantadores afogados.
2	365 dias	OBSERVAÇÃO	Foi informado no momento da fiscalização o acionamento da ETA compacta da unidade para complementação de vazão de água tratada produzida na unidade. Obra parada de expansão da unidade. Nesse contexto, nota-se afogamento dos vertedores para atender demanda

REGISTRO 1



REGISTRO 2



ANEXOS I e II - 1762/2024 - TNC

NC	CÓDIGO DA NC	UNIDADE	ESTAÇÃO DE TRATAMENTO DE ÁGUA - ETA II
13	A4.21	CONSTATAÇÃO	Não encaminhado certificado ou comprovação de treinamento de pessoal para manipulação de produtos químicos armazenados na ETA II.
GRUPO	PRAZO	NÃO CONFORMIDADE	Deixar de prestar informações ao órgão fiscalizatório.
2	90 dias	OBSERVAÇÃO	

NC	CÓDIGO DA NC	UNIDADE	ESTAÇÃO DE TRATAMENTO DE ÁGUA - ETA II
14	A4.23	CONSTATAÇÃO	Verificou-se presença de animais transitando na área da ETA II.
GRUPO	PRAZO	NÃO CONFORMIDADE	Presença ou indício de presença de animais nas instalações da ETA.
2	90 dias	OBSERVAÇÃO	

REGISTRO 1



NC	CÓDIGO DA NC	UNIDADE	ÁREA COMERCIAL
15	AE1.6	CONSTATAÇÃO	Não apresentado evidências de execução de plano de pesquisa de vazamentos no SAA.
GRUPO	PRAZO	NÃO CONFORMIDADE	Perda de água e/ou não executar redução de perdas.
2	365 dias	OBSERVAÇÃO	

ANEXOS I e II - 1762/2024 - TNC

NC	CÓDIGO DA NC	UNIDADE	ÁREA COMERCIAL
16	AE1.5	CONSTATAÇÃO	Não apresentado de evidências de execução de plano de substituição de redes.
GRUPO	PRAZO	NÃO CONFORMIDADE	Perda de água e/ou não executar redução de perdas.
2	365 dias	OBSERVAÇÃO	Conforme documento encaminhado Anexo I - item 4.3.1, houve cerca de 110 rompimentos de rede evidenciados no Histórico de Ocorrências de rede no período de outubro/2023 a setembro/2024

NC	CÓDIGO DA NC	UNIDADE	LABORATÓRIO OPERACIONAL - ETA II
17	9.13	CONSTATAÇÃO	Alguns armários e gavetas utilizados no laboratório não possuem identificação.
GRUPO	PRAZO	NÃO CONFORMIDADE	Falta de conservação e manutenção preventiva de unidade.
2	365 dias	OBSERVAÇÃO	

REGISTRO 1



NC	CÓDIGO DA NC	UNIDADE	LABORATÓRIO OPERACIONAL - ETA II
18	9.20	CONSTATAÇÃO	Os resultados das análises de cloro para desinfecção não foram adequadamente transferidos ao Boletim SISÁGUA mensal.
GRUPO	PRAZO	NÃO CONFORMIDADE	Deixar de prestar informações ao órgão fiscalizatório.
2	90 dias	OBSERVAÇÃO	Situação observadas com referências nos dados dos meses de junho, julho, agosto e setembro de 2024.

REGISTRO 1

Saída do tratamento		
Desinfecção (15) (Cloro Residual Livre)	Número de amostras analisadas	17
	Percentil 95	2,20
	Número de dados > 5,0 mg/L	0
	Número de dados >= 0,2 e <= 5,0 mg/L	3
	Número de dados < 0,2 mg/L	0

ANEXOS I e II - 1762/2024 - TNC

NC	CÓDIGO DA NC	UNIDADE	ESTAÇÃO DE TRATAMENTO DE ÁGUA - ETA I
19	A4.17	CONSTATAÇÃO	A placa de identificação do produto químico indica ser sulfato de alumínio, mas está sendo utilizado efetivamente para tratamento o policloreto de alumínio (PAC).
GRUPO	PRAZO	NÃO CONFORMIDADE	Armazenamento inadequado de produtos químicos.
2	90 dias	OBSERVAÇÃO	

REGISTRO 1



NC	CÓDIGO DA NC	UNIDADE	ESTAÇÃO DE TRATAMENTO DE ÁGUA - ETA I
20	A4.17	CONSTATAÇÃO	Estrutura danificada do bloco hidráulico.
GRUPO	PRAZO	NÃO CONFORMIDADE	Falta de conservação e manutenção preventiva de unidade.
2	365 dias	OBSERVAÇÃO	

REGISTRO 1



REGISTRO 2



NC	CÓDIGO DA NC	UNIDADE	ESTAÇÃO DE TRATAMENTO DE ÁGUA - ETA I
21	A4.17	CONSTATAÇÃO	Presença de vegetação em diversos pontos do bloco hidráulico.
GRUPO	PRAZO	NÃO CONFORMIDADE	Falta de conservação e manutenção preventiva de unidade.
2	365 dias	OBSERVAÇÃO	

REGISTRO 1



REGISTRO 2



ANEXOS I e II - 1762/2024 - TNC

NC	CÓDIGO DA NC	UNIDADE	ESTAÇÃO DE TRATAMENTO DE ÁGUA - ETA I
22	A4.17	CONSTATAÇÃO	O cercamento do bloco hidráulico está incompleto.
GRUPO	PRAZO	NÃO CONFORMIDADE	Não proporcionar a segurança das edificações e dos operadores.
2	365 dias	OBSERVAÇÃO	

REGISTRO 1



REGISTRO 2



NC	CÓDIGO DA NC	UNIDADE	ESTAÇÃO DE TRATAMENTO DE ÁGUA - ETA I
23	A4.21	CONSTATAÇÃO	Não encaminhar à AGESAN-RS o certificado de conclusão ou documento de comprovação de treinamento da equipe técnica de operação da ETA I.
GRUPO	PRAZO	NÃO CONFORMIDADE	Deixar de prestar informações ao órgão fiscalizatório.
2	90 dias	OBSERVAÇÃO	

NC	CÓDIGO DA NC	UNIDADE	ESTAÇÃO DE TRATAMENTO DE ÁGUA - ETA I
24	A4.22	CONSTATAÇÃO	A FISPQ do cloro gás utilizado para tratamento na unidade não está instalada no local de armazenamento do mesmo.
GRUPO	PRAZO	NÃO CONFORMIDADE	Não proporcionar a segurança das edificações e dos operadores.
2	180 dias	OBSERVAÇÃO	

REGISTRO 1



REGISTRO 2

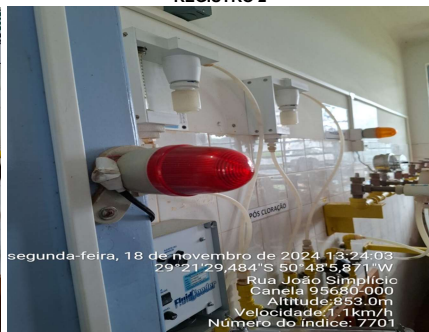

ANEXOS I e II - 1762/2024 - TNC

NC	CÓDIGO DA NC	UNIDADE	ESTAÇÃO DE TRATAMENTO DE ÁGUA - ETA I
25	A4.24	CONSTATAÇÃO	Resíduos sólidos acumulados na área de armazenamento de produtos químicos.
GRUPO	PRAZO	NÃO CONFORMIDADE	Acúmulo de resíduos em local inapropriado e/ou armazenamento inadequado.
2	90 dias	OBSERVAÇÃO	

REGISTRO 1



NC	CÓDIGO DA NC	UNIDADE	LABORATÓRIO OPERACIONAL - ETA I
26	9.20	CONSTATAÇÃO	Os resultados das análises de cloro para desinfecção não foram adequadamente transferidos ao Boletim SISÁGUA mensal.
GRUPO	PRAZO	NÃO CONFORMIDADE	Deixar de prestar informações ao órgão fiscalizatório.
2	90 dias	OBSERVAÇÃO	Situação observadas com referências nos dados dos meses de junho, julho, agosto e setembro de 2024.

REGISTRO 1

Saída do tratamento	
Número de amostras analisadas	370
Percentil 95	1,63
Número de dados > 5,0 mg/L	0
Número de dados >= 0,2 e <= 5,0 mg/L	0
Número de dados < 0,2 mg/L	0

Desinfecção (15)
(Cloro Residual Livre)

NC	CÓDIGO DA NC	UNIDADE	ESTAÇÃO DE BOMBEAMENTO DE ÁGUA TRATADA - EBAT - 05
27	-	CONSTATAÇÃO	Ausência de bomba reserva instalada na unidade.
GRUPO	PRAZO	NÃO CONFORMIDADE	Ausência de bomba reserva devidamente instalada para acionamento imediato.
2	180 dias	OBSERVAÇÃO	

REGISTRO 1



ANEXOS I e II - 1762/2024 - TNC

NC	CÓDIGO DA NC	UNIDADE	RESERVATÓRIO - R-01 - apoiado de concreto - ETA II
28	A5.11	CONSTATAÇÃO	Não encaminhar à AGESAN-RS o certificado de limpeza de reservatório atualizado para o ano de 2024.
GRUPO	PRAZO	NÃO CONFORMIDADE	Não prever a limpeza de reservatório de água no intervalo mínimo de um ano.
2	180 dias	OBSERVAÇÃO	Data da última limpeza: 07/08/2023 - Anexo I - Item 4.8

NC	CÓDIGO DA NC	UNIDADE	RESERVATÓRIO - R-03 - apoiado de concreto - ETA I
29	A5.11	CONSTATAÇÃO	Não encaminhar à AGESAN-RS o certificado de limpeza de reservatório atualizado para o ano de 2024.
GRUPO	PRAZO	NÃO CONFORMIDADE	Não prever a limpeza de reservatório de água no intervalo mínimo de um ano.
2	180 dias	OBSERVAÇÃO	Data da última limpeza: 07/08/2023 - Anexo I - Item 4.8

NC	CÓDIGO DA NC	UNIDADE	RESERVATÓRIO - R-05 - elevado - ETA I
30	A5.11	CONSTATAÇÃO	Não encaminhar à AGESAN-RS o certificado de limpeza de reservatório atualizado para o ano de 2024.
GRUPO	PRAZO	NÃO CONFORMIDADE	Não prever a limpeza de reservatório de água no intervalo mínimo de um ano.
2	180 dias	OBSERVAÇÃO	Data da última limpeza: 07/08/2023 - Anexo I - Item 4.8

ANEXOS I e II - 1762/2024 - TNC

NC	CÓDIGO DA NC	UNIDADE	RESERVATÓRIO - R-05 - elevado - ETA I
31	A5.5	CONSTATAÇÃO	A tampa de inspeção no topo do reservatório está aberta.
GRUPO	PRAZO	NÃO CONFORMIDADE	Ausência de abertura de inspeção fechada com tampa inteiriça dotada de dispositivo e travamento.
2	180 dias	OBSERVAÇÃO	

REGISTRO 1

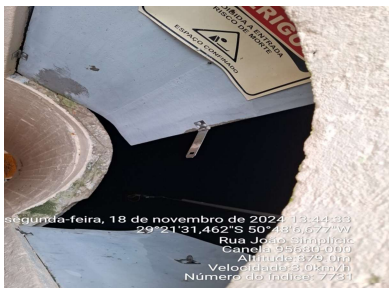

NC	CÓDIGO DA NC	UNIDADE	RESERVATÓRIO - R-04 - elevado - ETA I
32	A5.11	CONSTATAÇÃO	Não encaminhar à AGESAN-RS o certificado de limpeza de reservatório atualizado para o ano de 2024.
GRUPO	PRAZO	NÃO CONFORMIDADE	Não prever a limpeza de reservatório de água no intervalo mínimo de um ano.
2	180 dias	OBSERVAÇÃO	Data da última limpeza: 07/08/2023 - Anexo I - Item 4.8

NC	CÓDIGO DA NC	UNIDADE	TANQUE SÉPTICO COLETIVO - TSC São Luiz
33	E.14	CONSTATAÇÃO	Conforme análise do documento enviado em atendimento ao solicitado Anexo I - item 5.5 - referente à unidade, os dados referentes ao monitoramento mensal dos parâmetros DBO e DQO para o efluente bruto e o efluente tratado excedem o valor estabelecido na Licença de Operação nos meses de 07/2023, 08/2023, 10/2023, 11/2023, 12/2023, 01/2024, 02/2024, 03/2024, 04/2024, 05/2024, 06/2024 e 07/2024.
GRUPO	PRAZO	NÃO CONFORMIDADE	Não atender a todos os padrões de emissão estabelecidos na licença.
2	180 dias	OBSERVAÇÃO	Destaca-se que o preenchimento do monitoramento mensal está incompleto para o ano de 2024. Os valores máximos de DBO e DQO estabelecidos na Licença de Operação 05124/2020 vigente para a unidade são 100 mg O ₂ . L ⁻¹ e 300 mg O ₂ . L ⁻¹

REGISTRO 1

REGISTRO 2

DA	Vazio	Estado do tempo	Demanda Biológica de Oxigênio				Demanda Química de Oxigênio				L	L ₀	L _t	L _t /L ₀	L _t /L _t	L _t /L ₀	L _t /L _t	L _t /L ₀	L _t /L _t	
			Efluente	ETE	Afluente	Estuário	Afluente	Estuário	Afluente	Estuário										
01/01/2023	1	Bom	-	-	-	-	-	-	-	-	-	-	-	-	-	-	-	-	-	-
02/01/2023	1	Bom	-	-	-	-	-	-	-	-	-	-	-	-	-	-	-	-	-	-
03/01/2023	1	Bom	-	-	-	-	-	-	-	-	-	-	-	-	-	-	-	-	-	-
04/01/2023	1	Bom	-	-	-	-	-	-	-	-	-	-	-	-	-	-	-	-	-	-
05/01/2023	1	Bom	-	-	-	-	-	-	-	-	-	-	-	-	-	-	-	-	-	-
06/01/2023	1	Bom	-	-	-	-	-	-	-	-	-	-	-	-	-	-	-	-	-	-
07/01/2023	1	Chuva	-	-	-	-	-	-	-	-	-	-	-	-	-	-	-	-	-	-
08/01/2023	1	Bom	-	-	-	-	-	-	-	-	-	-	-	-	-	-	-	-	-	-
09/01/2023	1	Bom	-	-	-	-	-	-	-	-	-	-	-	-	-	-	-	-	-	-
10/01/2023	1	Bom	-	-	-	-	-	-	-	-	-	-	-	-	-	-	-	-	-	-
11/01/2023	1	Chuva	-	-	-	-	-	-	-	-	-	-	-	-	-	-	-	-	-	-
12/01/2023	1	Chuva	-	-	-	-	-	-	-	-	-	-	-	-	-	-	-	-	-	-
13/01/2023	1	Bom	-	-	-	-	-	-	-	-	-	-	-	-	-	-	-	-	-	-
14/01/2023	1	Bom	-	-	-	-	-	-	-	-	-	-	-	-	-	-	-	-	-	-
15/01/2023	1	Bom	-	-	-	-	-	-	-	-	-	-	-	-	-	-	-	-	-	-
16/01/2023	1	Bom	-	-	-	-	-	-	-	-	-	-	-	-	-	-	-	-	-	-
17/01/2023	1	Bom	-	-	-	-	-	-	-	-	-	-	-	-	-	-	-	-	-	-
18/01/2023	1	Bom	-	-	-	-	-	-	-	-	-	-	-	-	-	-	-	-	-	-
19/01/2023	1	Bom	-	-	-	-	-	-	-	-	-	-	-	-	-	-	-	-	-	-
20/01/2023	1	Bom	-	-	-	-	-	-	-	-	-	-	-	-	-	-	-	-	-	-
21/01/2023	1	Bom	-	-	-	-	-	-	-	-	-	-	-	-	-	-	-	-	-	-
22/01/2023	1	Bom	-	-	-	-	-	-	-	-	-	-	-	-	-	-	-	-	-	-
23/01/2023	1	Bom	-	-	-	-	-	-	-	-	-	-	-	-	-	-	-	-	-	-
24/01/2023	1	Bom	-	-	-	-	-	-	-	-	-	-	-	-	-	-	-	-	-	-
25/01/2023	1	Bom	-	-	-	-	-	-	-	-	-	-	-	-	-	-	-	-	-	-
26/01/2023	1	Bom	-	-	-	-	-	-	-	-	-	-	-	-	-	-	-	-	-	-
27/01/2023	1	Bom	-	-	-	-	-	-	-	-	-	-	-	-	-	-	-	-	-	-
28/01/2023	1	Bom	-	-	-	-	-	-	-	-	-	-	-	-	-	-	-	-	-	-
29/01/2023	1	Bom	-	-	-	-	-	-	-	-	-	-	-	-	-	-	-	-	-	-
30/01/2023	1	Bom	-	-	-	-	-	-	-	-	-	-	-	-	-	-	-	-	-	-
31/01/2023	1	Bom	385	559	4,4	4,8	759	377	4,39	4,31	-	-	-	-	-	-	-	-	-	-
01/02/2024	1	Bom	-	-	-	-	-	-	-	-	-	-	-	-	-	-	-	-	-	-
02/02/2024	1	Bom	-	-	-	-	-	-	-	-	-	-	-	-	-	-	-	-	-	-
03/02/2024	1	Bom	-	-	-	-	-	-	-	-	-	-	-	-	-	-	-	-	-	-
04/02/2024	1	Bom	-	-	-	-	-	-	-	-	-	-	-	-	-	-	-	-	-	-
05/02/2024	1	Bom	-	-	-	-	-	-	-	-	-	-	-	-	-	-	-	-	-	-
06/02/2024	1	Bom	-	-	-	-	-	-	-	-	-	-	-	-	-	-	-	-	-	-
07/02/2024	1	Bom	-	-	-	-	-	-	-	-	-	-	-	-	-	-	-	-	-	-
08/02/2024	1	Bom	-	-	-	-	-	-	-	-	-	-	-	-	-	-	-	-	-	-
09/02/2024	1	Bom	-	-	-	-	-	-	-	-	-	-	-	-	-	-	-	-	-	-
10/02/2024	1	Bom	-	-	-	-	-	-	-	-	-	-	-	-	-	-	-	-	-	-
11/02/2024	1	Bom	-	-	-	-	-	-	-	-	-	-	-	-	-	-	-	-	-	-
12/02/2024	1	Bom	-	-	-	-	-	-	-	-	-	-	-	-	-	-	-	-	-	-
13/02/2024	1	Bom	-	-	-	-	-	-	-	-	-	-	-	-	-	-	-	-	-	-
14/02/2024	1	Bom	-	-	-	-	-	-	-	-	-	-	-	-	-	-	-	-	-	-
15/02/2024	1	Bom	-	-	-	-	-	-	-	-	-	-	-	-	-	-	-	-	-	-
16/02/2024	1	Bom	-	-	-	-	-	-	-	-	-	-	-	-	-	-	-	-	-	-
17/02/2024	1	Bom	-	-	-	-	-	-	-	-	-	-	-	-	-	-	-	-	-	-
18/02/2024	1	Bom	-	-	-	-	-	-	-	-	-	-	-	-	-	-	-	-	-	-
19/02/2024	1	Bom	-	-	-	-	-	-	-	-	-	-	-	-	-	-	-	-	-	-
20/02/2024	1	Bom	-	-	-	-	-	-	-	-	-	-	-	-	-	-	-	-	-	-
21/02/2024	1	Bom	-	-	-	-	-	-	-	-	-	-	-	-	-	-	-	-	-	-
22/02/2024	1	Bom	-	-	-	-	-	-	-	-	-	-	-	-	-	-	-	-	-	-
23/02/2024	1	Bom	-	-	-	-	-	-	-	-	-	-	-	-	-	-	-	-	-	-
24/02/2024	1	Bom	-	-	-	-	-	-	-	-	-	-	-	-	-	-	-	-	-	-
25/02/2024	1	Bom	-	-	-	-	-	-	-	-	-	-	-	-	-	-	-	-	-	-
26/02/2024	1	Bom	-	-	-	-	-	-	-	-	-	-	-	-	-	-	-	-	-	-
27/02/2024	1	Bom	-	-	-	-	-	-	-	-	-	-	-	-	-	-	-	-	-	-
28/02/2024	1	Bom	-	-	-	-	-	-	-	-	-	-	-	-	-	-	-	-	-	-
29/02/2024	1	Bom	-	-	-	-	-	-	-	-	-	-	-	-	-	-	-	-	-	-
30/02/2024	1	Bom	-	-	-	-	-	-	-	-	-	-	-	-	-	-	-	-	-	-
01/03/2024	1	Bom	-	-	-	-	-	-	-	-	-	-	-	-	-	-	-	-	-	-

ANEXOS I e II - 1762/2024 - TNC

NC	CÓDIGO DA NC	UNIDADE	TANQUE SÉPTICO COLETIVO - TSC São Luiz
34	E3.12	CONSTATAÇÃO	Vegetação alta na unidade.
GRUPO	PRAZO	NÃO CONFORMIDADE	Falta de conservação e manutenção preventiva de unidade.
2	365 dias	OBSERVAÇÃO	

REGISTRO 1



REGISTRO 2



NC	CÓDIGO DA NC	UNIDADE	RESERVATÓRIO - R-12 - apoiado - inox - ETA II
35	A5.11	CONSTATAÇÃO	Não encaminhar à AGESAN-RS o certificado de limpeza de reservatório atualizado para o ano de 2024.
GRUPO	PRAZO	NÃO CONFORMIDADE	Não prever a limpeza de reservatório de água no intervalo mínimo de um ano.
2	180 dias	OBSERVAÇÃO	Data da última limpeza: 14/06/2023 - Anexo I - Item 4.8

NC	CÓDIGO DA NC	UNIDADE	RESERVATÓRIO - R-14 - elevado - inox - ETA II
36	A5.5	CONSTATAÇÃO	A tampa de inspeção no topo do reservatório não possui travamento adequado.
GRUPO	PRAZO	NÃO CONFORMIDADE	Ausência de abertura de inspeção fechada com tampa inteiriça dotada de dispositivo e travamento.
2	180 dias	OBSERVAÇÃO	

REGISTRO 1



REGISTRO 2



ANEXOS I e II - 1762/2024 - TNC

NC	CÓDIGO DA NC	UNIDADE	RESERVATÓRIO - R-14 - elevado - inox - ETA II
37	A5.7	CONSTATAÇÃO	Vazamento de água no reservatório.
GRUPO	PRAZO	NÃO CONFORMIDADE	Perda de água e/ou não executar redução de perdas.
2	365 dias	OBSERVAÇÃO	

REGISTRO 1



REGISTRO 2



REGISTRO 3

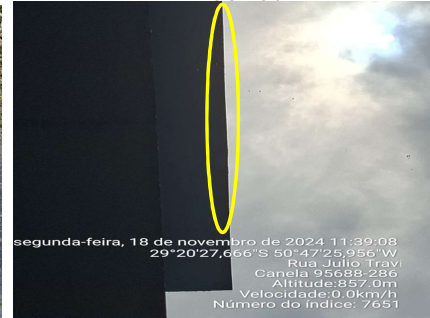

NC	CÓDIGO DA NC	UNIDADE	RESERVATÓRIO - R-14 - elevado - inox - ETA II
38	A5.11	CONSTATAÇÃO	Não encaminhar à AGESAN-RS o certificado de limpeza de reservatório atualizado para o ano de 2024.
GRUPO	PRAZO	NÃO CONFORMIDADE	Não prever a limpeza de reservatório de água no intervalo mínimo de um ano.
2	180 dias	OBSERVAÇÃO	Data da última limpeza: 01/09/2022 - Anexo I - Item 4.8

NC	CÓDIGO DA NC	UNIDADE	RESERVATÓRIO - R-10 - elevado - concreto
39	A5.1	CONSTATAÇÃO	Ausência de placa de identificação da unidade.
GRUPO	PRAZO	NÃO CONFORMIDADE	Inexistência de placa de identificação do reservatório.
2	365 dias	OBSERVAÇÃO	

REGISTRO 1



ANEXOS I e II - 1762/2024 - TNC

NC	CÓDIGO DA NC	UNIDADE	TANQUE SÉPTICO COLETIVO - TSC São Luiz
40	E3.7	CONSTATAÇÃO	Ausência de documentação de movimentação de lodo recolhido da unidade para o ano de 2024.
GRUPO	PRAZO	NÃO CONFORMIDADE	Deixar de prestar informações ao órgão fiscalizatório.
2	90 dias	OBSERVAÇÃO	O documento encaminhado em atendimento ao solicitado ao Anexo I é datado de 2022.

REGISTRO 1

NC	CÓDIGO DA NC	UNIDADE	RESERVATÓRIO - R-06 -Junto com R-08 e EBAT-05
41	A5.1	CONSTATAÇÃO	Ausência de placa de identificação da unidade
GRUPO	PRAZO	NÃO CONFORMIDADE	Inexistência de placa de identificação do reservatório.
2	365 dias	OBSERVAÇÃO	

REGISTRO 1

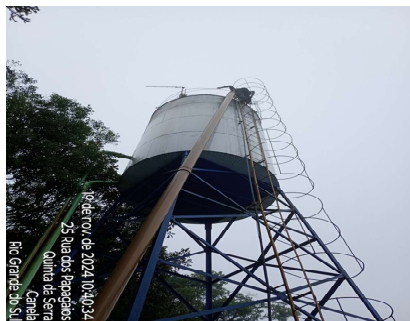

REGISTRO 2



REGISTRO 3



NC	CÓDIGO DA NC	UNIDADE	RESERVATÓRIO - R-06 -Junto com R-08 e EBAT-05
42	A5.11	CONSTATAÇÃO	Não encaminhar à AGESAN-RS o certificado de limpeza de reservatório atualizado para o ano de 2024.
GRUPO	PRAZO	NÃO CONFORMIDADE	Não prever a limpeza de reservatório de água no intervalo mínimo de um ano.
2	180 dias	OBSERVAÇÃO	Data da última limpeza: 09/08/2023 - Anexo I - Item 4.8

ANEXOS I e II - 1762/2024 - TNC

NC	CÓDIGO DA NC	UNIDADE	RESERVATÓRIO - R-07
43	A5.11	CONSTATAÇÃO	Não encaminhar à AGESAN-RS o certificado de limpeza de reservatório atualizado para o ano de 2024.
GRUPO	PRAZO	NÃO CONFORMIDADE	Não prever a limpeza de reservatório de água no intervalo mínimo de um ano.
2	180 dias	OBSERVAÇÃO	Data da última limpeza: 08/08/2023 - Anexo I - Item 4.8

NC	CÓDIGO DA NC	UNIDADE	RESERVATÓRIO - R-11 - Junto com EBAT 06 e R-013
44	A5.1	CONSTATAÇÃO	A placa de identificação não estava adequadamente posicionada.
GRUPO	PRAZO	NÃO CONFORMIDADE	Falta de conservação e manutenção preventiva de unidade.
2	365 dias	OBSERVAÇÃO	

REGISTRO 1



REGISTRO 2



NC	CÓDIGO DA NC	UNIDADE	RESERVATÓRIO - R-08 - junto EBAT 05 e R-06
45	A5.11	CONSTATAÇÃO	Não encaminhar à AGESAN-RS o certificado de limpeza de reservatório atualizado para o ano de 2024.
GRUPO	PRAZO	NÃO CONFORMIDADE	Não prever a limpeza de reservatório de água no intervalo mínimo de um ano.
2	180 dias	OBSERVAÇÃO	Data da última limpeza: 09/08/2023 - Anexo I - Item 4.8

ANEXOS I e II - 1762/2024 - TNC

NC	CÓDIGO DA NC	UNIDADE	ESTAÇÃO DE TRATAMENTO DE ESGOTO - ETE Santa Terezinha
46	E2.13	CONSTATAÇÃO	Vazamento aparente em uma bomba de recalque.
GRUPO	PRAZO	NÃO CONFORMIDADE	Falta de conservação e manutenção preventiva de unidade.
2	180 dias	OBSERVAÇÃO	

REGISTRO 1



REGISTRO 2



REGISTRO 3



NC	CÓDIGO DA NC	UNIDADE	ESTAÇÃO DE TRATAMENTO DE ESGOTO - ETE Santa Terezinha
47	E2.27	CONSTATAÇÃO	Presença de espuma no ponto de lançamento do efluente tratado no corpo hídrico receptor.
GRUPO	PRAZO	NÃO CONFORMIDADE	Não atender a todos os padrões de emissão estabelecidos na licença.
2	180 dias	OBSERVAÇÃO	O item 2.2 da Licença de Operação n. 01871/2022 vigente para a ETE Santa Terezinha estabelece que o lançamento de efluentes não poderá causar o surgimento de espumas no corpo hídrico receptor.

REGISTRO 1



REGISTRO 2



REGISTRO 3



NC	CÓDIGO DA NC	UNIDADE	ESTAÇÃO DE TRATAMENTO DE ESGOTO - ETE Reserva da Serra
48	E2.3	CONSTATAÇÃO	A unidade não possui placa de identificação.
GRUPO	PRAZO	NÃO CONFORMIDADE	Inexistência de placa de identificação da ETE.
2	365 dias	OBSERVAÇÃO	Ausência de identificação da unidade inclusive na placa de Licença de Operação.

REGISTRO 1



ANEXOS I e II - 1762/2024 - TNC

NC	CÓDIGO DA NC	UNIDADE	ESTAÇÃO DE TRATAMENTO DE ESGOTO - ETE Reserva da Serra
49	E2.4	CONSTATAÇÃO	Cercamento da unidade está danificado.
GRUPO	PRAZO	NÃO CONFORMIDADE	Não isolar a área dando condição ao acesso de pessoas não-autorizadas e sem garantir bom estado de limpeza do local.
2	365 dias	OBSERVAÇÃO	Segundo informado no momento da fiscalização, movimentação de massa ocorrida nos eventos climáticos extremos de maio de 2024.

REGISTRO 1



REGISTRO 2



NC	CÓDIGO DA NC	UNIDADE	ESTAÇÃO DE TRATAMENTO DE ESGOTO - ETE Reserva da Serra
50	E2.8	CONSTATAÇÃO	Excesso de lodo no leito de secagem.
GRUPO	PRAZO	NÃO CONFORMIDADE	Falta de conservação e manutenção preventiva de unidade.
2	180 dias	OBSERVAÇÃO	

REGISTRO 1



REGISTRO 2



NC	CÓDIGO DA NC	UNIDADE	ESTAÇÃO DE TRATAMENTO DE ESGOTO - ETE Reserva da Serra
51	E2.13	CONSTATAÇÃO	A fiação de energia elétrica do quadro de comando estava removida.
GRUPO	PRAZO	NÃO CONFORMIDADE	Falta de conservação e manutenção preventiva de unidade.
2	180 dias	OBSERVAÇÃO	Unidade sem energia elétrica no momento da fiscalização.

REGISTRO 1



REGISTRO 2



ANEXOS I e II - 1762/2024 - TNC

NC	CÓDIGO DA NC	UNIDADE	ESTAÇÃO DE TRATAMENTO DE ESGOTO - ETE Reserva da Serra
52	-	CONSTATAÇÃO	Em decorrência da falta de energia elétrica, os motores de operação do valo de oxidação não estavam em operação.
GRUPO	PRAZO	NÃO CONFORMIDADE	Falta de conservação e manutenção preventiva de unidade.
2	365 dias	OBSERVAÇÃO	Foi informado no momento da fiscalização que os mesmos operam mediante <i>timer</i> .

REGISTRO 1



REGISTRO 2



NC	CÓDIGO DA NC	UNIDADE	TANQUE SÉPTICO COLETIVO - TSC Chacrão I
53	E.14	CONSTATAÇÃO	Conforme análise do documento enviado em atendimento ao solicitado Anexo I - item 5.5 - referente à unidade, os dados referentes ao monitoramento mensal dos parâmetros DBO e DQO para o efluente bruto e o efluente tratado não estão preenchidos completamente para os meses de 07/2023, 08/2023, 09/2023, 10/2023, 11/2023, 12/2023, 01/2024, 02/2024, 03/2024, 05/2024, 06/2024 e 07/2024.
GRUPO	PRAZO	NÃO CONFORMIDADE	Não atender a todos os padrões de emissão estabelecidos na licença.
2	180 dias	OBSERVAÇÃO	O item 10.1.1 da Licença de Operação 00911/2023 vigente para unidade estabelece a frequência mensal de monitoramento dos parâmetros físico químicos.

REGISTRO 1

Data	Vale	Estado do tempo	Demanda Biológica de Oxigênio				Demanda Química de Oxigênio					
			Afluente	ETE	Efluente	Juante	Afluente	Efluente	Juante	Juante		
29/07/2024	N/A	N/A	-	-	-	-	-	-	-	-	-	-
30/07/2024	N/A	N/A	-	-	-	-	-	-	-	-	-	-
31/07/2024	N/A	N/A	-	-	-	-	-	-	-	-	-	-
01/08/2024	N/A	N/A	-	-	-	-	-	-	-	-	-	-
02/08/2024	N/A	N/A	-	-	-	-	-	-	-	-	-	-
03/08/2024	N/A	N/A	-	-	-	-	-	-	-	-	-	-
04/08/2024	N/A	N/A	-	-	-	-	-	-	-	-	-	-
05/08/2024	N/A	N/A	-	-	-	-	-	-	-	-	-	-
06/08/2024	N/A	N/A	-	-	-	-	-	-	-	-	-	-
07/08/2024	N/A	N/A	-	-	-	-	-	-	-	-	-	-
08/08/2024	N/A	N/A	-	-	-	-	-	-	-	-	-	-
09/08/2024	N/A	N/A	-	-	-	-	-	-	-	-	-	-
10/08/2024	N/A	N/A	-	-	-	-	-	-	-	-	-	-
11/08/2024	N/A	N/A	-	-	-	-	-	-	-	-	-	-
12/08/2024	N/A	N/A	-	-	-	-	-	-	-	-	-	-
13/08/2024	N/A	N/A	-	-	-	-	-	-	-	-	-	-
14/08/2024	N/A	N/A	-	-	-	-	-	-	-	-	-	-
15/08/2024	N/A	N/A	-	-	-	-	-	-	-	-	-	-
16/08/2024	N/A	N/A	-	-	-	-	-	-	-	-	-	-
17/08/2024	N/A	N/A	-	-	-	-	-	-	-	-	-	-
18/08/2024	N/A	N/A	-	-	-	-	-	-	-	-	-	-
19/08/2024	N/A	N/A	-	-	-	-	-	-	-	-	-	-
20/08/2024	N/A	N/A	-	-	-	-	-	-	-	-	-	-
21/08/2024	N/A	N/A	-	-	-	-	-	-	-	-	-	-
22/08/2024	N/A	N/A	-	-	-	-	-	-	-	-	-	-
23/08/2024	N/A	N/A	-	-	-	-	-	-	-	-	-	-
24/08/2024	N/A	N/A	-	-	-	-	-	-	-	-	-	-
25/08/2024	N/A	N/A	-	-	-	-	-	-	-	-	-	-
26/08/2024	N/A	N/A	-	-	-	-	-	-	-	-	-	-
27/08/2024	N/A	N/A	-	-	-	-	-	-	-	-	-	-
28/08/2024	N/A	N/A	-	-	-	-	-	-	-	-	-	-
29/08/2024	N/A	N/A	-	-	-	-	-	-	-	-	-	-
30/08/2024	N/A	N/A	-	-	-	-	-	-	-	-	-	-

REGISTRO 2

Data	Vale	Estado do tempo	Demanda Biológica de Oxigênio				Demanda Química de Oxigênio					
			Afluente	ETE	Efluente	Juante	Afluente	Efluente	Juante	Juante		
29/08/2024	0,51	Chuva	-	-	-	-	-	-	-	-	654	523
30/08/2024	0,51	Bom	-	-	-	-	-	-	-	-	-	-
01/09/2024	0,51	Bom	-	-	-	-	-	-	-	-	-	-
02/09/2024	0,51	Bom	-	-	-	-	-	-	-	-	-	-
03/09/2024	0,51	Chuva	-	-	-	-	-	-	-	-	-	-
04/09/2024	0,51	Bom	-	-	-	-	-	-	-	-	-	-
05/09/2024	0,51	Chuva	-	-	-	-	-	-	-	-	-	-
06/09/2024	0,51	Bom	-	-	-	-	-	-	-	-	-	-
07/09/2024	0,51	Chuva	-	-	-	-	-	-	-	-	-	-
08/09/2024	0,51	Chuva	-	-	-	-	-	-	-	-	-	-
09/09/2024	0,51	Chuva	-	-	-	-	-	-	-	-	-	-
10/09/2024	0,51	Chuva	-	-	-	-	-	-	-	-	-	-
11/09/2024	0,51	Chuva	-	-	-	-	-	-	-	-	-	-
12/09/2024	0,51	Bom	-	-	-	-	-	-	-	-	-	-
13/09/2024	0,51	Chuva	-	-	-	-	-	-	-	-	-	-
14/09/2024	0,51	Chuva	-	-	-	-	-	-	-	-	-	-
15/09/2024	0,51	Bom	-	-	-	-	-	-	-	-	-	-
16/09/2024	0,51	Chuva	-	-	-	-	-	-	-	-	-	-
17/09/2024	0,51	Bom	-	-	-	-	-	-	-	-	-	-
18/09/2024	0,51	Bom	-	-	-	-	-	-	-	-	-	-
19/09/2024	0,51	Bom	-	-	-	-	-	-	-	-	-	-
20/09/2024	0,51	Bom	-	-	-	-	-	-	-	-	-	-
21/09/2024	0,51	Bom	-	-	-	-	-	-	-	-	-	-
22/09/2024	0,51	Bom	-	-	-	-	-	-	-	-	-	-
23/09/2024	0,51	Bom	-	-	-	-	-	-	-	-	-	-
24/09/2024	0,51	Bom	-	-	-	-	-	-	-	-	-	-
25/09/2024	0,51	Bom	-	-	-	-	-	-	-	-	-	-
26/09/2024	0,51	Bom	-	-	-	-	-	-	-	-	-	-
27/09/2024	0,51	Bom	-	-	-	-	-	-	-	-	-	-
28/09/2024	0,51	Chuva	-	-	-	-	-	-	-	-	-	-

NC	CÓDIGO DA NC	UNIDADE	TANQUE SÉPTICO COLETIVO - TSC Chacrão I
54	E3.12	CONSTATAÇÃO	Acúmulo de resíduos sólidos na unidade.
GRUPO	PRAZO	NÃO CONFORMIDADE	Acúmulo de resíduos em local inapropriado e/ou armazenamento inadequado.
2	90 dias	OBSERVAÇÃO	

REGISTRO 1



ANEXOS I e II - 1762/2024 - TNC

NC	CÓDIGO DA NC	UNIDADE	TANQUE SÉPTICO COLETIVO - TSC Chacrão II
55	E3.4	CONSTATAÇÃO	Unidade não possui cercamento completo.
GRUPO	PRAZO	NÃO CONFORMIDADE	Não isolar a área dando condição ao acesso de pessoas não-autorizadas e sem garantir bom estado de limpeza do local.
2	365 dias	OBSERVAÇÃO	

REGISTRO 1



REGISTRO 2



NC	CÓDIGO DA NC	UNIDADE	TANQUE SÉPTICO COLETIVO - TSC Chacrão II
56	E3.7	CONSTATAÇÃO	Não foram encaminhados dados de recolhimento de loda da unidade.
GRUPO	PRAZO	NÃO CONFORMIDADE	Deixar de prestar informações ao órgão fiscalizatório.
2	90 dias	OBSERVAÇÃO	As MTR encaminhadas são apenas do TSC Chacrão I.

NC	CÓDIGO DA NC	UNIDADE	TANQUE SÉPTICO COLETIVO - TSC Chacrão II
57	E3.12	CONSTATAÇÃO	Árvore caída na unidade.
GRUPO	PRAZO	NÃO CONFORMIDADE	Falta de conservação e manutenção preventiva de unidade.
2	365 dias	OBSERVAÇÃO	

REGISTRO 1



ANEXOS I e II - 1762/2024 - TNC

NC	CÓDIGO DA NC	UNIDADE	TANQUE SÉPTICO COLETIVO - TSC Chacirão II
58	E.14	CONSTATAÇÃO	Conforme análise do documento enviado em atendimento ao solicitado Anexo I - item 5.5 - referente à unidade, os dados referentes ao monitoramento mensal dos parâmetros DBO e DQO para o efluente bruto e o efluente tratado não estão preenchidos completamente para os meses de 07/2023, 08/2023, 09/2023, 10/2023, 11/2023, 12/2023, 01/2024, 02/2024, 03/2024, 04/2024, 05/2024 e 06/2024.
GRUPO	PRAZO	NÃO CONFORMIDADE	Não atender a todos os padrões de emissão estabelecidos na licença.
2	180 dias	OBSERVAÇÃO	O item 10.1.1 da Licença de Operação 00911/2023 vigente para unidade estabelece a frequência mensal de monitoramento dos parâmetros físico químicos.

REGISTRO 1

Data	Valor	Estado de Saúde	Demanda Biológica de Oxigênio				Demanda Química de Oxigênio						
			Alugante	ETE	Alugante	ETE	Alugante	ETE	Alugante	ETE			
21/07/2023	N/A	N/A	-	-	-	-	-	-	-	-	-	-	-
22/07/2023	N/A	N/A	-	-	-	-	-	-	-	-	-	-	-
23/07/2023	N/A	N/A	-	-	-	-	-	-	-	-	-	-	-
24/07/2023	N/A	N/A	-	-	-	-	-	-	-	-	-	-	-
25/07/2023	N/A	N/A	-	-	-	-	-	-	-	-	-	-	-
26/07/2023	N/A	N/A	-	-	-	-	-	-	-	-	-	-	-
27/07/2023	N/A	N/A	-	-	-	-	-	-	-	-	-	-	-
28/07/2023	N/A	N/A	-	-	-	-	-	-	-	-	-	-	-
29/07/2023	N/A	N/A	-	-	-	-	-	-	-	-	-	-	-
30/07/2023	N/A	N/A	-	-	-	-	-	-	-	-	-	-	-
31/07/2023	N/A	N/A	-	-	-	-	-	-	-	-	-	-	-
01/08/2023	N/A	N/A	-	-	-	-	-	-	-	-	-	-	-
02/08/2023	N/A	N/A	-	-	-	-	-	-	-	-	-	-	-
03/08/2023	N/A	N/A	-	-	-	-	-	-	-	-	-	-	-
04/08/2023	N/A	N/A	-	-	-	-	-	-	-	-	-	-	-
05/08/2023	N/A	N/A	-	-	-	-	-	-	-	-	-	-	-
06/08/2023	N/A	N/A	-	-	-	-	-	-	-	-	-	-	-
07/08/2023	N/A	N/A	-	-	-	-	-	-	-	-	-	-	-
08/08/2023	N/A	N/A	-	-	-	-	-	-	-	-	-	-	-
09/08/2023	N/A	N/A	-	-	-	-	-	-	-	-	-	-	-
10/08/2023	N/A	N/A	-	-	-	-	-	-	-	-	-	-	-
11/08/2023	N/A	N/A	-	-	-	-	-	-	-	-	-	-	-
12/08/2023	N/A	N/A	-	-	-	-	-	-	-	-	-	-	-
13/08/2023	N/A	N/A	-	-	-	-	-	-	-	-	-	-	-
14/08/2023	N/A	N/A	-	-	-	-	-	-	-	-	-	-	-
15/08/2023	N/A	N/A	-	-	-	-	-	-	-	-	-	-	-
16/08/2023	N/A	N/A	-	-	-	-	-	-	-	-	-	-	-
17/08/2023	N/A	N/A	-	-	-	-	-	-	-	-	-	-	-
18/08/2023	N/A	N/A	-	-	-	-	-	-	-	-	-	-	-
19/08/2023	N/A	N/A	-	-	-	-	-	-	-	-	-	-	-
20/08/2023	N/A	N/A	-	-	-	-	-	-	-	-	-	-	-
21/08/2023	N/A	N/A	-	-	-	-	-	-	-	-	-	-	-
22/08/2023	N/A	N/A	-	-	-	-	-	-	-	-	-	-	-
23/08/2023	N/A	N/A	-	-	-	-	-	-	-	-	-	-	-
24/08/2023	N/A	N/A	-	-	-	-	-	-	-	-	-	-	-
25/08/2023	N/A	N/A	-	-	-	-	-	-	-	-	-	-	-
26/08/2023	N/A	N/A	-	-	-	-	-	-	-	-	-	-	-
27/08/2023	N/A	N/A	-	-	-	-	-	-	-	-	-	-	-
28/08/2023	N/A	N/A	-	-	-	-	-	-	-	-	-	-	-
29/08/2023	N/A	N/A	-	-	-	-	-	-	-	-	-	-	-
30/08/2023	N/A	N/A	-	-	-	-	-	-	-	-	-	-	-
31/08/2023	N/A	N/A	-	-	-	-	-	-	-	-	-	-	-
01/09/2023	N/A	N/A	-	-	-	-	-	-	-	-	-	-	-
02/09/2023	N/A	N/A	-	-	-	-	-	-	-	-	-	-	-
03/09/2023	N/A	N/A	-	-	-	-	-	-	-	-	-	-	-
04/09/2023	N/A	N/A	-	-	-	-	-	-	-	-	-	-	-
05/09/2023	N/A	N/A	-	-	-	-	-	-	-	-	-	-	-
06/09/2023	N/A	N/A	-	-	-	-	-	-	-	-	-	-	-
07/09/2023	N/A	N/A	-	-	-	-	-	-	-	-	-	-	-
08/09/2023	N/A	N/A	-	-	-	-	-	-	-	-	-	-	-
09/09/2023	N/A	N/A	-	-	-	-	-	-	-	-	-	-	-
10/09/2023	N/A	N/A	-	-	-	-	-	-	-	-	-	-	-
11/09/2023	N/A	N/A	-	-	-	-	-	-	-	-	-	-	-
12/09/2023	N/A	N/A	-	-	-	-	-	-	-	-	-	-	-
13/09/2023	N/A	N/A	-	-	-	-	-	-	-	-	-	-	-
14/09/2023	N/A	N/A	-	-	-	-	-	-	-	-	-	-	-
15/09/2023	N/A	N/A	-	-	-	-	-	-	-	-	-	-	-
16/09/2023	N/A	N/A	-	-	-	-	-	-	-	-	-	-	-
17/09/2023	N/A	N/A	-	-	-	-	-	-	-	-	-	-	-
18/09/2023	N/A	N/A	-	-	-	-	-	-	-	-	-	-	-
19/09/2023	N/A	N/A	-	-	-	-	-	-	-	-	-	-	-
20/09/2023	N/A	N/A	-	-	-	-	-	-	-	-	-	-	-
21/09/2023	N/A	N/A	-	-	-	-	-	-	-	-	-	-	-
22/09/2023	N/A	N/A	-	-	-	-	-	-	-	-	-	-	-
23/09/2023	N/A	N/A	-	-	-	-	-	-	-	-	-	-	-
24/09/2023	N/A	N/A	-	-	-	-	-	-	-	-	-	-	-
25/09/2023	N/A	N/A	-	-	-	-	-	-	-	-	-	-	-
26/09/2023	N/A	N/A	-	-	-	-	-	-	-	-	-	-	-
27/09/2023	N/A	N/A	-	-	-	-	-	-	-	-	-	-	-
28/09/2023	N/A	N/A	-	-	-	-	-	-	-	-	-	-	-
29/09/2023	N/A	N/A	-	-	-	-	-	-	-	-	-	-	-
30/09/2023	N/A	N/A	-	-	-	-	-	-	-	-	-	-	-
01/10/2023	N/A	N/A	-	-	-	-	-	-	-	-	-	-	-
02/10/2023	N/A	N/A	-	-	-	-	-	-	-	-	-	-	-
03/10/2023	N/A	N/A	-	-	-	-	-	-	-	-	-	-	-
04/10/2023	N/A	N/A	-	-	-	-	-	-	-	-	-	-	-
05/10/2023	N/A	N/A	-	-	-	-	-	-	-	-	-	-	-
06/10/2023	N/A	N/A	-	-	-	-	-	-	-	-	-	-	-
07/10/2023	N/A	N/A	-	-	-	-	-	-	-	-	-	-	-
08/10/2023	N/A	N/A	-	-	-	-	-	-	-	-	-	-	-
09/10/2023	N/A	N/A	-	-	-	-	-	-	-	-	-	-	-
10/10/2023	N/A	N/A	-	-	-	-	-	-	-	-	-	-	-
11/10/2023	N/A	N/A	-	-	-	-	-	-	-	-	-	-	-
12/10/2023	N/A	N/A	-	-	-	-	-	-	-	-	-	-	-
13/10/2023	N/A	N/A	-	-	-	-	-	-	-	-	-	-	-
14/10/2023	N/A	N/A	-	-	-	-	-	-	-	-	-	-	-
15/10/2023	N/A	N/A	-	-	-	-	-	-	-	-	-	-	-
16/10/2023	N/A	N/A	-	-	-	-	-	-	-	-	-	-	-
17/10/2023	N/A	N/A	-	-	-	-	-	-	-	-	-	-	-
18/10/2023	N/A	N/A	-	-	-	-	-	-	-	-	-	-	-
19/10/2023	N/A	N/A	-	-	-	-	-	-	-	-	-	-	-
20/10/2023	N/A	N/A	-	-	-	-	-	-	-	-	-	-	-
21/10/2023	N/A	N/A	-	-	-	-	-	-	-	-	-	-	-
22/10/2023	N/A	N/A	-	-	-	-	-	-	-	-	-	-	-
23/10/2023	N/A	N/A	-	-	-	-	-	-	-	-	-	-	-
24/10/2023	N/A	N/A	-	-	-	-	-	-	-	-	-	-	-
25/10/2023	N/A	N/A	-	-	-	-	-	-	-	-	-	-	-
26/10/2023	N/A	N/A	-	-	-	-	-	-	-	-	-	-	-
27/10/2023	N/A	N/A	-	-	-	-	-	-	-	-	-	-	-
28/10/2023	N/A	N/A	-	-	-	-	-	-	-	-	-	-	-
29/10/2023	N/A	N/A	-	-	-	-	-	-	-	-	-	-	-
30/10/2023	N/A	N/A	-	-	-	-	-	-	-	-	-	-	-
31/10/2023	N/A	N/A	-	-	-	-	-	-	-	-	-	-	-
01/11/2023	N/A	N/A	-	-	-	-	-	-	-	-	-	-	-
02/11/2023	N/A	N/A	-	-	-	-	-	-	-	-	-	-	-
03/11/2023	N/A	N/A	-	-	-	-	-	-	-	-	-	-	-
04/11/2023	N/A	N/A	-	-	-	-	-	-	-	-	-	-	-
05/11/2023	N/A	N/A	-	-	-	-	-	-	-	-	-	-	-
06/11/2023	N/A	N/A	-	-	-	-	-	-	-	-	-	-	-
07/11/2023	N/A	N/A	-	-	-	-	-	-	-	-	-	-	-
08/11/2023	N/A	N/A	-	-	-	-	-	-	-	-	-	-	-
09/11/2023	N/A	N/A	-	-	-	-	-	-	-	-	-	-	-
10/11/2023	N/A	N/A	-	-	-	-	-	-	-	-	-	-	-
11/11/2023	N/A	N/A	-	-	-	-	-	-	-	-	-	-	-
12/11/2023	N/A	N/A	-	-	-	-	-	-	-	-	-	-	-
13/11/2023	N/A	N/A	-	-	-	-	-	-	-	-	-	-	-
14/11/2023	N/A	N/A	-	-	-	-	-	-	-	-	-	-	-
15/11/2023	N/A	N/A	-	-	-	-	-	-	-	-	-	-	-
16/11/2023	N/A	N/A	-	-	-	-	-	-	-	-	-	-	-
17/11/2023	N/A	N/A	-	-	-	-	-	-	-	-	-	-	-
18/11/2023	N/A	N/A	-	-	-	-	-	-	-	-	-	-	-
19/11/2023	N/A	N/A	-	-	-	-	-	-	-	-	-	-	-
20/11/2023	N/A	N/A	-	-	-	-	-	-	-	-	-	-	-
21/11/2023	N/A	N/A	-	-	-	-	-	-	-	-	-	-	-
22/11/2023	N/A	N/A	-	-	-	-	-	-	-	-	-	-	-
23/11/2023	N/A	N/A	-	-	-	-	-	-	-	-	-	-	-
24/11/2023	N/A	N/A	-	-	-	-	-	-	-	-	-	-	-
25/11/2023	N/A	N/A	-	-	-	-	-	-	-	-	-	-	-
26/11/2023	N/A	N/A	-	-	-	-	-	-	-	-	-	-	-
27/11/2023	N/A	N/A	-	-	-	-	-	-	-	-	-	-	-
28/11/2023	N/A	N/A	-	-	-	-	-	-	-	-	-	-	-
29/11/2023	N/A	N/A	-	-	-	-	-	-	-	-	-	-	-
30/11/2023	N/A	N/A	-	-	-	-	-						

ANEXOS I e II - 1762/2024 - TNC

NC	CÓDIGO DA NC	UNIDADE	TANQUE SÉPTICO COLETIVO - TSC São Luiz
61	E3.4	CONSTATAÇÃO	A área do TSC não está completamente fechada, com pontos de fácil acesso, permitindo acesso de pessoal não autorizado.
GRUPO	PRAZO	NÃO CONFORMIDADE	Não isolar a área dando condição ao acesso de pessoas não-autorizadas e sem garantir bom estado de limpeza do local.
2	365 dias	OBSERVAÇÃO	

REGISTRO 1



REGISTRO 2



CHECK LIST FISCALIZAÇÃO AGESAN-RS

Processo: 1762/2024 TNC

INSTRUÇÕES: O Check List remeterá ao Relatório TNC as não conformidades verificadas, na qual cada item sinalizado poderá gerar uma não conformidade. O Check List seguirá o seguinte conceito:
SIM - Condição verificada atende às especificações
NÃO- Condição verificada não atende às especificações, deve gerar uma não conformidade (fotografar)

ÁREA FISCALIZADA: CAPTAÇÃO SUPERFICIAL - Rio Santa Cruz

HORÁRIO: 14:17 - 18/11/2024

Área	Código da NC	Condição	Conforme?			Observação
			SIM	NÃO	Não se aplica	
A1. MANANCIAL E CAPTAÇÃO SUPERFICIAL	A1.1	Existe identificação na área do manancial de captação?	X			
	A1.2	O cercamento da área de captação está em bom estado de conservação?	X			
	A1.3	Existe outorga de captação com validade vigente?	X			
	A1.4	Área da captação está isenta de fontes poluidoras?	X			
	A1.5	Há indícios de eutrofização do manancial?	X			
	A1.6	Existe régua de medição do nível d'água?	X			
	A1.7	Existe macromedição da captação?			X	Não possui.Apontamento de 2023
	A1.8	Existe monitoramento pluviométrico a montante da captação?	X			
	A1.9	Existe bomba reserva a ser instalada imediatamente, quando houver pane na principal?	X			
	A1.10	Equipamentos estão isentos de vazamentos aparentes de água?	X			
	A1.11	As instalações hidráulicas estão isentas de vazamentos?	X			
	A1.12	Os equipamentos estão em condições de operação mecânica ou elétrica adequadas?	X			
	A1.13	A área está com suas estruturas dentro de condições de segurança operacional adequadas?		X		proteção contra queda ausente
	A1.14	O local apresenta mapa de risco de saúde e segurança do trabalho ou equivalente? Se sim, verificar se segue as instruções.	X			
	A1.14	O local apresenta bom estado de limpeza, conservação e organização?		X		Vegetação alta na caixa de manobra
	A1.15	É realizado monitoramento de cianobactérias?	X			Dados até 10/2024
	A1.16	Em caso de unidade em área de risco conforme o plano de contingência, as estruturas estão protegidos/adaptados para eventos de inundação, alagamentos ou movimentação de massa?	X			
	A1.17	Drenagens da área de bombeamento estão adequadas?	X			
	A1.18	Em caso de barragem, há outorga do barramento com indicação do risco da mesma?			X	
	A1.19	A barragem apresenta um plano de segurança? Plano de emergência/ contingência?			X	
	A1.20	Há acúmulo de sedimentos no curso da água?	X			
A1.21	Se há gerador para alimentação do sistema elétrico, este apresenta-se em funcionamento e registro de testes?	X				

CHECK LIST FISCALIZAÇÃO AGESAN-RS

Processo: 1762/2024 TNC

INSTRUÇÕES: O Check List remeterá ao Relatório TNC as não conformidades verificadas, na qual cada item sinalizado poderá gerar uma não conformidade. O Check List seguirá o seguinte conceito:
SIM - Condição verificada atende às especificações
NÃO - Condição verificada não atende às especificações, deve gerar uma não conformidade (fotografar)

ÁREA FISCALIZADA: CAPTAÇÃO SUBTERRÂNEA - Poço Jardim das Fontes

HORÁRIO: 14:47 18/11/2024

Área	Código da NC	Condição	Conforme?			Observação
			SIM	NÃO	Não se aplica	
A2. MANANCIAL E CAPTAÇÃO SUBTERRÂNEA	A2.1	Existe identificação na área do poço?			X	Apontamento de 2023
	A2.2	A área do poço está cercada adequadamente?	X			
	A2.3	O acesso a estrutura é facilitada para troca de bombas e acesso a caminhões pipa?	X			
	A2.4	O poço possui outorga com validade vigente?	X			
	A2.5	Área em torno do poço está isenta de fontes poluidoras?	X			
	A2.6	Existe bomba reserva, a ser instalada imediatamente, quando houver pane na principal?	X			
	A2.7	Equipamentos utilizados para dosagem de químicos estão isentos de vazamentos aparentes de água?	X			
	A2.8	Os equipamentos estão em condições de manutenção mecânica ou elétrica adequadas? Ver iluminações.	X			
	A2.9	A área está com suas estruturas dentro de condições de segurança operacional adequadas?	X			
	A2.10	O local apresenta bom estado de limpeza, conservação e organização?		X		embalagem vazia de produto químico acumulada
	A2.11	A laje sanitária (área não inferior a 1 m² e espessura mínima de 10 cm) e a coluna de tubos (mínimo 30 cm saliente sobre a laje) possuem dimensões adequadas?	X			
	A2.13	A tampa protege de contaminações superficiais, impedindo o acesso de animais, líquidos e outras substâncias?	X			
	A2.15	O local apresenta mapa de risco de saúde e segurança do trabalho ou equivalente? Se sim, verificar se segue as instruções.	X			
	A2.16	As instalações hidráulicas estão isentas de vazamentos?	x			
	A2.17	Os drenos estão não obstruídos?	X			
	A2.18	A laje de proteção está livre de acúmulo de água?	x			
	A2.19	Existe macromedicação do poço?	X			
	A2.20	Em caso de unidade em área de risco conforme o plano de contingência, as estruturas estão protegidas/adaptadas para eventos de inundação, alagamentos ou movimentação de massa?	x			
	A2.21	É realizado expurgo do poço? Qual a frequência?	X			
	A2.22	Os produtos químicos utilizados no tratamento simplificados são armazenados corretamente? (verificar tampas das tinas)			X	Tampas abertas
	A2.23	Os produtos químicos utilizados no tratamento simplificados estão dentro do prazo de validade?	X			
	A2.24	As FISPQs dos produtos químicos utilizados estão acessíveis?			X	
	A2.25	Existe tela de proteção que proteja a entrada de vetores na casa de químicos?	X			
	A2.26	As aberturas das casas de químicos possuem ventilação adequada?	x			
	A2.27	Se há gerador para alimentação do sistema elétrico, este apresenta-se em funcionamento e registro de testes?			X	
	A2.28	Poço improdutivo e/ou abandonado foi tamponado? (tamponamento: preenchimento total do poço com material inerte na porção inferior e mistura de água e cimento na porção superior)			X	
		Onde são realizadas as análises?				-

CHECK LIST FISCALIZAÇÃO AGESAN-RS

Processo: 1762/2024 TNC

INSTRUÇÕES: O Check List remeterá ao Relatório TNC as não conformidades verificadas, na qual cada item sinalizado poderá gerar uma não conformidade. O Check List seguirá o seguinte conceito:

SIM - Condição verificada atende às especificações

NÃO- Condição verificada não atende às especificações, deve gerar uma não conformidade (fotografar)

ÁREA FISCALIZADA: EBAB

HORÁRIO:14:55 - 18/11/2024

Área	Código da NC	Condição	Conforme?			Observação
			SIM	NÃO	Não se aplica	
A3. EBA	A3.1	Existe identificação da área da EBA?	X			
	A3.2	A área da EBA está cercada adequadamente?	X			
	A3.3	No caso de EBA de calçada ou booster, os registros não estão aparentes?			X	
	A3.4	Existe bomba reserva, a ser instalada imediatamente, quando houver pane na principal?	X			
	A3.5	Equipamentos estão isentos de vazamentos aparentes de água?	X			
	A3.6	Drenagens da área de bombeamento estão adequadas?	X			
	A3.7	Os equipamentos estão em condições de manutenção mecânica ou elétrica adequadas?	X			
	A3.8	A área está com suas estruturas dentro de condições de segurança operacional adequadas?	X			
	A3.9	O local apresenta bom estado de limpeza, conservação e organização?	x			
	A3.10	O local apresenta mapa de risco de saúde e segurança do trabalho ou equivalente? Se sim, verificar se segue as instruções.	x			
	A3.11	Em caso de unidade em área de risco conforme o plano de contingência, as estruturas estão protegidos/adaptados para eventos de inundação, alagamentos ou movimentação de massa?	x			
	A3.12	Se há gerador para alimentação do sistema elétrico, este apresenta-se em funcionamento e registro de testes?	x			
	A3.13	Existe macromedição?				-

CHECK LIST FISCALIZAÇÃO AGESAN-RS

Processo: 1762/2024 TNC

INSTRUÇÕES: O Check List remeterá ao Relatório TNC as não conformidades verificadas, na qual cada item sinalizado poderá gerar uma não conformidade. O Check List seguirá o seguinte conceito:

SIM - Condição verificada atende às especificações

NÃO- Condição verificada não atende às especificações, deve gerar uma não conformidade (fotografar)

ÁREA FISCALIZADA: EBAT - 07

HORÁRIO: 11:55 - 19/11/2024

Área	Código da NC	Condição	Conforme?			Observação
			SIM	NÃO	Não se aplica	
A3. EBA	A3.1	Existe identificação da área da EBA?		X		Sem placa
	A3.2	A área da EBA está cercada adequadamente?	X			
	A3.3	No caso de EBA de calçada ou booster, os registros não estão aparentes?			X	
	A3.4	Existe bomba reserva, a ser instalada imediatamente, quando houver pane na principal?	X			
	A3.5	Equipamentos estão isentos de vazamentos aparentes de água?	X			
	A3.6	Drenagens da área de bombeamento estão adequadas?	X			
	A3.7	Os equipamentos estão em condições de manutenção mecânica ou elétrica adequadas?	X			
	A3.8	A área está com suas estruturas dentro de condições de segurança operacional adequadas?	X			
	A3.9	O local apresenta bom estado de limpeza, conservação e organização?		X		Vegetação alta
	A3.10	O local apresenta mapa de risco de saúde e segurança do trabalho ou equivalente? Se sim, verificar se segue as instruções.	x			
	A3.11	Em caso de unidade em área de risco conforme o plano de contingência, as estruturas estão protegidas/adaptados para eventos de inundação, alagamentos ou movimentação de massa?	x			
	A3.12	Se há gerador para alimentação do sistema elétrico, este apresenta-se em funcionamento e registro de testes?	x			
	A3.13	Existe macromedição?				

CHECK LIST FISCALIZAÇÃO AGESAN-RS

Processo: 1762/2024 TNC

INSTRUÇÕES: O Check List remeterá ao Relatório TNC as não conformidades verificadas, na qual cada item sinalizado poderá gerar uma não conformidade. O Check List seguirá o seguinte conceito:

SIM - Condição verificada atende às especificações

NÃO- Condição verificada não atende às especificações, deve gerar uma não conformidade (fotografar)

ÁREA FISCALIZADA: EBAT - 05 (junto R-08 e R-09)

HORÁRIO: 13:37 - 18/11/2024

Área	Código da NC	Condição	Conforme?			Observação
			SIM	NÃO	Não se aplica	
A3. EBA	A3.1	Existe identificação da área da EBA?	X			
	A3.2	A área da EBA está cercada adequadamente?	X			
	A3.3	No caso de EBA de calçada ou booster, os registros não estão aparentes?			X	
	A3.4	Existe bomba reserva, a ser instalada imediatamente, quando houver pane na principal?	X			
	A3.5	Equipamentos estão isentos de vazamentos aparentes de água?	X			
	A3.6	Drenagens da área de bombeamento estão adequadas?	X			
	A3.7	Os equipamentos estão em condições de manutenção mecânica ou elétrica adequadas?	X			
	A3.8	A área está com suas estruturas dentro de condições de segurança operacional adequadas?	X			
	A3.9	O local apresenta bom estado de limpeza, conservação e organização?	x			
	A3.10	O local apresenta mapa de risco de saúde e segurança do trabalho ou equivalente? Se sim, verificar se segue as instruções.	x			
	A3.11	Em caso de unidade em área de risco conforme o plano de contingência, as estruturas estão protegidas/adaptados para eventos de inundação, alagamentos ou movimentação de massa?	x			
	A3.12	Se há gerador para alimentação do sistema elétrico, este apresenta-se em funcionamento e registro de testes?	x			
	A3.13	Existe macromedição?				Macromedidor e medidor de pressão de saída da água

CHECK LIST FISCALIZAÇÃO AGESAN-RS

Processo: 1762/2024 TNC

INSTRUÇÕES: O Check List remeterá ao Relatório TNC as não conformidades verificadas, na qual cada item sinalizado poderá gerar uma não conformidade. O Check List seguirá o seguinte conceito:

SIM - Condição verificada atende às especificações

NÃO- Condição verificada não atende às especificações, deve gerar uma não conformidade (fotografar)

ÁREA FISCALIZADA: EBAT - 06 (junto R-13)

HORÁRIO: 12:09- 18/11/2024

Área	Código da NC	Condição	Conforme?			Observação
			SIM	NÃO	Não se aplica	
A3. EBA	A3.1	Existe identificação da área da EBA?	X			
	A3.2	A área da EBA está cercada adequadamente?	X			
	A3.3	No caso de EBA de calçada ou booster, os registros não estão aparentes?			X	
	A3.4	Existe bomba reserva, a ser instalada imediatamente, quando houver pane na principal?	X			
	A3.5	Equipamentos estão isentos de vazamentos aparentes de água?	X			
	A3.6	Drenagens da área de bombeamento estão adequadas?	X			
	A3.7	Os equipamentos estão em condições de manutenção mecânica ou elétrica adequadas?	X			
	A3.8	A área está com suas estruturas dentro de condições de segurança operacional adequadas?	X			
	A3.9	O local apresenta bom estado de limpeza, conservação e organização?	x			
	A3.10	O local apresenta mapa de risco de saúde e segurança do trabalho ou equivalente? Se sim, verificar se segue as instruções.	x			
	A3.11	Em caso de unidade em área de risco conforme o plano de contingência, as estruturas estão protegidos/adaptados para eventos de inundação, alagamentos ou movimentação de massa?	x			
	A3.12	Se há gerador para alimentação do sistema elétrico, este apresenta-se em funcionamento e registro de testes?	x			
	A3.13	Existe macromedição?				

CHECK LIST FISCALIZAÇÃO AGESAN-RS

Processo: 1762/2024 TNC

INSTRUÇÕES: O Check List remeterá ao Relatório TNC as não conformidades verificadas, na qual cada item sinalizado poderá gerar uma não conformidade. O Check List seguirá o seguinte conceito:

SIM - Condição verificada atende às especificações

NÃO - Condição verificada não atende às especificações, deve gerar uma não conformidade (fotografar)

ÁREA FISCALIZADA: EBAT - ETA I

HORÁRIO: 13:37 - 18/11/2024

Área	Código da NC	Condição	Conforme?			Observação
			SIM	NÃO	Não se aplica	
A3. EBA	A3.1	Existe identificação da área da EBA?	X			
	A3.2	A área da EBA está cercada adequadamente?	X			
	A3.3	No caso de EBA de calçada ou booster, os registros não estão aparentes?			X	
	A3.4	Existe bomba reserva, a ser instalada imediatamente, quando houver pane na principal?	X			
	A3.5	Equipamentos estão isentos de vazamentos aparentes de água?	X			
	A3.6	Drenagens da área de bombeamento estão adequadas?	X			
	A3.7	Os equipamentos estão em condições de manutenção mecânica ou elétrica adequadas?	X			
	A3.8	A área está com suas estruturas dentro de condições de segurança operacional adequadas?	X			
	A3.9	O local apresenta bom estado de limpeza, conservação e organização?	x			
	A3.10	O local apresenta mapa de risco de saúde e segurança do trabalho ou equivalente? Se sim, verificar se segue as instruções.	x			
	A3.11	Em caso de unidade em área de risco conforme o plano de contingência, as estruturas estão protegidas/adaptados para eventos de inundação, alagamentos ou movimentação de massa?	x			
	A3.12	Se há gerador para alimentação do sistema elétrico, este apresenta-se em funcionamento e registro de testes?	x			
	A3.13	Existe macromedição?				Macromedidor e medidor de pressão de saída da água

CHECK LIST FISCALIZAÇÃO AGESAN-RS

Processo: 1762/2024 TNC

INSTRUÇÕES: O Check List remeterá ao Relatório TNC as não conformidades verificadas, na qual cada item sinalizado poderá gerar uma não conformidade. O Check List seguirá o seguinte conceito:

SIM - Condição verificada atende às especificações

NÃO- Condição verificada não atende às especificações, deve gerar uma não conformidade (fotografar)

ÁREA FISCALIZADA: EBAT - ETA II

HORÁRIO: 11:42 - 18/11/2024

Área	Código da NC	Condição	Conforme?			Observação
			SIM	NÃO	Não se aplica	
A3. EBA	A3.1	Existe identificação da área da EBA?	X			
	A3.2	A área da EBA está cercada adequadamente?	X			
	A3.3	No caso de EBA de calçada ou booster, os registros não estão aparentes?			X	
	A3.4	Existe bomba reserva, a ser instalada imediatamente, quando houver pane na principal?	X			
	A3.5	Equipamentos estão isentos de vazamentos aparentes de água?	X			
	A3.6	Drenagens da área de bombeamento estão adequadas?	X			
	A3.7	Os equipamentos estão em condições de manutenção mecânica ou elétrica adequadas?	X			
	A3.8	A área está com suas estruturas dentro de condições de segurança operacional adequadas?	X			
	A3.9	O local apresenta bom estado de limpeza, conservação e organização?		X		Vegetação na caixa de manobra
	A3.10	O local apresenta mapa de risco de saúde e segurança do trabalho ou equivalente? Se sim, verificar se segue as instruções.	x			
	A3.11	Em caso de unidade em área de risco conforme o plano de contingência, as estruturas estão protegidas/adaptadas para eventos de inundação, alagamentos ou movimentação de massa?	x			
	A3.12	Se há gerador para alimentação do sistema elétrico, este apresenta-se em funcionamento e registro de testes?	x			
	A3.13	Existe macromedição?				Macromedidor e medidor de pressão de saída da água

CHECK LIST FISCALIZAÇÃO AGESAN-RS

Processo: 1762/2024 TNC

INSTRUÇÕES: O Check List remeterá ao Relatório TNC as não conformidades verificadas, na qual cada item sinalizado poderá gerar uma não conformidade. O Check List seguirá o seguinte conceito:
SIM - Condição verificada atende às especificações
NÃO- Condição verificada não atende às especificações, deve gerar uma não conformidade (fotografar)

ÁREA FISCALIZADA: ETA II - (ETA convencional + ETA Compacta)

HORÁRIO: 10:49

Área	Código da NC	Condição	Conforme?			Observação
			SIM	NÃO	Não se aplica	
A4-ETA	A4.1	ETA possui licenciamento ambiental para funcionamento?	X			LO 417/2023
	A4.2	ETA possui placa de licença ambiental?	X			
	A4.3	Existe identificação da área da ETA?	X			
	A4.4	A área da ETA está cercada adequadamente?	X			
	A4.5	ETA está operando dentro da capacidade de projeto?	X			360 L/s em média
	A4.6	Existe macromedição ou similar na entrada da ETA ou outro local?	X			
	A4.7	Equipamentos estão isentos de vazamentos aparentes de água?	X			
	A4.8	Vertedores de água decantada aparentemente nivelados?	X			
	A4.9	O lodo dos decantadores apresenta destinação final adequada? (MTR)	x			
	A4.10	As empresas transportadoras e destinadoras do lodo são licenciadas?	X			Compostagem Santa Rosa
	A4.11	Não existe passagem de flocos para os filtros?	X			
	A4.12	As águas de lavagem dos filtros e descarga de fundo estão sendo dispostas em local adequado?	X			Área de recirculação de lodo
	A4.13	Estruturas e conexões hidráulicas estão isentos de vazamentos aparentes de água?		X		Vazamento na área interna da ETA
	A4.14	Os equipamentos estão em condições de manutenção mecânica ou elétrica adequadas?	X			
	A4.15	As condições de segurança no depósito para armazenamento ou dosagem de cloro gás estão adequadas? (alarme, biruta, ventilação)	X			
	A4.16	Existe relatório ou caderno com os registros das falhas da ETA?	X			De forma digital
	A4.17	A área está com suas estruturas dentro de condições de segurança operacional adequadas?		X		Vegetação incrustada na parede, resíduo RCC acumulado, produto químico aberto, vertedouro afogado
	A4.18	O local apresenta mapa de risco de saúde e segurança do trabalho ou equivalente? Se sim, verificar se segue as instruções.	X			
	A4.19	Produtos/insumos da ETA estão dentro do prazo de validade?	X			
	A4.20	A área de depósito de insumos químicos está com ventilação conveniente e armazenados adequadamente?			X	Altura do estoque (TAS)
	A4.21	Os operadores receberam treinamento para manipulação de produtos químicos?		X		Não encaminhado certificado ou comprovação
	A4.22	As FISPOS dos insumos químicos utilizados estão à disposição dos operadores?	X			
	A4.23	Existem animais habitando ou transitando dentro da ETA?		X		Cães
	A4.24	O local apresenta bom estado de limpeza, conservação e organização?		X		Tampa aberta
	A4.25	Existe separação dos RSU gerados na ETA?	X			
	A4.26	Em caso de unidade em área de risco conforme o plano de contingência, as estruturas estão protegidas/adaptadas para eventos de inundação, alagamentos ou movimentação de massa?	X			
	A4.27	Se há gerador para alimentação do sistema elétrico, este apresenta-se em funcionamento e registro de testes?	X			
	A4.28	Existe um plano de segurança da água conforme NBR 17080/2023?			X	
	Qual a frequência de limpeza dos decantadores?					
	Qual a frequência de limpeza dos filtros?					
	Utiliza cal e carvão ativado?					Não utiliza carvão
	Profissionais que atuam na operação possuem capacitação técnica?					-
	Qual o procedimento a ser realizado para situações de emergência (plano de contingência)?					-

CHECK LIST FISCALIZAÇÃO AGESAN-RS

Processo: 1762/2024 TNC

INSTRUÇÕES: O Check List remeterá ao Relatório TNC as não conformidades verificadas, na qual cada item sinalizado poderá gerar uma não conformidade. O Check List seguirá o seguinte conceito:
SIM - Condição verificada atende às especificações
NÃO - Condição verificada não atende às especificações, deve gerar uma não conformidade (fotografar)

ÁREA FISCALIZADA: LABORATÓRIO OPERACIONAL - ETA II

HORÁRIO: 10:37

Área	Código da NC	Condição	Conforme?			Observação
			SIM	NÃO	Não se aplica	
A6. LABORATÓRIO ÁGUA	9.1	Reagentes químicos do laboratório estão dentro do prazo de validade?	X			
	9.2	As soluções analíticas estão devidamente rotuladas?		X		Alguns frascos utilizados não possuem rotulagem
	9.3	É realizada calibração diária dos equipamentos com padrões? Arquivada de forma física ou digital?	X			
	9.4	É realizada a aferição dos equipamentos por especialista conforme indicação ou necessidade? Balança, pipetador automático, espectrofotômetro, turbidímetro, medidor de cloro, medidor de cor.	X			
	9.5	Possui chuveiro de emergência e lava olhos? Está funcionando adequadamente?	X			
	9.6	Possui capela de exaustão? Está funcionando adequadamente?	X			
	9.7	Possui extintor de incêndio? Verificar validade.	X			
	9.8	A FISPQ dos reagentes manipulados encontra-se a disposição dos funcionários?	X			
	9.9	Os resíduos (sólidos e líquidos) gerados pelo laboratório estão devidamente identificados?	X			
	9.10	Os resíduos (sólidos e líquidos) são descartados de forma adequada?	X			
	9.11	Utiliza produtos químicos controlados pela Polícia Federal? Verificar vigência do certificado da PF?			X	
	9.12	Os reagentes estão armazenados levando em consideração a incompatibilidade química?	X			
	9.13	Os armários possuem identificação adequada?		X		Alguns armários utilizados não possuem
	9.14	São mantidas disponíveis instruções, manuais e dados de referência pertinentes aos procedimentos analíticos realizados?	X			
	9.15	Em caso de utilização de equipamentos que utilizam gases, a instalação dos mesmos é adequada?			X	
	9.16	Piso é contínuo, impermeável, sem reentrâncias e resistente a produtos químicos?	X			
	9.17	O laboratório apresenta plano ou método de amostragem das amostras analisadas?	X			
	9.18	O laboratório apresenta padronização das tubulações, empregando as cores básicas na pintura das tubulações prediais de fluidos?	X			
	9.19	O laboratório e equipamentos apresentam bom estado de conservação?	X			
	9.20	Os resultados dos ensaios estão atendendo a portaria vigente?		X		Resultados de cloro
	9.21	Os registros e a frequência de realização dos ensaios estão sendo realizados adequadamente? (cadeia de custódia)	X			
	9.22	Profissionais que atuam no controle de qualidade possuem capacitação técnica?			X	Apontado no checklist da ETA
	9.23	Os registros físicos das análises estão disponíveis?			X	Forma digital
	9.24	O local apresenta mapa de risco de saúde e segurança do trabalho ou equivalente? Se sim, verificar se segue as instruções.	X			
	9.25	Em caso de unidade em área de risco conforme o plano de contingência, as estruturas estão protegidas/adaptadas para eventos de inundação, alagamentos ou movimentação de massa?	X			
	9.26	Teste de jarros e os seus registros estão sendo realizados adequadamente?	X			Diário com 3 copos, semanal completo (dosagem econômica)

CHECK LIST FISCALIZAÇÃO AGESAN-RS

Processo: 1762/2024 TNC

INSTRUÇÕES: O Check List remeterá ao Relatório TNC as não conformidades verificadas, na qual cada item sinalizado poderá gerar uma não conformidade. O Check List seguirá o seguinte conceito:
SIM - Condição verificada atende às especificações
NÃO - Condição verificada não atende às especificações, deve gerar uma não conformidade (fotografar)

ÁREA FISCALIZADA: ETA I

HORÁRIO: 13:20 - 18/11/2024

Área	Código da NC	Condição	Conforme?			Observação
			SIM	NÃO	Não se aplica	
A4-ETA	A4.1	ETA possui licenciamento ambiental para funcionamento?	X			LO 417/2023 (para o SAA)
	A4.2	ETA possui placa de licença ambiental?	X			
	A4.3	Existe identificação da área da ETA?	X			
	A4.4	A área da ETA está cercada adequadamente?	X			
	A4.5	ETA está operando dentro da capacidade de projeto?	X			100 L/s em média
	A4.6	Existe macromedição ou similar na entrada da ETA ou outro local?	X			
	A4.7	Equipamentos estão isentos de vazamentos aparentes de água?	X			
	A4.8	Vertedores de água decantada aparentemente nivelados?	X			
	A4.9	O lodo dos decantadores apresenta destinação final adequada? (MTR)			X	Unidade não produz lodo
	A4.10	As empresas transportadoras e destinadoras do lodo são licenciadas?			X	
	A4.11	Não existe passagem de flocos para os filtros?	X			
	A4.12	As águas de lavagem dos filtros e descarga de fundo estão sendo dispostas em local adequado?	X			
	A4.13	Estruturas e conexões hidráulicas estão isentos de vazamentos aparentes de água?	X			
	A4.14	Os equipamentos estão em condições de manutenção mecânica ou elétrica adequadas?	X			
	A4.15	As condições de segurança no depósito para armazenamento ou dosagem de cloro gás estão adequadas? (alarme, biruta, ventilação)	X			
	A4.16	Existe relatório ou caderno com os registros das falhas da ETA?	X			De forma digital
	A4.17	A área está com suas estruturas dentro de condições de segurança operacional adequadas?		X		Identificação de produto químico diverge, estrutura danificada do decantador, vegetação no bloco hidráulico, o cercamento do decantador está incompleto
	A4.18	O local apresenta mapa de risco de saúde e segurança do trabalho ou equivalente? Se sim, verificar se segue as instruções.	X			
	A4.19	Produtos/insumos da ETA estão dentro do prazo de validade?	X			
	A4.20	A área de depósito de insumos químicos está com ventilação conveniente e armazenados adequadamente?	X			
	A4.21	Os operadores receberam treinamento para manipulação de produtos químicos?			X	Não encaminhado certificado ou comprovação
	A4.22	As FISPOS dos insumos químicos utilizados estão à disposição dos operadores?			X	Cloro gás
	A4.23	Existem animais habitando ou transitando dentro da ETA?	X			
	A4.24	O local apresenta bom estado de limpeza, conservação e organização?			X	Resíduos acumulados na área de armazenamento de cal
	A4.25	Existe separação dos RSU gerados na ETA?	X			
	A4.26	Em caso de unidade em área de risco conforme o plano de contingência, as estruturas estão protegidas/adaptadas para eventos de inundação, alagamentos ou movimentação de massa?	X			
	A4.27	Se há gerador para alimentação do sistema elétrico, este apresenta-se em funcionamento e registro de testes?	X			
	A4.28	Existe um plano de segurança da água conforme NBR 17080/2023?			X	
	Qual a frequência de limpeza dos decantadores?					
	Qual a frequência de limpeza dos filtros?					
	Utiliza cal e carvão ativado?					Não utiliza carvão
	Profissionais que atuam na operação possuem capacitação técnica?					-
	Qual o procedimento a ser realizado para situações de emergência (plano de contingência)?					-

CHECK LIST FISCALIZAÇÃO AGESAN-RS

Processo: 1762/2024 TNC

INSTRUÇÕES: O Check List remeterá ao Relatório TNC as não conformidades verificadas, na qual cada item sinalizado poderá gerar uma não conformidade. O Check List seguirá o seguinte conceito:

SIM - Condição verificada atende às especificações

NÃO - Condição verificada não atende às especificações, deve gerar uma não conformidade (fotografar)

ÁREA FISCALIZADA: LABORATÓRIO OPERACIONAL - ETA I

HORÁRIO: 13:00

Área	Código da NC	Condição	Conforme?			Observação
			SIM	NÃO	Não se aplica	
A6. LABORATÓRIO ÁGUA	9.1	Reagentes químicos do laboratório estão dentro do prazo de validade?	X			
	9.2	As soluções analíticas estão devidamente rotuladas?	X			
	9.3	É realizada calibração diária dos equipamentos com padrões? Arquivada de forma física ou digital?	X			
	9.4	É realizada a aferição dos equipamentos por especialista conforme indicação ou necessidade? Balança, pipetador automático, espectrofotômetro, turbidímetro, medidor de cloro, medidor de cor.	X			
	9.5	Possui chuveiro de emergência e lava olhos? Está funcionando adequadamente?	X			
	9.6	Possui capela de exaustão? Está funcionando adequadamente?	X			
	9.7	Possui extintor de incêndio? Verificar validade.	X			
	9.8	A FISPQ dos reagentes manipulados encontra-se a disposição dos funcionários?	X			
	9.9	Os resíduos (sólidos e líquidos) gerados pelo laboratório estão devidamente identificados?	X			
	9.10	Os resíduos (sólidos e líquidos) são descartados de forma adequada?	X			
	9.11	Utiliza produtos químicos controlados pela Polícia Federal? Verificar vigência do certificado da PF?			X	
	9.12	Os reagentes estão armazenados levando em consideração a incompatibilidade química?	X			
	9.13	Os armários possuem identificação adequada?	X			
	9.14	São mantidas disponíveis instruções, manuais e dados de referência pertinentes aos procedimentos analíticos realizados?	X			
	9.15	Em caso de utilização de equipamentos que utilizam gases, a instalação dos mesmos é adequada?			X	
	9.16	Piso é contínuo, impermeável, sem reentrâncias e resistente a produtos químicos?	X			
	9.17	O laboratório apresenta plano ou método de amostragem das amostras analisadas?	X			
	9.18	O laboratório apresenta padronização das tubulações, empregando as cores básicas na pintura das tubulações prediais de fluidos?	X			
	9.19	O laboratório e equipamentos apresentam bom estado de conservação?	X			
	9.20	Os resultados dos ensaios estão atendendo a portaria vigente?		X		
	9.21	Os registros e a frequência de realização dos ensaios estão sendo realizados adequadamente? (cadeia de custódia)	X			
	9.22	Profissionais que atuam no controle de qualidade possuem capacitação técnica?			X	Apontado no checklist da ETA I
	9.23	Os registros físicos das análises estão disponíveis?			X	Forma digital
	9.24	O local apresenta mapa de risco de saúde e segurança do trabalho ou equivalente? Se sim, verificar se segue as instruções.	X			
	9.25	Em caso de unidade em área de risco conforme o plano de contingência, as estruturas estão protegidas/adaptadas para eventos de inundação, alagamentos ou movimentação de massa?	X			
	9.26	Teste de jarros e os seus registros estão sendo realizados adequadamente?	X			Diário com 3 copos, semanal completo (dosagem econômica)

CHECK LIST FISCALIZAÇÃO AGESAN-RS

Processo: 1762/2024 TNC

INSTRUÇÕES: O Check List remeterá ao Relatório TNC as não conformidades verificadas, na qual cada item sinalizado poderá gerar uma não conformidade. O Check List seguirá o seguinte conceito:
SIM - Condição verificada atende às especificações
NÃO - Condição verificada não atende às especificações, deve gerar uma não conformidade (fotografar)

ÁREA FISCALIZADA: RESERVATÓRIO - R-01 - apoiado - concreto - ETA II

HORÁRIO: 11:26 - 18/11/2024

Área	Código da NC	Condição	Conforme?			Observação
			SIM	NÃO	Não se aplica	
A5. RESERVATÓRIO	A5.1	Existe identificação da área do reservatório?	x			
	A5.2	A área do reservatório está cercada adequadamente?	x			
	A5.3	Hidráulica (tubulações e registros) isenta de vazamentos aparentes de água?	x			
	A5.4	Estruturas estão isentas de vazamentos aparentes ou infiltrações de água?	x			
	A5.5	As aberturas de inspeção dos reservatórios estão fechadas e bem vedadas?		x		Sem cadeado
	A5.6	As aberturas e tubulações de ventilação estão protegidas com tela?	x			
	A5.7	Existe controle de nível no reservatório?	x			
	A5.8	Os expurgos estão protegidos com tela?	x			
	A5.9	Existe guarda-corpo na escada externa dos reservatórios elevados?			x	
	A5.10	Existe guarda-corpo em patamares elevados?			x	
	A5.11	São realizadas limpezas periódicas nos reservatórios?		x		Data última limpeza 07/08/2023
	A5.12	Existem para-raios em caso de reservatório elevado?			x	
	A5.13	Existem luzes de sinalização de obstáculo em caso de reservatório elevado?			x	
	A5.14	As escadas de acesso ao reservatório estão em condições adequadas?	x			
	A5.15	Os equipamentos estão em condições de manutenção mecânica ou elétrica adequadas?	x			
	A5.16	A área está com suas estruturas dentro de condições de segurança operacional adequadas?	x			
	A5.17	O local apresenta bom estado de limpeza, conservação e organização?	x			
	A5.18	O local apresenta mapa de risco de saúde e segurança do trabalho ou equivalente? Se sim, verificar se segue as instruções.	x			
	A5.19	Em caso de unidade em área de risco conforme o plano de contingência, as estruturas estão protegidas/adaptadas para eventos de inundação, alagamentos ou movimentação de massa?	x			
Existe macromedição?						-

CHECK LIST FISCALIZAÇÃO AGESAN-RS

Processo: 1762/2024 TNC

INSTRUÇÕES: O Check List remeterá ao Relatório TNC as não conformidades verificadas, na qual cada item sinalizado poderá gerar uma não conformidade. O Check List seguirá o seguinte conceito:
SIM - Condição verificada atende às especificações
NÃO - Condição verificada não atende às especificações, deve gerar uma não conformidade (fotografar)

ÁREA FISCALIZADA: RESERVATÓRIO - R-03 - apoiado - concreto - ETA I

HORÁRIO: 13:36 - 18/11/2024

Área	Código da NC	Condição	Conforme?			Observação
			SIM	NÃO	Não se aplica	
A5. RESERVATÓRIO	A5.1	Existe identificação da área do reservatório?	x			
	A5.2	A área do reservatório está cercada adequadamente?	x			
	A5.3	Hidráulica (tubulações e registros) isenta de vazamentos aparentes de água?	x			
	A5.4	Estruturas estão isentas de vazamentos aparentes ou infiltrações de água?	x			
	A5.5	As aberturas de inspeção dos reservatórios estão fechadas e bem vedadas?	X			
	A5.6	As aberturas e tubulações de ventilação estão protegidas com tela?	x			
	A5.7	Existe controle de nível no reservatório?	x			
	A5.8	Os expurgos estão protegidos com tela?	x			
	A5.9	Existe guarda-corpo na escada externa dos reservatórios elevados?			x	
	A5.10	Existe guarda-corpo em patamares elevados?			x	
	A5.11	São realizadas limpezas periódicas nos reservatórios?		x		Data última limpeza 07/08/2023
	A5.12	Existem para-raios em caso de reservatório elevado?			x	
	A5.13	Existem luzes de sinalização de obstáculo em caso de reservatório elevado?			x	
	A5.14	As escadas de acesso ao reservatório estão em condições adequadas?	x			
	A5.15	Os equipamentos estão em condições de manutenção mecânica ou elétrica adequadas?	x			
	A5.16	A área está com suas estruturas dentro de condições de segurança operacional adequadas?	x			
	A5.17	O local apresenta bom estado de limpeza, conservação e organização?	x			
	A5.18	O local apresenta mapa de risco de saúde e segurança do trabalho ou equivalente? Se sim, verificar se segue as instruções.	x			
	A5.19	Em caso de unidade em área de risco conforme o plano de contingência, as estruturas estão protegidos/adaptados para eventos de inundação, alagamentos ou movimentação de massa?	x			
Existe macromedição?						-

CHECK LIST FISCALIZAÇÃO AGESAN-RS

Processo: 1762/2024 TNC

INSTRUÇÕES: O Check List remeterá ao Relatório TNC as não conformidades verificadas, na qual cada item sinalizado poderá gerar uma não conformidade. O Check List seguirá o seguinte conceito:

SIM - Condição verificada atende às especificações

NÃO - Condição verificada não atende às especificações, deve gerar uma não conformidade (fotografar)

ÁREA FISCALIZADA: RESERVATÓRIO - R-05 - elevado - concreto - ETA I - lavagem de filtros da unidade

HORÁRIO: 13:40 - 18/11/2024

Área	Código da NC	Condição	Conforme?			Observação
			SIM	NÃO	Não se aplica	
A5. RESERVATÓRIO	A5.1	Existe identificação da área do reservatório?	x			
	A5.2	A área do reservatório está cercada adequadamente?	x			
	A5.3	Hidráulica (tubulações e registros) isenta de vazamentos aparentes de água?	x			
	A5.4	Estruturas estão isentas de vazamentos aparentes ou infiltrações de água?	X			
	A5.5	As aberturas de inspeção dos reservatórios estão fechadas e bem vedadas?		X		Tampa aberta
	A5.6	As aberturas e tubulações de ventilação estão protegidas com tela?	x			
	A5.7	Existe controle de nível no reservatório?	x			
	A5.8	Os expurgos estão protegidos com tela?	x			
	A5.9	Existe guarda-corpo na escada externa dos reservatórios elevados?			x	
	A5.10	Existe guarda-corpo em patamares elevados?			x	
	A5.11	São realizadas limpezas periódicas nos reservatórios?		x		Data última limpeza 07/08/2023
	A5.12	Existem para-raios em caso de reservatório elevado?			x	
	A5.13	Existem luzes de sinalização de obstáculo em caso de reservatório elevado?			x	
	A5.14	As escadas de acesso ao reservatório estão em condições adequadas?	x			
	A5.15	Os equipamentos estão em condições de manutenção mecânica ou elétrica adequadas?	x			
	A5.16	A área está com suas estruturas dentro de condições de segurança operacional adequadas?	X			
	A5.17	O local apresenta bom estado de limpeza, conservação e organização?	X			
	A5.18	O local apresenta mapa de risco de saúde e segurança do trabalho ou equivalente? Se sim, verificar se segue as instruções.	x			
	A5.19	Em caso de unidade em área de risco conforme o plano de contingência, as estruturas estão protegidos/adaptados para eventos de inundação, alagamentos ou movimentação de massa?	x			
Existe macromedição?						-

CHECK LIST FISCALIZAÇÃO AGESAN-RS

Processo: 1762/2024 TNC

INSTRUÇÕES: O Check List remeterá ao Relatório TNC as não conformidades verificadas, na qual cada item sinalizado poderá gerar uma não conformidade. O Check List seguirá o seguinte conceito:
SIM - Condição verificada atende às especificações
NÃO - Condição verificada não atende às especificações, deve gerar uma não conformidade (fotografar)

ÁREA FISCALIZADA: RESERVATÓRIO - R-04 - elevado - concreto - ETA I

HORÁRIO: 13:40 - 18/11/2024

Área	Código da NC	Condição	Conforme?			Observação
			SIM	NÃO	Não se aplica	
A5. RESERVATÓRIO	A5.1	Existe identificação da área do reservatório?	x			
	A5.2	A área do reservatório está cercada adequadamente?	x			
	A5.3	Hidráulica (tubulações e registros) isenta de vazamentos aparentes de água?	x			
	A5.4	Estruturas estão isentas de vazamentos aparentes ou infiltrações de água?	X			
	A5.5	As aberturas de inspeção dos reservatórios estão fechadas e bem vedadas?	X			
	A5.6	As aberturas e tubulações de ventilação estão protegidas com tela?	x			
	A5.7	Existe controle de nível no reservatório?	x			
	A5.8	Os expurgos estão protegidos com tela?	x			
	A5.9	Existe guarda-corpo na escada externa dos reservatórios elevados?			x	
	A5.10	Existe guarda-corpo em patamares elevados?			x	
	A5.11	São realizadas limpezas periódicas nos reservatórios?		x		Data última limpeza 07/08/2023
	A5.12	Existem para-raios em caso de reservatório elevado?			x	
	A5.13	Existem luzes de sinalização de obstáculo em caso de reservatório elevado?			x	
	A5.14	As escadas de acesso ao reservatório estão em condições adequadas?	x			
	A5.15	Os equipamentos estão em condições de manutenção mecânica ou elétrica adequadas?	x			
	A5.16	A área está com suas estruturas dentro de condições de segurança operacional adequadas?	x			
	A5.17	O local apresenta bom estado de limpeza, conservação e organização?	x			
	A5.18	O local apresenta mapa de risco de saúde e segurança do trabalho ou equivalente? Se sim, verificar se segue as instruções.	x			
	A5.19	Em caso de unidade em área de risco conforme o plano de contingência, as estruturas estão protegidos/adaptados para eventos de inundação, alagamentos ou movimentação de massa?	x			
Existe macromedição?						-

CHECK LIST FISCALIZAÇÃO AGESAN-RS

Processo: 1762/2024 TNC

INSTRUÇÕES: O Check List remeterá ao Relatório TNC as não conformidades verificadas, na qual cada item sinalizado poderá gerar uma não conformidade. O Check List seguirá o seguinte conceito:

SIM - Condição verificada atende às especificações

NÃO - Condição verificada não atende às especificações, deve gerar uma não conformidade (fotografar)

ÁREA FISCALIZADA: RESERVATÓRIO - R-02 - elevado - concreto - ETA II - desativado - Obras da ETA

HORÁRIO: 11:26 - 18/11/2024

Área	Código da NC	Condição	Conforme?			Observação
			SIM	NÃO	Não se aplica	
A5. RESERVATÓRIO	A5.1	Existe identificação da área do reservatório?	x			
	A5.2	A área do reservatório está cercada adequadamente?	x			
	A5.3	Hidráulica (tubulações e registros) isenta de vazamentos aparentes de água?	x			
	A5.4	Estruturas estão isentas de vazamentos aparentes ou infiltrações de água?	x			
	A5.5	As aberturas de inspeção dos reservatórios estão fechadas e bem vedadas?	X			
	A5.6	As aberturas e tubulações de ventilação estão protegidas com tela?	x			
	A5.7	Existe controle de nível no reservatório?	x			
	A5.8	Os expurgos estão protegidos com tela?	x			
	A5.9	Existe guarda-corpo na escada externa dos reservatórios elevados?			x	
	A5.10	Existe guarda-corpo em patamares elevados?			x	
	A5.11	São realizadas limpezas periódicas nos reservatórios?			X	Data última limpeza 07/08/2023
	A5.12	Existem para-raios em caso de reservatório elevado?			x	
	A5.13	Existem luzes de sinalização de obstáculo em caso de reservatório elevado?			x	
	A5.14	As escadas de acesso ao reservatório estão em condições adequadas?	x			
	A5.15	Os equipamentos estão em condições de manutenção mecânica ou elétrica adequadas?	x			
	A5.16	A área está com suas estruturas dentro de condições de segurança operacional adequadas?	x			
	A5.17	O local apresenta bom estado de limpeza, conservação e organização?	x			
	A5.18	O local apresenta mapa de risco de saúde e segurança do trabalho ou equivalente? Se sim, verificar se segue as instruções.	x			
	A5.19	Em caso de unidade em área de risco conforme o plano de contingência, as estruturas estão protegidos/adaptados para eventos de inundação, alagamentos ou movimentação de massa?	x			
Existe macromedição?			-			

CHECK LIST FISCALIZAÇÃO AGESAN-RS

Processo: 1762/2024 TNC

INSTRUÇÕES: O Check List remeterá ao Relatório TNC as não conformidades verificadas, na qual cada item sinalizado poderá gerar uma não conformidade. O Check List seguirá o seguinte conceito:
SIM - Condição verificada atende às especificações
NÃO - Condição verificada não atende às especificações, deve gerar uma não conformidade (fotografar)

ÁREA FISCALIZADA: RESERVATÓRIO - R-12 - apoiado - INOX - ETA II -

HORÁRIO: 11:23 - 18/11/2024

Área	Código da NC	Condição	Conforme?			Observação
			SIM	NÃO	Não se aplica	
A5. RESERVATÓRIO	A5.1	Existe identificação da área do reservatório?	x			
	A5.2	A área do reservatório está cercada adequadamente?	x			
	A5.3	Hidráulica (tubulações e registros) isenta de vazamentos aparentes de água?	x			
	A5.4	Estruturas estão isentas de vazamentos aparentes ou infiltrações de água?	x			
	A5.5	As aberturas de inspeção dos reservatórios estão fechadas e bem vedadas?		x		Sem cadeado
	A5.6	As aberturas e tubulações de ventilação estão protegidas com tela?		x		Extravasor sem tela
	A5.7	Existe controle de nível no reservatório?	X			
	A5.8	Os expurgos estão protegidos com tela?	x			
	A5.9	Existe guarda-corpo na escada externa dos reservatórios elevados?			x	
	A5.10	Existe guarda-corpo em patamares elevados?			x	
	A5.11	São realizadas limpezas periódicas nos reservatórios?		x		Data última limpeza 14/06/2023
	A5.12	Existem para-raios em caso de reservatório elevado?			x	
	A5.13	Existem luzes de sinalização de obstáculo em caso de reservatório elevado?			x	
	A5.14	As escadas de acesso ao reservatório estão em condições adequadas?	x			
	A5.15	Os equipamentos estão em condições de manutenção mecânica ou elétrica adequadas?	x			
	A5.16	A área está com suas estruturas dentro de condições de segurança operacional adequadas?	x			
	A5.17	O local apresenta bom estado de limpeza, conservação e organização?	x			
	A5.18	O local apresenta mapa de risco de saúde e segurança do trabalho ou equivalente? Se sim, verificar se segue as instruções.	x			
	A5.19	Em caso de unidade em área de risco conforme o plano de contingência, as estruturas estão protegidas/adaptadas para eventos de inundação, alagamentos ou movimentação de massa?	x			
Existe macromedição?						-

CHECK LIST FISCALIZAÇÃO AGESAN-RS

Processo: 1762/2024 TNC

INSTRUÇÕES: O Check List remeterá ao Relatório TNC as não conformidades verificadas, na qual cada item sinalizado poderá gerar uma não conformidade. O Check List seguirá o seguinte conceito:

SIM - Condição verificada atende às especificações

NÃO - Condição verificada não atende às especificações, deve gerar uma não conformidade (fotografar)

ÁREA FISCALIZADA: RESERVATÓRIO - R-14 - elevado - INOX - ETA II -

HORÁRIO: 11:35 - 18/11/2024

Área	Código da NC	Condição	Conforme?			Observação
			SIM	NÃO	Não se aplica	
A5. RESERVATÓRIO	A5.1	Existe identificação da área do reservatório?	x			
	A5.2	A área do reservatório está cercada adequadamente?	x			
	A5.3	Hidráulica (tubulações e registros) isenta de vazamentos aparentes de água?	x			
	A5.4	Estruturas estão isentas de vazamentos aparentes ou infiltrações de água?	x			
	A5.5	As aberturas de inspeção dos reservatórios estão fechadas e bem vedadas?		x		Sem travamento
	A5.6	As aberturas e tubulações de ventilação estão protegidas com tela?	x			
	A5.7	Existe controle de nível no reservatório?		x		Extravaza por não operar corretamente o controle de nível
	A5.8	Os expurgos estão protegidos com tela?	x			
	A5.9	Existe guarda-corpo na escada externa dos reservatórios elevados?			x	
	A5.10	Existe guarda-corpo em patamares elevados?			x	
	A5.11	São realizadas limpezas periódicas nos reservatórios?		x		Data última limpeza 01/09/2022
	A5.12	Existem para-raios em caso de reservatório elevado?			x	
	A5.13	Existem luzes de sinalização de obstáculo em caso de reservatório elevado?			x	
	A5.14	As escadas de acesso ao reservatório estão em condições adequadas?	x			
	A5.15	Os equipamentos estão em condições de manutenção mecânica ou elétrica adequadas?	x			
	A5.16	A área está com suas estruturas dentro de condições de segurança operacional adequadas?	x			
	A5.17	O local apresenta bom estado de limpeza, conservação e organização?	x			
	A5.18	O local apresenta mapa de risco de saúde e segurança do trabalho ou equivalente? Se sim, verificar se segue as instruções.	x			
	A5.19	Em caso de unidade em área de risco conforme o plano de contingência, as estruturas estão protegidas/adaptadas para eventos de inundação, alagamentos ou movimentação de massa?	x			
Existe macromedição?						-

CHECK LIST FISCALIZAÇÃO AGESAN-RS

Processo: 1762/2024 TNC

INSTRUÇÕES: O Check List remeterá ao Relatório TNC as não conformidades verificadas, na qual cada item sinalizado poderá gerar uma não conformidade. O Check List seguirá o seguinte conceito:
SIM - Condição verificada atende às especificações
NÃO - Condição verificada não atende às especificações, deve gerar uma não conformidade (fotografar)

ÁREA FISCALIZADA: RESERVATÓRIO - R-13 (junto EBA06)

HORÁRIO: 11:35 - 18/11/2024

Área	Código da NC	Condição	Conforme?			Observação
			SIM	NÃO	Não se aplica	
A5. RESERVATÓRIO	A5.1	Existe identificação da área do reservatório?	x			
	A5.2	A área do reservatório está cercada adequadamente?	x			
	A5.3	Hidráulica (tubulações e registros) isenta de vazamentos aparentes de água?	x			
	A5.4	Estruturas estão isentas de vazamentos aparentes ou infiltrações de água?	x			
	A5.5	As aberturas de inspeção dos reservatórios estão fechadas e bem vedadas?	x			
	A5.6	As aberturas e tubulações de ventilação estão protegidas com tela?	x			
	A5.7	Existe controle de nível no reservatório?	X			
	A5.8	Os expurgos estão protegidos com tela?	x			
	A5.9	Existe guarda-corpo na escada externa dos reservatórios elevados?			x	
	A5.10	Existe guarda-corpo em patamares elevados?			x	
	A5.11	São realizadas limpezas periódicas nos reservatórios?	X			Data última limpeza 29/07/2024
	A5.12	Existem para-raios em caso de reservatório elevado?			x	
	A5.13	Existem luzes de sinalização de obstáculo em caso de reservatório elevado?			x	
	A5.14	As escadas de acesso ao reservatório estão em condições adequadas?	x			
	A5.15	Os equipamentos estão em condições de manutenção mecânica ou elétrica adequadas?	x			
	A5.16	A área está com suas estruturas dentro de condições de segurança operacional adequadas?	x			
	A5.17	O local apresenta bom estado de limpeza, conservação e organização?	x			
	A5.18	O local apresenta mapa de risco de saúde e segurança do trabalho ou equivalente? Se sim, verificar se segue as instruções.	x			
	A5.19	Em caso de unidade em área de risco conforme o plano de contingência, as estruturas estão protegidas/adaptadas para eventos de inundação, alagamentos ou movimentação de massa?	x			
Existe macromedição?						-

CHECK LIST FISCALIZAÇÃO AGESAN-RS

Processo: 1762/2024 TNC

INSTRUÇÕES: O Check List remeterá ao Relatório TNC as não conformidades verificadas, na qual cada item sinalizado poderá gerar uma não conformidade. O Check List seguirá o seguinte conceito:

SIM - Condição verificada atende às especificações

NÃO- Condição verificada não atende às especificações, deve gerar uma não conformidade (fotografar)

ÁREA FISCALIZADA: RESERVATÓRIO - R-10 - concreto - elevado

HORÁRIO: 11:00 - 19/11/2024

Área	Código da NC	Condição	Conforme?			Observação
			SIM	NÃO	Não se aplica	
A5. RESERVATÓRIO	A5.1	Existe identificação da área do reservatório?		X		Ausência de placa
	A5.2	A área do reservatório está cercada adequadamente?	x			
	A5.3	Hidráulica (tubulações e registros) isenta de vazamentos aparentes de água?	x			
	A5.4	Estruturas estão isentas de vazamentos aparentes ou infiltrações de água?	x			
	A5.5	As aberturas de inspeção dos reservatórios estão fechadas e bem vedadas?		X		Sem travamento
	A5.6	As aberturas e tubulações de ventilação estão protegidas com tela?	x			
	A5.7	Existe controle de nível no reservatório?	X			
	A5.8	Os expurgos estão protegidos com tela?	x			
	A5.9	Existe guarda-corpo na escada externa dos reservatórios elevados?			x	
	A5.10	Existe guarda-corpo em patamares elevados?			x	
	A5.11	São realizadas limpezas periódicas nos reservatórios?	x			Data última limpeza 29/07/2024
	A5.12	Existem para-raios em caso de reservatório elevado?			x	
	A5.13	Existem luzes de sinalização de obstáculo em caso de reservatório elevado?			x	
	A5.14	As escadas de acesso ao reservatório estão em condições adequadas?	x			
	A5.15	Os equipamentos estão em condições de manutenção mecânica ou elétrica adequadas?	x			
	A5.16	A área está com suas estruturas dentro de condições de segurança operacional adequadas?	x			
	A5.17	O local apresenta bom estado de limpeza, conservação e organização?	x			
	A5.18	O local apresenta mapa de risco de saúde e segurança do trabalho ou equivalente? Se sim, verificar se segue as instruções.	x			
	A5.19	Em caso de unidade em área de risco conforme o plano de contingência, as estruturas estão protegidos/adaptados para eventos de inundação, alagamentos ou movimentação de massa?	x			
Existe macromedição?						-

CHECK LIST FISCALIZAÇÃO AGESAN-RS

Processo: 1762/2024 TNC

INSTRUÇÕES: O Check List remeterá ao Relatório TNC as não conformidades verificadas, na qual cada item sinalizado poderá gerar uma não conformidade. O Check List seguirá o seguinte conceito:

SIM - Condição verificada atende às especificações

NÃO - Condição verificada não atende às especificações, deve gerar uma não conformidade (fotografar)

ÁREA FISCALIZADA: RESERVATÓRIO - R-06 - junto EBAT 05 e R-08 - elevado

HORÁRIO: 10:45 - 19/11/2024

Área	Código da NC	Condição	Conforme?			Observação
			SIM	NÃO	Não se aplica	
A5. RESERVATÓRIO	A5.1	Existe identificação da área do reservatório?		X		Somente EBAT e R-08
	A5.2	A área do reservatório está cercada adequadamente?	x			
	A5.3	Hidráulica (tubulações e registros) isenta de vazamentos aparentes de água?	x			
	A5.4	Estruturas estão isentas de vazamentos aparentes ou infiltrações de água?	x			
	A5.5	As aberturas de inspeção dos reservatórios estão fechadas e bem vedadas?	X			
	A5.6	As aberturas e tubulações de ventilação estão protegidas com tela?	x			
	A5.7	Existe controle de nível no reservatório?	X			
	A5.8	Os expurgos estão protegidos com tela?	x			
	A5.9	Existe guarda-corpo na escada externa dos reservatórios elevados?			x	
	A5.10	Existe guarda-corpo em patamares elevados?			x	
	A5.11	São realizadas limpezas periódicas nos reservatórios?		x		Data última limpeza 09/08/2023
	A5.12	Existem para-raios em caso de reservatório elevado?			x	
	A5.13	Existem luzes de sinalização de obstáculo em caso de reservatório elevado?			x	
	A5.14	As escadas de acesso ao reservatório estão em condições adequadas?	x			
	A5.15	Os equipamentos estão em condições de manutenção mecânica ou elétrica adequadas?	x			
	A5.16	A área está com suas estruturas dentro de condições de segurança operacional adequadas?	x			
	A5.17	O local apresenta bom estado de limpeza, conservação e organização?	x			
	A5.18	O local apresenta mapa de risco de saúde e segurança do trabalho ou equivalente? Se sim, verificar se segue as instruções.	x			
	A5.19	Em caso de unidade em área de risco conforme o plano de contingência, as estruturas estão protegidas/adaptadas para eventos de inundação, alagamentos ou movimentação de massa?	x			
Existe macromedição?						-

CHECK LIST FISCALIZAÇÃO AGESAN-RS

Processo: 1762/2024 TNC

INSTRUÇÕES: O Check List remeterá ao Relatório TNC as não conformidades verificadas, na qual cada item sinalizado poderá gerar uma não conformidade. O Check List seguirá o seguinte conceito:
SIM - Condição verificada atende às especificações
NÃO - Condição verificada não atende às especificações, deve gerar uma não conformidade (fotografar)

ÁREA FISCALIZADA: RESERVATÓRIO - R-07

HORÁRIO: 13:35 - 19/11/2024

Área	Código da NC	Condição	Conforme?			Observação
			SIM	NÃO	Não se aplica	
A5. RESERVATÓRIO	A5.1	Existe identificação da área do reservatório?	x			
	A5.2	A área do reservatório está cercada adequadamente?	x			
	A5.3	Hidráulica (tubulações e registros) isenta de vazamentos aparentes de água?	x			
	A5.4	Estruturas estão isentas de vazamentos aparentes ou infiltrações de água?	x			
	A5.5	As aberturas de inspeção dos reservatórios estão fechadas e bem vedadas?	X			
	A5.6	As aberturas e tubulações de ventilação estão protegidas com tela?	x			
	A5.7	Existe controle de nível no reservatório?	X			
	A5.8	Os expurgos estão protegidos com tela?	x			
	A5.9	Existe guarda-corpo na escada externa dos reservatórios elevados?			x	
	A5.10	Existe guarda-corpo em patamares elevados?			x	
	A5.11	São realizadas limpezas periódicas nos reservatórios?		x		Data última limpeza 08/08/2023
	A5.12	Existem para-raios em caso de reservatório elevado?			x	
	A5.13	Existem luzes de sinalização de obstáculo em caso de reservatório elevado?			x	
	A5.14	As escadas de acesso ao reservatório estão em condições adequadas?	x			
	A5.15	Os equipamentos estão em condições de manutenção mecânica ou elétrica adequadas?	x			
	A5.16	A área está com suas estruturas dentro de condições de segurança operacional adequadas?	x			
	A5.17	O local apresenta bom estado de limpeza, conservação e organização?	x			
	A5.18	O local apresenta mapa de risco de saúde e segurança do trabalho ou equivalente? Se sim, verificar se segue as instruções.	x			
	A5.19	Em caso de unidade em área de risco conforme o plano de contingência, as estruturas estão protegidas/adaptadas para eventos de inundação, alagamentos ou movimentação de massa?	x			
Existe macromedição?						-

CHECK LIST FISCALIZAÇÃO AGESAN-RS

Processo: 1762/2024 TNC

INSTRUÇÕES: O Check List remeterá ao Relatório TNC as não conformidades verificadas, na qual cada item sinalizado poderá gerar uma não conformidade. O Check List seguirá o seguinte conceito:
SIM - Condição verificada atende às especificações
NÃO - Condição verificada não atende às especificações, deve gerar uma não conformidade (fotografar)

ÁREA FISCALIZADA: RESERVATÓRIO - R-11 (junto EBAT-06 e R-13)

HORÁRIO: 14:41 - 19/11/2024

Área	Código da NC	Condição	Conforme?			Observação
			SIM	NÃO	Não se aplica	
A5. RESERVATÓRIO	A5.1	Existe identificação da área do reservatório?		X		Placa danificada
	A5.2	A área do reservatório está cercada adequadamente?	x			
	A5.3	Hidráulica (tubulações e registros) isenta de vazamentos aparentes de água?	x			
	A5.4	Estruturas estão isentas de vazamentos aparentes ou infiltrações de água?	x			
	A5.5	As aberturas de inspeção dos reservatórios estão fechadas e bem vedadas?	X			
	A5.6	As aberturas e tubulações de ventilação estão protegidas com tela?	x			
	A5.7	Existe controle de nível no reservatório?	X			
	A5.8	Os expurgos estão protegidos com tela?	x			
	A5.9	Existe guarda-corpo na escada externa dos reservatórios elevados?			x	
	A5.10	Existe guarda-corpo em patamares elevados?			x	
	A5.11	São realizadas limpezas periódicas nos reservatórios?		x		Data última limpeza 08/08/2023
	A5.12	Existem para-raios em caso de reservatório elevado?			x	
	A5.13	Existem luzes de sinalização de obstáculo em caso de reservatório elevado?			x	
	A5.14	As escadas de acesso ao reservatório estão em condições adequadas?	x			
	A5.15	Os equipamentos estão em condições de manutenção mecânica ou elétrica adequadas?	x			
	A5.16	A área está com suas estruturas dentro de condições de segurança operacional adequadas?	x			
	A5.17	O local apresenta bom estado de limpeza, conservação e organização?	x			
	A5.18	O local apresenta mapa de risco de saúde e segurança do trabalho ou equivalente? Se sim, verificar se segue as instruções.	x			
	A5.19	Em caso de unidade em área de risco conforme o plano de contingência, as estruturas estão protegidos/adaptados para eventos de inundação, alagamentos ou movimentação de massa?	x			
Existe macromedição?			-			

CHECK LIST FISCALIZAÇÃO AGESAN-RS

Processo: 1762/2024 TNC

INSTRUÇÕES: O Check List remeterá ao Relatório TNC as não conformidades verificadas, na qual cada item sinalizado poderá gerar uma não conformidade. O Check List seguirá o seguinte conceito:

SIM - Condição verificada atende às especificações

NÃO - Condição verificada não atende às especificações, deve gerar uma não conformidade (fotografar)

ÁREA FISCALIZADA: RESERVATÓRIO - R-08 - junto EBAT 05 e R-06 - apoiado

HORÁRIO: 10:45 - 19/11/2024

Área	Código da NC	Condição	Conforme?			Observação
			SIM	NÃO	Não se aplica	
A5. RESERVATÓRIO	A5.1	Existe identificação da área do reservatório?	x			
	A5.2	A área do reservatório está cercada adequadamente?	x			
	A5.3	Hidráulica (tubulações e registros) isenta de vazamentos aparentes de água?	x			
	A5.4	Estruturas estão isentas de vazamentos aparentes ou infiltrações de água?	x			
	A5.5	As aberturas de inspeção dos reservatórios estão fechadas e bem vedadas?	X			
	A5.6	As aberturas e tubulações de ventilação estão protegidas com tela?	x			
	A5.7	Existe controle de nível no reservatório?	X			
	A5.8	Os expurgos estão protegidos com tela?	x			
	A5.9	Existe guarda-corpo na escada externa dos reservatórios elevados?			x	
	A5.10	Existe guarda-corpo em patamares elevados?			x	
	A5.11	São realizadas limpezas periódicas nos reservatórios?		x		Data última limpeza 09/08/2023
	A5.12	Existem para-raios em caso de reservatório elevado?			x	
	A5.13	Existem luzes de sinalização de obstáculo em caso de reservatório elevado?			x	
	A5.14	As escadas de acesso ao reservatório estão em condições adequadas?	x			
	A5.15	Os equipamentos estão em condições de manutenção mecânica ou elétrica adequadas?	x			
	A5.16	A área está com suas estruturas dentro de condições de segurança operacional adequadas?	x			
	A5.17	O local apresenta bom estado de limpeza, conservação e organização?	x			
	A5.18	O local apresenta mapa de risco de saúde e segurança do trabalho ou equivalente? Se sim, verificar se segue as instruções.	x			
	A5.19	Em caso de unidade em área de risco conforme o plano de contingência, as estruturas estão protegidas/adaptadas para eventos de inundação, alagamentos ou movimentação de massa?	x			
Existe macromedição?						-

CHECK LIST FISCALIZAÇÃO AGESAN-RS

Processo: 1762/2024 TNC

INSTRUÇÕES: O Check List remeterá ao Relatório TNC as não conformidades verificadas, na qual cada item sinalizado poderá gerar uma não conformidade. O Check List seguirá o seguinte conceito:
SIM - Condição verificada atende às especificações
NÃO- Condição verificada não atende às especificações, deve gerar uma não conformidade (fotografar)

ÁREA FISCALIZADA: EBE -02

HORÁRIO: 10:27 - 19/11/2024

Área	Código da NC	Condição	Conforme?			Observação
			SIM	NÃO	Não se aplica	
E1. EBE	E1.1	Existe identificação da área da EBE?			x	Apontamento 2023
	E1.2	A área da EBE está cercada adequadamente?	X			
	E1.3	Existe bomba reserva, a ser instalada imediatamente, quando houver pane na principal?	X			
	E1.4	Equipamentos estão isentos de vazamentos aparentes?	X			
	E1.5	Drenagens da área de bombeamento estão adequadas?	X			
	E1.6	Os equipamentos estão em condições de manutenção mecânica ou elétrica adequadas?	X			
	E1.7	A área operacional está com suas estruturas dentro de condições seguras?	X			
	E1.8	O local apresenta bom estado de limpeza, conservação e organização?	X			
	E1.9	O local apresenta mapa de risco de saúde e segurança do trabalho ou equivalente? Se sim, verificar se segue as instruções.	X			
	E1.10	Em caso de unidade em área de risco conforme o plano de contingência, as estruturas estão protegidos/adaptados para eventos de inundação, alagamentos ou movimentação de massa?			X	
	E1.11	Se há gerador para alimentação do sistema elétrico, este apresenta-se em funcionamento e registro de testes?			X	
	Existe etapa de remoção de areia?					-
	Existe tubulação de extravasamento?					-
	Existe etapa de remoção de sólidos grosseiros?					-

CHECK LIST FISCALIZAÇÃO AGESAN-RS

Processo: 1762/2024 TNC

INSTRUÇÕES: O Check List remeterá ao Relatório TNC as não conformidades verificadas, na qual cada item sinalizado poderá gerar uma não conformidade. O Check List seguirá o seguinte conceito:
SIM - Condição verificada atende às especificações
NÃO- Condição verificada não atende às especificações, deve gerar uma não conformidade (fotografar)

ÁREA FISCALIZADA: EBE -04

HORÁRIO: 11:17 - 19/11/2024

Conforme?

Área	Código da NC	Condição	Conforme?			Observação
			SIM	NÃO	Não se aplica	
E1. EBE	E1.1	Existe identificação da área da EBE?			x	Apontamento 2023
	E1.2	A área da EBE está cercada adequadamente?	X			
	E1.3	Existe bomba reserva, a ser instalada imediatamente, quando houver pane na principal?	X			
	E1.4	Equipamentos estão isentos de vazamentos aparentes?	X			
	E1.5	Drenagens da área de bombeamento estão adequadas?	X			
	E1.6	Os equipamentos estão em condições de manutenção mecânica ou elétrica adequadas?	X			
	E1.7	A área operacional está com suas estruturas dentro de condições seguras?	X			
	E1.8	O local apresenta bom estado de limpeza, conservação e organização?	X			
	E1.9	O local apresenta mapa de risco de saúde e segurança do trabalho ou equivalente? Se sim, verificar se segue as instruções.	X			
	E1.10	Em caso de unidade em área de risco conforme o plano de contingência, as estruturas estão protegidos/adaptados para eventos de inundação, alagamentos ou movimentação de massa?			X	
	E1.11	Se há gerador para alimentação do sistema elétrico, este apresenta-se em funcionamento e registro de testes?			X	
		Existe etapa de remoção de areia?				-
		Existe tubulação de extravasamento?				-
		Existe etapa de remoção de sólidos grosseiros?				-

CHECK LIST FISCALIZAÇÃO AGESAN-RS

Processo: 1762/2024 TNC

INSTRUÇÕES: O Check List remeterá ao Relatório TNC as não conformidades verificadas, na qual cada item sinalizado poderá gerar uma não conformidade. O Check List seguirá o seguinte conceito:
SIM - Condição verificada atende às especificações
NÃO - Condição verificada não atende às especificações, deve gerar uma não conformidade (fotografar)

ÁREA FISCALIZADA: ETE - Vivendas do Arvoredo (laboratório principal para as ETE do SES de Canela)

HORÁRIO: 12:21 - 19/11/2024

Área	Código da NC	Condição	Conforme?			Observação
			SIM	NÃO	Não se aplica	
E2. ETE	E2.1	ETE possui licenciamento ambiental para funcionamento?	x			LO n. 00838/2024
	E2.2	Existe placa de Licença Operacional?		x		Existe, mas está desatualizada
	E2.3	Existe identificação da área da ETE?	x			
	E2.4	A área da ETE está cercada adequadamente?	x			
	E2.5	A ETE esta operando dentro da capacidade de vazão projetada?	x			
	E2.6	Os registros de odores estão adequados para localidade?	x			
	E2.7	A cortina vegetal está de acordo com a LO?	x			
	E2.8	A destinação do lodo é adequada?	x			
	E2.9	Há certificado de destinação final?		x		Compostagem Santa Rosa. Dados somente até abril de 2024
	E2.10	As empresas de transporte e destinadoras são licenciadas?	x			
	E2.11	Existe relatório ou caderno com os registros das falhas da ETE?	x			
	E2.12	ETE isenta de obstrução ou extravasamento nas redes?	x			
	E2.13	Os equipamentos estão em condições de manutenção mecânica ou elétrica adequadas?		x		Lodo acumulado nos leitos e bomba do decantador está sem manutenção
	E2.14	A área está com suas estruturas dentro de condições de segurança operacional adequadas?		x		Tampa aberta das tinas, armazenamento inadequado de produtos químicos
	E2.15	O local apresenta bom estado de limpeza, conservação e organização?	x			
	E2.16	O local apresenta mapa de risco de saúde e segurança do trabalho ou equivalente? Se sim, verificar se segue as instruções.		x		Não está fixado
	E2.17	Em caso de unidade em área de risco conforme o plano de contingência, as estruturas estão protegidas/adaptados para eventos de inundação, alagamentos ou movimentação de massa?			x	
	E2.18	Os RSU gerados são segregados corretamente?	x			
E2.19	Se há gerador para alimentação do sistema elétrico, este apresenta-se em funcionamento e registro de testes?			x		
E2.20	Existe proliferação de vetores?	x				
E2.21	Existe indícios de obstrução da saída do efluente?	x				

E2. LAB ETE	E2.22	O laboratório e equipamentos apresentam bom estado de conservação?	x			
	E2.23	Os equipamentos de análises estão calibrados e apresentam registros?	x			
	E2.24	Produtos químicos do laboratório estão dentro do prazo de validade?			x	
	E2.25	Existe chuveiro de emergência ou lava olhos?			x	
	E2.26	Os registros e a frequência de realização dos ensaios estão adequados?	x			
	E2.27	Os resultados dos ensaios estão sendo satisfatórios?		x		Nitrogênio fora
	E2.28	O local apresenta bom estado de limpeza, conservação e organização?	x			
	E2.29	O corpo hídrico receptor é monitorado dentro das normativas ambientais?	x			
	E2.30	As FISPQ dos produtos químicos utilizados estão disponíveis?	x			
	Qual o procedimento a ser realizado para situações de emergência (plano de contingência)?					

CHECK LIST FISCALIZAÇÃO AGESAN-RS

Processo: 1762/2024 TNC

INSTRUÇÕES: O Check List remeterá ao Relatório TNC as não conformidades verificadas, na qual cada item sinalizado poderá gerar uma não conformidade. O Check List seguirá o seguinte conceito:

SIM - Condição verificada atende às especificações

NÃO - Condição verificada não atende às especificações, deve gerar uma não conformidade (fotografar)

ÁREA FISCALIZADA: ETE - Santa Terezinha

HORÁRIO: 15:05 - 18/11/2024

Área	Código da NC	Condição	Conforme?			Observação
			SIM	NÃO	Não se aplica	
E2. ETE	E2.1	ETE possui licenciamento ambiental para funcionamento?	X			LO n. 01871/2022
	E2.2	Existe placa de Licença Operacional?	X			
	E2.3	Existe identificação da área da ETE?	X			
	E2.4	A área da ETE está cercada adequadamente?	X			
	E2.5	A ETE esta operando dentro da capacidade de vazão projetada?	X			Cerca de 23 L/s
	E2.6	Os registros de odores estão adequados para localidade?	X			
	E2.7	A cortina vegetal está de acordo com a LO?	X			
	E2.8	A destinação do lodo é adequada?		X		Lodo acumulado no leito de secagem
	E2.9	Há certificado de destinação final?	X			Compostagem Santa Rosa
	E2.10	As empresas de transporte e destinadoras são licenciadas?	X			
	E2.11	Existe relatório ou caderno com os registros das falhas da ETE?		X		
	E2.12	ETE isenta de obstrução ou extravasamento nas redes?	x			
	E2.13	Os equipamentos estão em condições de manutenção mecânica ou elétrica adequadas?		x		Vazamento na bomba
	E2.14	A área está com suas estruturas dentro de condições de segurança operacional adequadas?	x			
	E2.15	O local apresenta bom estado de limpeza, conservação e organização?	x			
	E2.16	O local apresenta mapa de risco de saúde e segurança do trabalho ou equivalente? Se sim, verificar se segue as instruções.	x			
	E2.17	Em caso de unidade em área de risco conforme o plano de contingência, as estruturas estão protegidas/adaptados para eventos de inundação, alagamentos ou movimentação de massa?			x	
E2.18	Os RSU gerados são segregados corretamente?	x				
E2.19	Se há gerador para alimentação do sistema elétrico, este apresenta-se em funcionamento e registro de testes?			x		
E2.20	Existe proliferação de vetores?	x				
E2.21	Existe indícios de obstrução da saída do efluente?	x				

E2. LAB ETE	E2.22	O laboratório e equipamentos apresentam bom estado de conservação?	x			
	E2.23	Os equipamentos de análises estão calibrados e apresentam registros?	x			
	E2.24	Produtos químicos do laboratório estão dentro do prazo de validade?			x	
	E2.25	Existe chuveiro de emergência ou lava olhos?			x	
	E2.26	Os registros e a frequência de realização dos ensaios estão adequados?	x			
	E2.27	Os resultados dos ensaios estão sendo satisfatórios?		x		Espuma e cor alterada de corpo hidrido receptor
	E2.28	O local apresenta bom estado de limpeza, conservação e organização?	x			
	E2.29	O corpo hídrico receptor é monitorado dentro das normativas ambientais?	X			
	E2.30	As FISPQ dos produtos químicos utilizados estão disponíveis?	x			
		Qual o procedimento a ser realizado para situações de emergência (plano de contingência)?				

CHECK LIST FISCALIZAÇÃO AGESAN-RS

Processo: 1762/2024 TNC

INSTRUÇÕES: O Check List remeterá ao Relatório TNC as não conformidades verificadas, na qual cada item sinalizado poderá gerar uma não conformidade. O Check List seguirá o seguinte conceito:

SIM - Condição verificada atende às especificações

NÃO - Condição verificada não atende às especificações, deve gerar uma não conformidade (fotografar)

ÁREA FISCALIZADA: ETE - Reserva da Serra

HORÁRIO: 11:33 - 19/11/2024

Área	Código da NC	Condição	Conforme?			Observação
			SIM	NÃO	Não se aplica	
E2. ETE	E2.1	ETE possui licenciamento ambiental para funcionamento?	X			LO n. 01909/2023
	E2.2	Existe placa de Licença Operacional?	X			
	E2.3	Existe identificação da área da ETE?		X		Não possui identificação com o nome da unidade
	E2.4	A área da ETE está cercada adequadamente?		X		A área não está cercada
	E2.5	A ETE esta operando dentro da capacidade de vazão projetada?	X			
	E2.6	Os registros de odores estão adequados para localidade?	X			
	E2.7	A cortina vegetal está de acordo com a LO?	X			
	E2.8	A destinação do lodo é adequada?		X		Acúmulo de lodo não removido.
	E2.9	Há certificado de destinação final?	X			Compostagem Santa Rosa
	E2.10	As empresas de transporte e destinadoras são licenciadas?	X			
	E2.11	Existe relatório ou caderno com os registros das falhas da ETE?		X		
	E2.12	ETE isenta de obstrução ou extravasamento nas redes?	x			
	E2.13	Os equipamentos estão em condições de manutenção mecânica ou elétrica adequadas?		X		Quadro elétrico removido, unidade sem energia
	E2.14	A área está com suas estruturas dentro de condições de segurança operacional adequadas?	X			
	E2.15	O local apresenta bom estado de limpeza, conservação e organização?	x			
	E2.16	O local apresenta mapa de risco de saúde e segurança do trabalho ou equivalente? Se sim, verificar se segue as instruções.	x			
	E2.17	Em caso de unidade em área de risco conforme o plano de contingência, as estruturas estão protegidas/adaptadas para eventos de inundação, alagamentos ou movimentação de massa?			x	
	E2.18	Os RSU gerados são segregados corretamente?	x			
E2.19	Se há gerador para alimentação do sistema elétrico, este apresenta-se em funcionamento e registro de testes?			x		
E2.20	Existe proliferação de vetores?	x				
E2.21	Existe indícios de obstrução da saída do efluente?	x				

E2. LAB ETE	E2.22	O laboratório e equipamentos apresentam bom estado de conservação?	x			
	E2.23	Os equipamentos de análises estão calibrados e apresentam registros?			x	Amostras são encaminhadas para ETE Vivendas da Serra
	E2.24	Produtos químicos do laboratório estão dentro do prazo de validade?			x	
	E2.25	Existe chuveiro de emergência ou lava olhos?			x	
	E2.26	Os registros e a frequência de realização dos ensaios estão adequados?	x			
	E2.27	Os resultados dos ensaios estão sendo satisfatórios?	X			DBO e DQO
	E2.28	O local apresenta bom estado de limpeza, conservação e organização?	x			
	E2.29	O corpo hídrico receptor é monitorado dentro das normativas ambientais?	X			
	E2.30	As FISPQ dos produtos químicos utilizados estão disponíveis?	x			
		Qual o procedimento a ser realizado para situações de emergência (plano de contingência)?				

CHECK LIST FISCALIZAÇÃO AGESAN-RS

Processo: 1762/2024 TNC

INSTRUÇÕES: O Check List remeterá ao Relatório TNC as não conformidades verificadas, na qual cada item sinalizado poderá gerar uma não conformidade. O Check List seguirá o seguinte conceito:
SIM - Condição verificada atende às especificações
NÃO- Condição verificada não atende às especificações, deve gerar uma não conformidade (fotografar)

ÁREA FISCALIZADA: TSC - Chacirão I (unidade vai ser desativada)

HORÁRIO: 14:14 - 19/11/2024

Conforme?

Área	Código da NC	Condição	Conforme?			Observação
			SIM	NÃO	Não se aplica	
E3. ETE	E3.1	TSC possui licenciamento ambiental para funcionamento?	X			00911/2023
	E3.2	Existe placa de Licença Operacional?	X			
	E3.3	Existe identificação da área da TSC?	X			
	E3.4	A área do TSC está cercada adequadamente?			X	Sem cercamento. Apontamento de 2023
	E3.5	O TSC esta operando dentro da capacidade de vazão projetada?	X			Conforme anexo II
	E3.6	Presença de odores está adequada para localidade?	X			
	E3.7	A destinação do lodo é adequada? Ver MTR das cargas.	X			O lod produzido é direcionado para leito de secagem da ETE Santa Terezinha
	E3.8	Há certificado de destinação final?			X	
	E3.9	As empresas de transporte e destinadoras são licenciadas?	X			
	E3.10	TSC isento de obstrução ou extravasamento nas redes?	X			
	E3.11	A área está com suas estruturas dentro de condições de segurança operacional adequadas? Tampas dos tanques e dos filtros	X			
	E3.12	O local apresenta bom estado de limpeza, conservação e organização?		x		Acúmulo de resíduos sólidos na unidade
	E3.13	Existe proliferação de vetores?	X			
	E3.14	É realizado controle de eficiência do TSC? Em caso afirmativo, os parâmetros estão de acordo com a licença ou norma vigente?		X		DQO e DBO
	E3.15	Existe indícios de obstrução da saída do efluente?	X			
	E3.16	O local apresenta mapa de risco de saúde e segurança do trabalho ou equivalente? Se sim, verificar se segue as instruções.			X	
	E3.17	Em caso de unidade em área de risco conforme o plano de contingência, as estruturas estão protegidos/adaptados para eventos de inundação, alagamentos ou movimetação de massa?			X	

CHECK LIST FISCALIZAÇÃO AGESAN-RS

Processo: 1762/2024 TNC

INSTRUÇÕES: O Check List remeterá ao Relatório TNC as não conformidades verificadas, na qual cada item sinalizado poderá gerar uma não conformidade. O Check List seguirá o seguinte conceito:

SIM - Condição verificada atende às especificações

NÃO - Condição verificada não atende às especificações, deve gerar uma não conformidade (fotografar)

ÁREA FISCALIZADA: TSC - Chacrão II

HORÁRIO: 14:00 - 19/11/2024

Área	Código da NC	Condição	Conforme?			Observação
			SIM	NÃO	Não se aplica	
E3. ETE	E3.1	TSC possui licenciamento ambiental para funcionamento?	X			00911/2023
	E3.2	Existe placa de Licença Operacional?	X			
	E3.3	Existe identificação da área da TSC?	X			
	E3.4	A área do TSC está cercada adequadamente?		x		Unidade não está cercada adequadamente
	E3.5	O TSC esta operando dentro da capacidade de vazão projetada?	X			Conforme anexo II
	E3.6	Presença de odores está adequada para localidade?	x			
	E3.7	A destinação do lodo é adequada? Ver MTR das cargas.		x		TSC Chacrão II não possui dados de recolhimento
	E3.8	Há certificado de destinação final?			x	
	E3.9	As empresas de transporte e destinadoras são licenciadas?			x	
	E3.10	TSC isento de obstrução ou extravasamento nas redes?	x			
	E3.11	A área está com suas estruturas dentro de condições de segurança operacional adequadas? Tampas dos tanques e dos filtros	x			
	E3.12	O local apresenta bom estado de limpeza, conservação e organização?		x		Árvore caída com acúmulo de material
	E3.13	Existe proliferação de vetores?	x			
	E3.14	É realizado controle de eficiência do TSC? Em caso afirmativo, os parâmetros estão de acordo com a licença ou norma vigente?		x		DQO e DBO
	E3.15	Existe indícios de obstrução da saída do efluente?	X			
	E3.16	O local apresenta mapa de risco de saúde e segurança do trabalho ou equivalente? Se sim, verificar se segue as instruções.			x	
	E3.17	Em caso de unidade em área de risco conforme o plano de contingência, as estruturas estão protegidos/adaptados para eventos de inundação, alagamentos ou movimentação de massa?			x	

CHECK LIST FISCALIZAÇÃO AGESAN-RS

Processo: 1762/2024 TNC

INSTRUÇÕES: O Check List remeterá ao Relatório TNC as não conformidades verificadas, na qual cada item sinalizado poderá gerar uma não conformidade. O Check List seguirá o seguinte conceito:

SIM - Condição verificada atende às especificações

NÃO- Condição verificada não atende às especificações, deve gerar uma não conformidade (fotografar)

ÁREA FISCALIZADA: TSC - Araci Corrêa (SESI)

HORÁRIO: 13:45 - 19/11/2024

Área	Código da NC	Condição	Conforme?			Observação
			SIM	NÃO	Não se aplica	
E3. ETE	E3.1	TSC possui licenciamento ambiental para funcionamento?	X			05177/2020
	E3.2	Existe placa de Licença Operacional?	X			
	E3.3	Existe identificação da área da TSC?	X			
	E3.4	A área do TSC está cercada adequadamente?	X			
	E3.5	O TSC esta operando dentro da capacidade de vazão projetada?	X			Conforme anexo II
	E3.6	Presença de odores está adequada para localidade?	x			
	E3.7	A destinação do lodo é adequada? Ver MTR das cargas.		x		Dados de 2023
	E3.8	Há certificado de destinação final?			x	
	E3.9	As empresas de transporte e destinadoras são licenciadas?			x	
	E3.10	TSC isento de obstrução ou extravasamento nas redes?	x			
	E3.11	A área está com suas estruturas dentro de condições de segurança operacional adequadas? Tampas dos tanques e dos filtros	x			
	E3.12	O local apresenta bom estado de limpeza, conservação e organização?		X		Produto químico acumulado na unidade
	E3.13	Existe proliferação de vetores?	x			
	E3.14	É realizado controle de eficiência do TSC? Em caso afirmativo, os parâmetros estão de acordo com a licença ou norma vigente?	x			
	E3.15	Existe indícios de obstrução da saída do efluente?	X			
	E3.16	O local apresenta mapa de risco de saúde e segurança do trabalho ou equivalente? Se sim, verificar se segue as instruções.			x	
	E3.17	Em caso de unidade em área de risco conforme o plano de contingência, as estruturas estão protegidos/adaptados para eventos de inundação, alagamentos ou movimentação de massa?			x	

CHECK LIST FISCALIZAÇÃO AGESAN-RS

Processo: 1762/2024 TNC

INSTRUÇÕES: O Check List remeterá ao Relatório TNC as não conformidades verificadas, na qual cada item sinalizado poderá gerar uma não conformidade. O Check List seguirá o seguinte conceito:

SIM - Condição verificada atende às especificações

NÃO - Condição verificada não atende às especificações, deve gerar uma não conformidade (fotografar)

ÁREA FISCALIZADA: TSC - São Luiz

HORÁRIO: 13:10 - 19/11/2024

Área	Código da NC	Condição	Conforme?			Observação
			SIM	NÃO	Não se aplica	
E3. ETE	E3.1	TSC possui licenciamento ambiental para funcionamento?			X	Ver ofício do TAAC
	E3.2	Existe placa de Licença Operacional?			X	
	E3.3	Existe identificação da área da TSC?			X	Apontamento de 2023
	E3.4	A área do TSC está cercada adequadamente?		x		Cercamento danificado
	E3.5	O TSC esta operando dentro da capacidade de vazão projetada?	X			Conforme anexo II
	E3.6	Presença de odores está adequada para localidade?	x			
	E3.7	A destinação do lodo é adequada? Ver MTR das cargas.		x		Dados de 2022
	E3.8	Há certificado de destinação final?			x	
	E3.9	As empresas de transporte e destinadoras são licenciadas?			x	
	E3.10	TSC isento de obstrução ou extravasamento nas redes?	x			
	E3.11	A área está com suas estruturas dentro de condições de segurança operacional adequadas? Tampas dos tanques e dos filtros	x			
	E3.12	O local apresenta bom estado de limpeza, conservação e organização?		X		Vegetação alta na unidade
	E3.13	Existe proliferação de vetores?	x			
	E3.14	É realizado controle de eficiência do TSC? Em caso afirmativo, os parâmetros estão de acordo com a licença ou norma vigente?		X		DQO e DBO
	E3.15	Existe indícios de obstrução da saída do efluente?	X			
	E3.16	O local apresenta mapa de risco de saúde e segurança do trabalho ou equivalente? Se sim, verificar se segue as instruções.			x	
	E3.17	Em caso de unidade em área de risco conforme o plano de contingência, as estruturas estão protegidos/adaptados para eventos de inundação, alagamentos ou movimentação de massa?			x	

CHECK LIST FISCALIZAÇÃO AGESAN-RS

Processo: 1762/2024 TNC

INSTRUÇÕES: O Check List remeterá ao Relatório TNC as não conformidades verificadas, na qual cada item sinalizado poderá gerar uma não conformidade. O Check List seguirá o seguinte conceito:

SIM - Condição verificada atende às especificações

NÃO - Condição verificada não atende às especificações, deve gerar uma não conformidade (fotografar)

ÁREA FISCALIZADA: ÁREA COMERCIAL

HORÁRIO: 10:05 19/11/2024

Área	Código da NC	Condição	Conforme?			Observação
			SIM	NÃO	Não se aplica	
ÁREA COMERCIAL E GESTÃO DO SISTEMA DE ÁGUA E ESGOTO	AE1.1	Existe método de aferição para a macromedição e estão sendo executados?		X		Não apresentado
	AE1.2	Existem hidrômetros ativos com tempo de instalação superior a 7 anos?	X			
	AE1.3	Existe um plano de substituição de hidrômetros? O plano está sendo executado?	X			
	AE1.4	É realizado controle de pressão diurno e noturno? Existem registros?	X			
	AE1.5	Existe um plano de substituição das redes? O plano está sendo executado?		X		Não apresentado
	AE1.6	Existe um plano plano de pesquisa de vazamentos? Este plano está sendo executado?		X		Não apresentado
	AE1.7	Qual o procedimento a ser realizado para situações de emergência (plano de contingência)?	X			
	AE1.8	O contato da ouvidoria da Agesan-RS está presente na conta de água do usuário?	X			
	AE1.9	Carta de serviços está disponível ao público?	X			
	AE1.10	RSAE - AGESAN-RS está disponível ao público?	X			
	AE1.11	As tarifas em vigor estão disponíveis para visualização do público?	X			
	AE1.12	O código de defesa do consumidor está disponível ao público?	X			
	AE1.13	As dependências comerciais possuem acessibilidade?	X			
	AE1.14	As dependências e estruturas do atendimento estão adequadas?	X			
	AE1.15	A área operacional está com suas estruturas dentro de condições seguras?	X			
	AE1.16	Em caso de autuação para ressarcimento por interrupção de abastecimento, comprovar que o usuário foi ressarcido no período corrente.	X			
	AE1.17	Existe um cadastro das redes do SAA?	X			
	AE1.18	Existe um cadastro das redes do SES?	X			
	AE1.19	As estruturas estão protegidos/adaptados para eventos de inundação, alagamentos ou movimentação de massa?	X			
	AE1.20	O local apresenta mapa de risco de saúde e segurança do trabalho ou equivalente? Se sim, verificar se segue as instruções.	X			
	Existe exportação ou importação de água bruta? Há macromedição? Informar de onde.				Não	
	Existe exportação ou importação de água tratada? Há macromedição? Informar de onde.				Gramado, exportação	
	Existe almoxarifado na estrutura operacional?				Noutro local	
	Existe macromedição em algum setor da rede de distribuição?				-	
	Sistema operacional possui geradores para uso em caso de falta de energia?				-	
	Existe empresa terceirizada que atuam no município para a prestação dos serviços? Qual?				-	

1. Identificação da reunião

Data da reunião	Horário	Local	Coordenador da reunião
18/11/2024	Início: 10:30 Término: 10:45	Reu. Julio Truivi, 30 - Canela	Fiscalização AGESAN

2. Objetivo

Promover fiscalização regular nas instalações do Sistema de Canela.

3. Participantes

Nome	Instituição	Telefone	Email
1. Samuel Bernardo Da Luz	AGESAN	2500-7235	fiscalizacao@agesan-rs.com.br
2. Lorenzo Cure Das Neves	AGESAN	2500-7235	fiscalizacao@agesan-rs.com.br
3. ISRAEL DIEGO PINTO MARTINS	CORSAN	54-999262982	ISRAEL.MARTINS@CORSAN.COM.BR
4. Hugo Henrique Steimann	CORSAN	55 99116-3020	HUGO.STEIMANN@CORSAN.COM.BR
5. Carlos Eduardo Santos	CORSAN	54994850051	carlos.eduardo.santos@corsan.com.br
6.			
7.			
8.			
9.			
10.			
11.			
12.			
13.			
14.			
15.			

4. Discussão da pauta

Decisão	Responsável	Data limite
a) Verificação das estruturas físicas do atendimento Comercial.		
b) Verificação da estrutura físicas dos Reservatórios.		
c) Verificação da estrutura física das elevatórias de água tratada.		
d) Verificação da estrutura física da Estação de Tratamento de Água.		
e) Verificação da estrutura física dos Poços de captação subterrânea.		
f) Verificação da estrutura física da captação da água bruta.		
g) Verificação das estruturas físicas das Estações de Tratamento de Esgoto(ETE)		
h) Verificação das estruturas físicas dos Tanques Sépticos Coletivos (TSC)		
i) Verificação das estruturas físicas das Estações Elevatórias de Esgoto (EEE)		
j)		
k)		

FISCALIZAÇÃO REGULAR NO SISTEMA DE CANELA PROCESSO 1762/2024

Página 2 de 2

Decisão	Responsável	Data limite
k)		

5. Pendência identificada

Decisão	Responsável	Data limite
a)		
b)		
c)		

6. Outros assuntos (em anexo, se necessário)

7. Fechamento da ata

Data da ata	Assinatura do relator
-------------	-----------------------

Em 19 / 11 / 2024

Lorenzo Cure Das Neves
LORENZO CURE DAS NEVES
Agente de Fiscalização AGESAN

ANEXOS:

Canela Regular 2024 - 2

Canela - Regular - 2024



EBAT - 06



EBAT 07

Canela regular 2024.kmz



Processo 306/2023 -
Acompanhamento

Canela



R 14 TAU



EBEB 03



EBEB Vista do Vale



EBEB 01



EBE 02



Macro



Inversor frecuencia



Elevatoria Agua Bruta



EBAT 02 ETA II



EBAT 03 ETA I



EBAT 04 para Vila Maggi

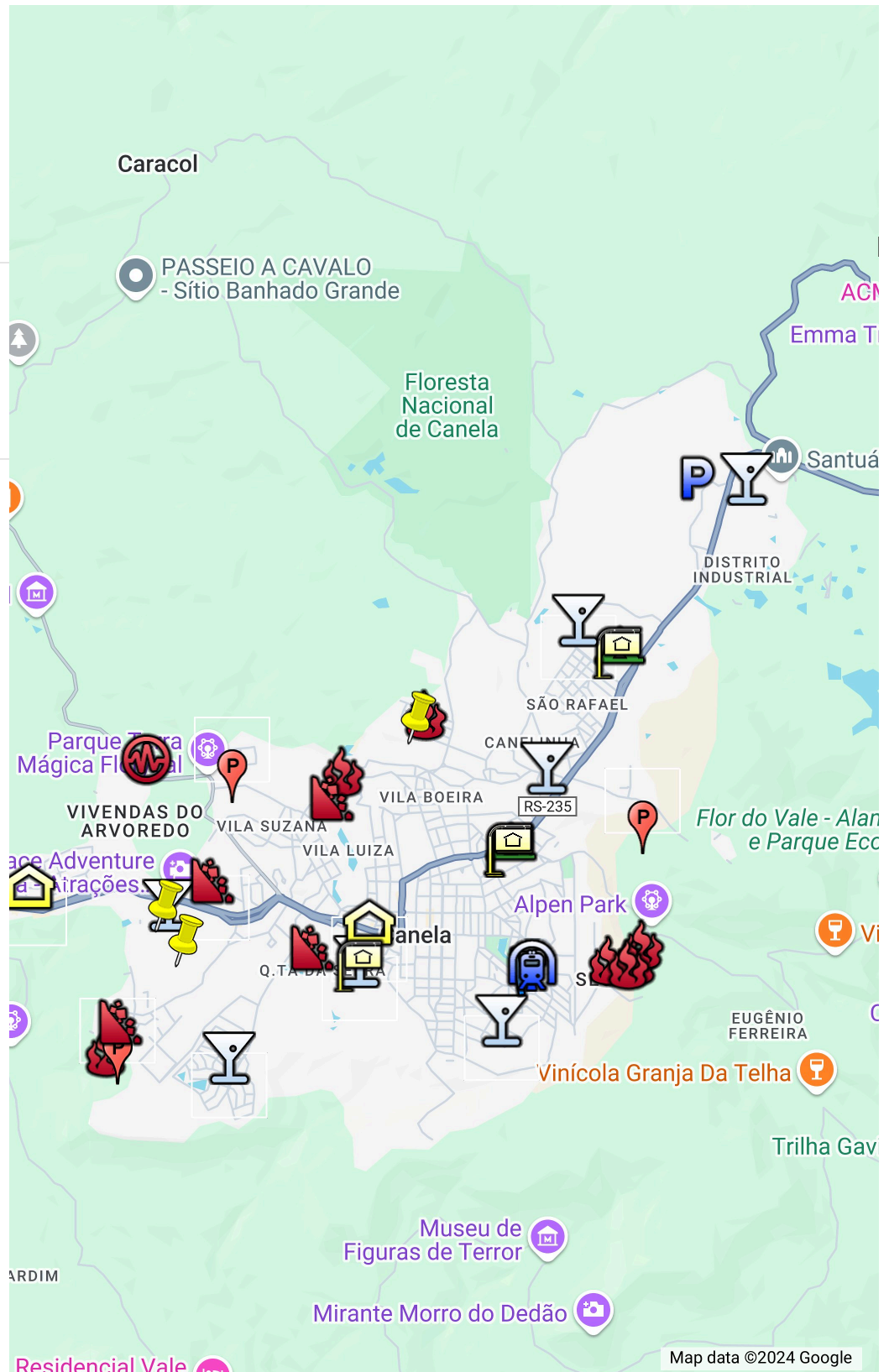

EBAT 05 Quinta da Serra



Poço Jardim das Fontes



COP Canela RS



US Atendimento Comercial



ETE modular



Captação Canela



R. Guilherme Oscár Bauer



R. Alfredo Fritz - Santa Marta



R. Adalberto Wortmann



ETE Chacrão II



ETE Chacrão I



ETE Aracy Correa SESI



ETE Reserva da Serra



ETE São Luis



ETE Santa Terezinha



R13



R10



R7



R6 e R8



ETA I + R3, R4, R5



ETA II R1, R2, R12



R9



R11



ETE Vivendas do Arvoredo



Agência Reguladora Intermunicipal de Saneamento do
Rio Grande do Sul

ANEXO II - FICHA TÉCNICA SAA

1. CAPTAÇÃO

CAP	Manancial	Descrição (superficial, subterrâneo)	Localização (endereço completo e coordenadas geodésicas)
Captção em São Francisco de Paula p/abastecer Canela/Gramado	Rio Santa Cruz	Captção superficial	-29.3044, -50.7267
COR CNL JDF 01	Captção subterrânea	Captção subterrânea	-29.3301, -50.7826
Possui outorga: SIOUT 2023/022.437-1 (cap. Superficial)		Validade da outorga: Portaria DRHS 04/2024 (04/03/2025) (cap. Superficial)	
Possui outorga: SIOUT 2018/009.001-1 (cap. Subterrânea)		Validade da outorga: Res. CRH 402/2022 (31/12/2026) (cap. Subterrânea)	
Informar qual a medida crítica (Mínima) da captação: 1,0m (cap. Superficial)		Informar qual a medida crítica (Máxima) da captação: 10,00m (cap. Superficial)	

2. TRATAMENTO

ETA	Vazão de projeto (m³/h)	Vazão média (m³/h)	Descrição (n. decantadores, filtros, municípios atendidos)	Localização (endereço completo e coordenadas geodésicas)
I	350	350	Possui 4 decantadores, 2 floculadores, 4 filtros, atende o município de Canela e Gramado (em partes)	-29.35805560, -50.80166670
II	1162	1162	Possui 4 decantadores, 2 floculadores, 18 filtros, atende Canela e Gramado (em partes)	-29.34055560, -50.79055560
Tempo de funcionamento (h/dia): ETA I – 23h19min (média) ETA II – 23h40min (média)				
OBS: Anexar Licença de Operação (ou dispensa de Licenciamento) e MTR ou Ordem de Serviço do recolhimento do lodo.				

3. ESTAÇÃO DE BOMBEAMENTO

EB	Localização (endereço completo e coordenadas geodésicas)	Descrição
01	29°18'18,68" S 50°43'12,50" O (poço da faca)	Captção superficial de água bruta
02	29°20'26,85" S 50°47'23,84" O	Tem a função de abastecer Gramado a partir da ETA 02, além de complementar o abastecimento de Canela, contribuindo em nível o enterrado da ETA 01 e setores pontuais da cidade. A quantificação da vazão da água exportada de Canela para Gramado é feita junto ao Booster Florybal, na divisa entre Canela e Gramado.
03 + 03A	29°21'31,78" S 50°48'09,29" O	(03) Abastece em marcha a maior parte de Canela, com um reservatório de compensação R06 - Vila Diva. (03A) Tem a função de abastecer os reservatórios elevados dentro da ETA 01, os reservatórios R04 e R05, responsáveis por fornecer água de processo à estação, além de abastecer

Agesan – RS

CNPJ: 32.466.876/0001-14

Rua Félix da Cunha, n. 1.009 – Sala 802, Moinhos de Vento – Porto Alegre/RS – CEP: 90570-001

e-mail: fiscalizacao@agesan-rs.com.br

Revisão 02 (30/12/2022)



Agência Reguladora Intermunicipal de Saneamento do
Rio Grande do Sul

		a área central de Canela.
04	29°22'08,30"S 50°47'58,20"O	Tem função de abastecer em torno de 30% da área de Canela, com um reservatório de compensação R07 - Fundo do Campo.
05	29°22'08,02"S 50°48'57,79"O	Tem a função de abastecer a área central do loteamento Quinta da Serra.
06	29°21'48,97"S 50°50'12,95"O	Tem a função de abastecer o reservatório elevado do loteamento Vivendas da Serra.
07	29°22'00,07"S 50°50'05,42"O	Tem a função de abastecer a rua Santalizio.

4. ADUTORAS

ADT	Origem	Destino	Pressão	Água	Material	DN	Extensão (m)
01	EB 01	ETA II	245 m.c.a	Bruta	Ferro flex	400	9.130
02	EB 01	ETA I	270 m.c.a	Bruta	Ferro flex	300	10.400
03	EB 01	Adutora 01	245 m.c.a	Bruta	Ferro flex	600	2.970
04	ETA II	Reservatório Serrano - Gramado	50 m.c.a	Tratada	Ferro flex	400	12.700
Total							35.200

5. RESERVATÓRIOS

RES	Tipo	Função	Material	Localização (endereço completo e coordenadas geodésicas)	Volume (m³)	Data última inspeção sanitária
01	Semi-enterrado	Reservação	Concreto	Rua Júlio Travi, 30	1500	07/08/2023
02	Elevado	Reservação	Concreto	Rua Júlio Travi, 30	250	07/08/2023
03	Semi-enterrado	Reservação	Concreto	Rua João Simplício, 760	1500	07/08/2023
04	Elevado	Reservação	Concreto	Rua João Simplício, 760	250	07/08/2023
05	Elevado	Reservação	Concreto	Rua João Simplício, 760	100	07/08/2023
06	Semi-enterrado	Reservação	Concreto	Rua das Galhas, 33	1500	09/08/2023
07	Semi-enterrado	Reservação	Concreto	Rua Rui Barbosa, 620	500	08/08/2023
08	Elevado	Reservação	Aço	Rua das Galhas, 33	30	09/08/2023
09	Elevado	Reservação	Aço	RS 235 Saiqui/Parque dos Rodeios	20	29/07/2024
10	Elevado	Reservação	Concreto	Av do Parque, Cond. Lage de Pedra	100	29/07/2024
11	Elevado	Reservação	Inox	Condomínio Vivendas da Serra	30	29/07/2024
12	Apoiado	Reservação	Aço vitrificado	Rua Júlio Travi, 30	3000	14/06/2023
13	Apoiado	Proteção		Rua Oito de Abril, 379	10	29/07/2024
14	Outros	Reservação	Metálico	Rua Júlio Travi, 30	100	01/09/2022
Total						

Agesan – RS

CNPJ: 32.466.876/0001-14

Rua Félix da Cunha, n. 1.009 – Sala 802, Moinhos de Vento – Porto Alegre/RS – CEP: 90570-001

e-mail: fiscalizacao@agesan-rs.com.br

Revisão 02 (30/12/2022)



Agência Reguladora Intermunicipal de Saneamento do
Rio Grande do Sul

6. REDES DE DISTRIBUIÇÃO

RDD	Tipo (DN mm)	Atendimento	Material	Extensão (m)
01	32		Dist. Prec.	4.196
02	60		FC	11.432
03	75		FC	3.800
04	100		FC	4.300
05	125		FC	460
06	150		FC	2.800
07	200		FC	3.600
08	150		FoFo	3.800
09	40		PVC	1.344
10	50		PVC	900
11	60		PVC	95.389
12	75		PVC	3.000
13	85		PVC	30.229
14	100		PVC	13.000
15	100		PVC DEFoFo	8.900
16	200		PVC DEFoFo	6.500
Total				193.650

7. MACROMEDIDORES

MAC	Tipo	Descrição	Localização
01		Poço JDF-01	-29.3301, -50.7826
02	Inserção	ETA I – Saída	-29.35805560, -50.80166670
03	Inserção	ETA II	-29.34055560, -50.79055560
04	Eletromagnético	ETA II – Bairro Canelinha	-29.34055560, -50.79055560
05	Eletromagnético	ETA II – Saída 80	-29.34055560, -50.79055560
06	Eletromagnético	ETA II – Recalque	-29.34055560, -50.79055560
07	Inserção	Divisa com Gramado	

8. VÁLVULA REGULADORA DE PRESSÃO (VRP)

VRP	Tipo	Descrição	Localização
01	Comando mecânico		S - 29° 20'25.7" O - 050° 47'25.4"
02	Comando mecânico		S - 29° 22'01.2" O - 050° 46'58.2"
03	Comando mecânico		S - 29° 23'02,8" O - 050° 48'16.6"
04	Comando mecânico		S - 29° 23'07.4" O - 050° 48'48.6"
05	Comando mecânico		S - 29° 23' 09.4" O - 050° 48' 43.2"
06	Comando mecânico		S - 29° 23' 30.8" O - 050° 48' 48.4"
07	Comando mecânico		S - 29° 23' 49.0" O - 050° 48' 54.9"
08	Comando mecânico		S - 29° 23' 52.7" O - 050° 48' 15.7"
09	Comando piloto		S - 29° 21' 07.9" O - 050° 49' 30.5"

Agesan – RS

CNPJ: 32.466.876/0001-14

Rua Félix da Cunha, n. 1.009 – Sala 802, Moinhos de Vento – Porto Alegre/RS – CEP: 90570-001

e-mail: fiscalizacao@agesan-rs.com.br

Revisão 02 (30/12/2022)



Agência Reguladora Intermunicipal de Saneamento do
Rio Grande do Sul

10	Comando mecânico paralelo		S - 29° 21' 00.2" O - 050° 49' 50.4"
11	Comando mecânico		S - 29° 21' 17.8" O - 050° 47' 48.7"
12	Comando mecânico		S - 29° 22' 33.3" O - 050° 48' 35.3"
13			S - 29° 21' 33.1" O - 050° 47' 31.5"

9. INVERSORES DE FREQUÊNCIA

INV	Sistema	Descrição	Localização
1	EBA 01	5 inversores com partida e parada em rampa	29°18'18,68" S 50°43'12,50" O
2	EBA 02	4 inversores com partida e parada em rampa e 1 em malha fechada	29°20'26,85" S 50°47'23,84" O
3	EBA 03	2 inversores em malha fechada e 1 com partida e parada em rampa	29°21'31,78" S 50°48'09,29" O
4	EBA 04	1 inversor em malha fechada	29°22'08,30"S 50°47'58,20"O
5	EBA 07	1 inversor em malha fechada	29°22'00,07"S 50°50'05,42"O
6	JDF 01	1 inversor em malha fechada	-29.3301, -50.7826

10. PONTOS DE MEDIÇÃO DE PRESSÕES MONITORADOS

PONTO	Sistema	Descrição	Localização
1	EBA 01	Ponto de controle de pressão com comunicação em tempo real	29°18'18,68" S 50°43'12,50" O
2	EBA 02	Ponto de controle de pressão com comunicação em tempo real	29°20'26,85" S 50°47'23,84" O
3	EBA 03	Ponto de controle de pressão com comunicação em tempo real	29°21'31,78" S 50°48'09,29" O
4	EBA 04	Ponto de controle de pressão com comunicação em tempo real	29°22'08,30"S 50°47'58,20"O
5	PCP 05	Ponto de controle de pressão com comunicação em tempo real	29°21'12,98"S 50°47'57,68"O
6	EBA 06	Ponto de controle de pressão com comunicação em tempo real	29°21'48,97"S 50°50'12,95"O
7	EBA 07	Ponto de controle de pressão com comunicação em tempo	29°22'00,07"S 50°50'05,42"O

Agesan – RS

CNPJ: 32.466.876/0001-14

Rua Félix da Cunha, n. 1.009 – Sala 802, Moinhos de Vento – Porto Alegre/RS – CEP: 90570-001

e-mail: fiscalizacao@agesan-rs.com.br

Revisão 02 (30/12/2022)



Agência Reguladora Intermunicipal de Saneamento do
Rio Grande do Sul

		real	
--	--	------	--

11. PEÇAS E ACESSÓRIOS ESPECIAIS

ESP	Sistema	Peça	Localização

12. TRAVESSIAS

TRA	Sistema	Tipo	Interferência	Localização

13. N. Total de ligações	14.113
--------------------------	--------

14. N. Total de economias	25.281
---------------------------	--------

15. Percentual de hidrometração	101.17
---------------------------------	--------

16. Perda mensal (%)	25,15 (ref. Setembro/2024)
----------------------	----------------------------

17. Número de reclamações procedentes do último semestre (NPR)	19 (ref. Setembro/2024)
--	-------------------------

18. Tempo de atendimento ao consumidor (horas) do último semestre (TAC)	65,08 h (ref. Set/2024 a Abr/2024)
---	------------------------------------

19. Índice de satisfação do cliente (ISC) da última pesquisa realizada.	
---	--

Henrique Gonçalves Mendes

Márcio Tochetto

HENRIQUE GONÇALVES MENDES GERENTE DE OPERAÇÕES REGIONAL SUPERINT. NORTE CORSAN	MÁRCIO TOCHETTO GERENTE DE OPERAÇÕES – SAA E SES SUPERINT. NORTE CORSAN
--	---

ELABORAÇÃO: HUGO HENZEL STEINNER – ANL. DE OPERAÇÕES - SUPERINT. NORTE CORSAN - REGULAÇÃO TÉCNICA

Agesan – RS

CNPJ: 32.466.876/0001-14

Rua Félix da Cunha, n. 1.009 – Sala 802, Moinhos de Vento – Porto Alegre/RS – CEP: 90570-001

e-mail: fiscalizacao@agesan-rs.com.br

Revisão 02 (30/12/2022)



Agência Reguladora Intermunicipal de Saneamento do
Rio Grande do Sul

ANEXO II - FICHA TÉCNICA SES

1. EMISSÁRIO

EM	Receptor	Descrição	Localização (endereço completo e coordenadas geodésicas)
01	Arroio Chacrão	Tubulação PVC até encontrar a rede pluvial	Gustavo Müller 262 (-29.368471, -50.791590)

2. TRATAMENTO

ETE	Vazão de projeto (m³/h)	Vazão média (m³/h)	Descrição (n. fossas, filtros, aerador)	Localização (endereço completo e coordenadas geodésicas)
Araci Correa	3,6	2,4	Tratamento Preliminar: gradeamento e desarenador. Tratamento Primário: 2 tanques sépticos. Tratamento Secundário: 2 filtros anaeróbios	Esquina das Ruas Francisco Bertolucci, Gustavo Müller 262 (-29.367842, -50.792397)
Tempo de funcionamento (h/dia): 24 horas/dia				
OBS: Anexar Licença de Operação (ou dispensa de Licenciamento) e MTR ou Ordem de Serviço do recolhimento do lodo.				

3. ESTAÇÃO DE BOMBEAMENTO

EB	Localização (endereço completo e coordenadas geodésicas)	Descrição

4. ADUTORAS

ADT	Origem	Destino	Material	DN	Extensão (m)
Total					

5. REDES COLETORAS

RDD	Tipo	Atendimento	Material	Extensão (m)
	100 mm		PVC	900
	150 mm		PVC	1.910
Total				

6. PEÇAS E ACESSÓRIOS ESPECIAIS

ESP	Sistema	Peça	Localização

7. TRAVESSIAS

TRA	Sistema	Tipo	Interferência	Localização

AGESAN – RS

CNPJ: 32.466.876/0001-14

Avenida Guilherme Schell, 5626 – Sala 201, Centro - Canoas/RS – CEP: 92310-000

e-mail: agesan.rs@gmail.com

Revisão 01 (10/07/2020)



Agência Reguladora Intermunicipal de Saneamento do
Rio Grande do Sul

8. N. Total de ligações	180
9. Percentual de economias com esgoto tratado no município	18,13%

Henrique Gonçalves Mendes

Márcio Tochetto

HENRIQUE GONÇALVES MENDES GERENTE DE OPERAÇÕES REGIONAL SUPERINT. NORTE CORSAN	MÁRCIO TOCHETTO GERENTE DE OPERAÇÕES – SAA E SES SUPERINT. NORTE CORSAN
--	---

ELABORAÇÃO: **HUGO HENZEL STEINNER** – ANL. DE OPERAÇÕES - SUPERINT. NORTE CORSAN - REGULAÇÃO TÉCNICA



Agência Reguladora Intermunicipal de Saneamento do
Rio Grande do Sul

ANEXO II - FICHA TÉCNICA SES

1. EMISSÁRIO

EM	Receptor	Descrição	Localização (endereço completo e coordenadas geodésicas)
01	Arroio Cascão	Tubulação de PVC até o penhasco na margem do arroio Cascão.	Margem do arroio Cascão (-29.368434, -50.788889)

2. TRATAMENTO

ETE	Vazão de projeto (m³/h)	Vazão média (m³/h)	Descrição (n. fossas, filtros, aerador)	Localização (endereço completo e coordenadas geodésicas)
Chacrão 1	3,6	2,2	Tratamento Preliminar: gradeamento e desarenador. Tratamento Primário: 1 tanque séptico. Tratamento Secundário: 1 filtro anaeróbio.	Egídio Michaelsen (-29.368427, -50.788645)
Tempo de funcionamento (h/dia): 24 horas/dia				
OBS: Anexar Licença de Operação (ou dispensa de Licenciamento) e MTR ou Ordem de Serviço do recolhimento do lodo.				

3. ESTAÇÃO DE BOMBEAMENTO

EB	Localização (endereço completo e coordenadas geodésicas)	Descrição

4. ADUTORAS

ADT	Origem	Destino	Material	DN	Extensão (m)
Total					

5. REDES COLETORAS

RDD	Tipo	Atendimento	Material	Extensão (m)
	100 mm		PVC	600
	150 mm		PVC	1.443
Total				

6. PEÇAS E ACESSÓRIOS ESPECIAIS

ESP	Sistema	Peça	Localização

7. TRAVESSIAS

TRA	Sistema	Tipo	Interferência	Localização

AGESAN – RS

CNPJ: 32.466.876/0001-14

Avenida Guilherme Schell, 5626 – Sala 201, Centro - Canoas/RS – CEP: 92310-000

e-mail: agesan.rs@gmail.com

Revisão 01 (10/07/2020)



Agência Reguladora Intermunicipal de Saneamento do
Rio Grande do Sul

8. N. Total de ligações	120
9. Percentual de economias com esgoto tratado no município	18,13%

Henrique Gonçalves Mendes

Márcio Tochetto

HENRIQUE GONÇALVES MENDES GERENTE DE OPERAÇÕES REGIONAL SUPERINT. NORTE CORSAN	MÁRCIO TOCHETTO GERENTE DE OPERAÇÕES – SAA E SES SUPERINT. NORTE CORSAN
--	---

ELABORAÇÃO: **HUGO HENZEL STEINNER** – ANL. DE OPERAÇÕES - SUPERINT. NORTE CORSAN - REGULAÇÃO TÉCNICA



Agência Reguladora Intermunicipal de Saneamento do
Rio Grande do Sul

ANEXO II - FICHA TÉCNICA SES

1. EMISSÁRIO

EM	Receptor	Descrição	Localização (endereço completo e coordenadas geodésicas)
01	Arroio Quilombo	Tubulação de PVC	Margem do Arroio Quilombo (-29.376588, -50.843032)

2. TRATAMENTO

ETE	Vazão de projeto (m³/h)	Vazão média (m³/h)	Descrição (n. fossas, filtros, aerador)	Localização (endereço completo e coordenadas geodésicas)
Reserva da Serra	7,9	5,0	Tratamento Preliminar: constituído de gradeamento, desarenador e medidor de vazão. Tratamento Primário: lodos ativados – valos de oxidação, seguido de decantador. Disposição do Lodo: 2 leitos de secagem com recirculação do percolado.	Estrada canela-Parobé (Estrada das Tropas) Vila Dante (-29.377268, -50.843907)
Tempo de funcionamento (h/dia): 24 horas/dia				
OBS: Anexar Licença de Operação (ou dispensa de Licenciamento) e MTR ou Ordem de Serviço do recolhimento do lodo.				

3. ESTAÇÃO DE BOMBEAMENTO

EB	Localização (endereço completo e coordenadas geodésicas)	Descrição
01	EBE Vista do Vale - Rua das Rochas, 148 – Vista do Vale (-29.373958, -50.841700) Loteamento Vista do Vale para ETE Reserva da Serra	Possui quadro de comando, poço com registro de entrada, poço com gradeamento para reter sólidos grosseiros (lixo), dois poços com uma bomba submersível cada um, e poço com a válvula de retenção que evita o retorno de esgoto já bombeado na tubulação.

4. ADUTORAS

ADT	Origem	Destino	Material	DN	Extensão (m)
Total					

5. REDES COLETORAS

RDD	Tipo	Atendimento	Material	Extensão (m)
	100 mm		PVC	1.030
	150 mm		PVC	5.860
Total				

AGESAN – RS

CNPJ: 32.466.876/0001-14

Avenida Guilherme Schell, 5626 – Sala 201, Centro - Canoas/RS – CEP: 92310-000

e-mail: agesan.rs@gmail.com

Revisão 01 (10/07/2020)



Agência Reguladora Intermunicipal de Saneamento do
Rio Grande do Sul

6. PEÇAS E ACESSÓRIOS ESPECIAIS

ESP	Sistema	Peça	Localização

7. TRAVESSIAS

TRA	Sistema	Tipo	Interferência	Localização

8. N. Total de ligações	241
--------------------------------	------------

9. Percentual de economias com esgoto tratado no município	18,13%
---	---------------

Henrique Gonçalves Mendes

Márcio Tochetto

HENRIQUE GONÇALVES MENDES GERENTE DE OPERAÇÕES REGIONAL SUPERINT. NORTE CORSAN	MÁRCIO TOCHETTO GERENTE DE OPERAÇÕES – SAA E SES SUPERINT. NORTE CORSAN
--	---

ELABORAÇÃO: **HUGO HENZEL STEINNER** – ANL. DE OPERAÇÕES - SUPERINT. NORTE CORSAN - REGULAÇÃO TÉCNICA

AGESAN – RS

CNPJ: 32.466.876/0001-14

Avenida Guilherme Schell, 5626 – Sala 201, Centro - Canoas/RS – CEP: 92310-000

e-mail: agesan.rs@gmail.com

Revisão 01 (10/07/2020)



Agência Reguladora Intermunicipal de Saneamento do
Rio Grande do Sul

ANEXO II - FICHA TÉCNICA SES

1. EMISSÁRIO

EM	Receptor	Descrição	Localização (endereço completo e coordenadas geodésicas)
01	Arroio Santa Terezinha	Tubulação de concreto	Margem do Arroio Santa Terezinha (-29.351622, -50.818850)

2. TRATAMENTO

ETE	Vazão de projeto (m³/h)	Vazão média (m³/h)	Descrição (n. fossas, filtros, aerador)	Localização (endereço completo e coordenadas geodésicas)
Santa Terezinha	172,8	72	O tratamento preliminar é composto por gradeamento, desarenador e medidor de vazão. Tratamento primário composto por 1 reator anaeróbico de leito fluidizado –RALF. A disposição do lodo é realizada em 2 leitos de secagem.	Travessa Facelpa, 220 (-29.351279, -50.818624)
Tempo de funcionamento (h/dia): 24				
OBS: Anexar Licença de Operação (ou dispensa de Licenciamento).				

3. ESTAÇÃO DE BOMBEAMENTO

EB	Localização (endereço completo e coordenadas geodésicas)	Descrição
01	EBE Santa Terezinha - Avenida Dom Luiz Guanella, 800 (-29.361392, -50.832164) Loteamento Vivendas da Serra e proximidades para ETE Santa Terezinha	Possui quadro de comando, poço com registro de entrada, poço com gradeamento para reter sólidos grosseiros (lixo), dois poços com uma bomba submersível cada um, e poço com a válvula de retenção que evita o retorno de esgoto já bombeado na tubulação.
02	EBE Altos Pinheiros - Rua dos Gladiolos, 125 Condomínio Alto dos Pinheiros (-29.367333, -50.822086) Condomínio Altos Pinheiros para ETE Santa Terezinha	Possui quadro de comando, poço com registro de entrada, poço com gradeamento para reter sólidos grosseiros (lixo), casa de bombas com válvulas de retenção que evitam o retorno de esgoto já bombeado na tubulação.
03	EBE Vila Suzana - Rua José Galdino da Rosa, 288 – Vila Suzana (-29.353969, -50.820033) Vila Suzana para ETE Santa Terezinha	Possui quadro de comando, poço com registro de entrada, poço com gradeamento para reter sólidos grosseiros (lixo), dois poços com uma bomba submersível cada um, e poço com a válvula de retenção que evita o retorno de esgoto já bombeado na tubulação.

4. REDES COLETORAS, REDE TRONCO E EMISSÁRIO

RDD	Tipo	Atendimento	Material	Extensão (m)
	100 mm		PVC	15.475
	150 mm		PVC	26.451

AGESAN – RS

CNPJ: 32.466.876/0001-14

Avenida Guilherme Schell, 5626 – Sala 201, Centro - Canoas/RS – CEP: 92310-000

e-mail: agesan.rs@gmail.com



Agência Reguladora Intermunicipal de Saneamento do
Rio Grande do Sul

Total	
-------	--

5. PEÇAS E ACESSÓRIOS ESPECIAIS

ESP	Sistema	Peça	Localização

6. N. Total de ligações	3.095
--------------------------------	--------------

Henrique Gonçalves Mendes

Márcio Tochetto

<p>HENRIQUE GONÇALVES MENDES GERENTE DE OPERAÇÕES REGIONAL SUPERINT. NORTE CORSAN</p>	<p>MÁRCIO TOCHETTO GERENTE DE OPERAÇÕES – SAA E SES SUPERINT. NORTE CORSAN</p>
--	---

ELABORAÇÃO: **HUGO HENZEL STEINNER** – ANL. DE OPERAÇÕES - SUPERINT. NORTE CORSAN - REGULAÇÃO TÉCNICA



Agência Reguladora Intermunicipal de Saneamento do
Rio Grande do Sul

ANEXO II - FICHA TÉCNICA SES

1. EMISSÁRIO

EM	Receptor	Descrição	Localização (endereço completo e coordenadas geodésicas)
01	Arroio Canelinha	Tubulação de PVC até a margem do arroio Canelinha.	Margem do arroio Canelinha (-29,346564, -50,810403)

2. TRATAMENTO

ETE	Vazão de projeto (m³/h)	Vazão média (m³/h)	Descrição (n. fossas, filtros, aerador)	Localização (endereço completo e coordenadas geodésicas)
São Luis	14	2,0	Tratamento Preliminar: gradeamento, desarenador e medidor de vazão. Tratamento Primário: 1 tanque séptico. Tratamento secundário: 2 filtros anaeróbios.	Ernildo Valdolino Jackes (-29,346236, -50,810142)

Tempo de funcionamento (h/dia): 24 horas/dia

OBS: Anexar Licença de Operação (ou dispensa de Licenciamento) e MTR ou Ordem de Serviço do recolhimento do lodo.

3. ESTAÇÃO DE BOMBEAMENTO

EB	Localização (endereço completo e coordenadas geodésicas)	Descrição

4. ADUTORAS

ADT	Origem	Destino	Material	DN	Extensão (m)
Total					

5. REDES COLETORAS

RDD	Tipo	Atendimento	Material	Extensão (m)
	100 mm		PVC	2.569
	150 mm		PVC	3.100
Total				

6. PEÇAS E ACESSÓRIOS ESPECIAIS

ESP	Sistema	Peça	Localização

7. TRAVESSIAS

TRA	Sistema	Tipo	Interferência	Localização

AGESAN – RS

CNPJ: 32.466.876/0001-14

Avenida Guilherme Schell, 5626 – Sala 201, Centro - Canoas/RS – CEP: 92310-000

e-mail: agesan.rs@gmail.com

Revisão 01 (10/07/2020)



Agência Reguladora Intermunicipal de Saneamento do
Rio Grande do Sul

8. N. Total de ligações	160
9. Percentual de economias com esgoto tratado no município	18,13%

Henrique Gonçalves Mendes

Márcio Tochetto

HENRIQUE GONÇALVES MENDES GERENTE DE OPERAÇÕES REGIONAL SUPERINT. NORTE CORSAN	MÁRCIO TOCHETTO GERENTE DE OPERAÇÕES – SAA E SES SUPERINT. NORTE CORSAN
--	---

ELABORAÇÃO: **HUGO HENZEL STEINNER** – ANL. DE OPERAÇÕES - SUPERINT. NORTE CORSAN - REGULAÇÃO TÉCNICA



Agência Reguladora Intermunicipal de Saneamento do
Rio Grande do Sul

ANEXO II - FICHA TÉCNICA SES

1. EMISSÁRIO

EM	Receptor	Descrição	Localização (endereço completo e coordenadas geodésicas)
01	Arroio Pulador	Tubulação de PVC até a margem do Arroio Pulador	(-29.35011300, -50.83873400)

2. TRATAMENTO

ETE	Vazão de projeto (m³/h)	Vazão média (m³/h)	Descrição (n. fossas, filtros, aerador)	Localização (endereço completo e coordenadas geodésicas)
Vivendas do Arvoredo	24,08		Rede coletora, Desarenador, medidor de vazão, tanques de aeração, decantadores, tanques de equalização de efluente tratado para desinfecção, e reaeração e leitos de secagem	(-29.35073540, -50.83864020)
Tempo de funcionamento (h/dia): 24h/dia				
OBS: Anexar Licença de Operação (ou dispensa de Licenciamento) e MTR ou Ordem de Serviço do recolhimento do lodo.				

3. ESTAÇÃO DE BOMBEAMENTO

EB	Localização (endereço completo e coordenadas geodésicas)	Descrição
01	(-29.35636500, -50.85156600)	Bombeamento de esgoto bruto

4. ADUTORAS

ADT	Origem	Destino	Material	DN	Extensão (m)
Total					

5. REDES COLETORAS

RDD	Tipo	Atendimento	Material	Extensão (m)
Total				

6. PEÇAS E ACESSÓRIOS ESPECIAIS

ESP	Sistema	Peça	Localização

7. TRAVESSIAS

TRA	Sistema	Tipo	Interferência	Localização

8. N. Total de ligações

--

9. Percentual de economias com esgoto tratado no município

--

Agesan – RS

CNPJ: 32.466.876/0001-14

Rua Félix da Cunha, n. 1.009 – Sala 802, Moinhos de Vento – Porto Alegre/RS – CEP: 90570-001

e-mail: fiscalizacao@agesan-rs.com.br

Revisão 02 (30/12/2022)



Agência Reguladora Intermunicipal de Saneamento do
Rio Grande do Sul

10. Quantidade de extravasamento de Esgoto no ano:	
---	--

Henrique Gonçalves Mendes

Márcio Tochetto

HENRIQUE GONÇALVES MENDES GERENTE DE OPERAÇÕES REGIONAL SUPERINT. NORTE CORSAN	MÁRCIO TOCHETTO GERENTE DE OPERAÇÕES – SAA E SES SUPERINT. NORTE CORSAN
--	---

ELABORAÇÃO: **HUGO HENZEL STEINNER** – ANL. DE OPERAÇÕES - SUPERINT. NORTE CORSAN - REGULAÇÃO TÉCNICA