

REGULAÇÃO RELATÓRIO TÉCNICO DE FISCALIZAÇÃO N. 560/2024 – RTF

Fiscalização Regular no Sistema de Abastecimento de Água e no Sistema de Esgotamento Sanitário de Araricá/RS.

1. CONSIDERAÇÕES PRELIMINARES

No dia 03 de julho de 2024, realizou-se fiscalização do Sistema de Abastecimento de Água (SAA) e do Sistema de Esgotamento Sanitário (SES) da Araricá Saneamento, localizada no município de Araricá.

Os trabalhos de fiscalização e regulação dos municípios consorciados e conveniados à Agesan-RS são amparados, principalmente, nas referências legais e normativas apresentadas no quadro 1.

Quadro 1 – Principais leis, normas, decretos, resoluções, portarias e normas técnicas que norteiam as fiscalizações realizadas pela Agesan-RS.

Referências legais e normativas	Descrição
Lei Federal n. 11.445/2007 e alterações posteriores	Estabelece diretrizes nacionais para o saneamento básico e para a política federal de saneamento básico e dá outras providências.
Resolução Conama n. 357/2005	Dispõe sobre a classificação dos corpos de água e diretrizes ambientais para o seu enquadramento, bem como estabelece as condições e padrões de lançamento de efluentes, e dá outras providências.
Resolução Conama n. 430/2011	Dispõe sobre as condições e padrões de lançamento de efluentes, complementa e altera a Resolução no 357, de 17 de março de 2005, do Conselho Nacional do Meio Ambiente – Conama.
Portaria GM/MS n. 888/2021	Dispõe sobre os procedimentos de controle e de vigilância da qualidade da água para consumo humano e seu padrão de potabilidade.
Decreto Estadual n. 23.430/1974	Dispõe sobre a promoção, proteção e recuperação da Saúde Pública.
Resolução Agesan-RS AGO n. 002/2020	Dispõe sobre os procedimentos relativos às infrações e penalidades aplicáveis, pela Agesan-RS, ao prestador de serviços de abastecimento de água e esgotamento sanitário.
Resolução Agesan-RS CSR n. 005/2021	Institui o programa de redução de perdas da Agesan-RS
Resolução Agesan-RS AGO n. 003/2020	Aprova o manual de fiscalização dos prestadores de serviços de água e esgotamento sanitário da Agesan-RS.
Instrução Normativa DG n. 03/2020	Dispõe sobre as não conformidades recorrentes nas fiscalizações e prazos previstos para resolução das infrações.
Normas regulamentadoras	Disposições complementares ao capítulo V da Consolidação das Leis de Trabalho (CLT), consistindo em obrigações, direitos e deveres a serem cumpridos por empregadores e trabalhadores com o objetivo de garantir trabalho seguro e sadio, prevenindo a ocorrência de doenças e acidentes de trabalho.
Normas Brasileiras - Associação Brasileira de Normas Técnicas (NBR/ABNT)	Normas brasileiras relacionadas aos sistemas de abastecimento de água, sistemas de esgotamento sanitário e serviços correlatos.

2. A FISCALIZAÇÃO

A fiscalização da Araricá Saneamento no município foi na modalidade direta, do tipo regular, sendo a primeira visita a Araricá. Esta foi planejada para um dia, havendo reunião pela manhã, marcando o início das atividades, na qual a equipe da Agesan-RS relatou as responsabilidades dos seus membros para a Araricá Saneamento, apresentando o cronograma de atividades (conforme registrado em Ata de Reunião de Abertura). Com todos cientes do planejamento, a fiscalização foi executada. Esta se encerrou após a verificação e coleta de dados propostos.

3. ESTRUTURAS FISCALIZADAS

3.1. SISTEMA DE ABASTECIMENTO DE ÁGUA (SAA)

3.1.1. CAPTAÇÃO E TRATAMENTO SIMPLIFICADO

A captação de água para o abastecimento em Araricá é realizada em manancial subterrâneo. Existem no município 11 poços tubulares profundos operando inseridos no Sistema Aquífero Botucatu/Pirambóia. Ressalta-se que algumas das captações possui outorga e outras têm Cadastro de Uso da Água – SIOU 0002, contudo estes não foram encaminhados pelo prestador de serviço. De acordo com a Resolução CRH n. 402/2022, tais cadastros regularizam provisoriamente a captação até 31/01/2026. Na tabela 1 estão dispostas as informações dos poços.

Tabela 1 – Dados das captações subterrâneas do município de Araricá.

Código	Nome	Endereço	Q média mensal (m ³ .h ⁻¹)	Método de acionamento*
1	Poço 01 – Koeche	Estrada Servidão Koeche, s/n. Lat: -29,6024 Long: -50,9322	6,0	Remoto
2	Poço 02 – RAP 590	Rua Pedro Schardong, n. 780 Lat: -29,6058 Long: -50,9254	-	Remoto
3	Poço 03 – Serraria	Rua Emili Dientsmann Final de Rua Lat: -29,6072 Long: -50,9244	1,0	Remoto
4	Poço 04 – Laranjeiras	Estrada Servidão Koeche, s/n. Lat: -29,6015 Long: -50,9337	-	Remoto
5	Poço 05 – Obras	Julio Konrath, n. 870 Lat: -29,6147 Long: -50,9292	4,0	Remoto
6	Poço 06 – Creche	Rua Felipe Diefenbach, n. 186 Lat: -29,6127 Long: -50,9280	6,0	Remoto
7	Poço 07 – Camobi	Rua Camobi, n. 265 Lat: -29,3710 Long: -50,5531	-	Remoto
8	Poço 08 – Azaléia	Avenida do Trabalhador, n. 900 Lat: -29,3745 Long: -50,5531	5,0	Remoto
9	Poço 09 – Leopoldo (Raso)	Rua Leopoldo Baum, s/n. Lat: -29,3640 Long: -50,5513	-	-
10	Poço 10 – Bela Vista	Rua Espanha, s/n. Lat: -29,3830 Long: -50,5640	-	-
11	Poço 11 – Coqueiros	Rua Olivia Bender, s/n. Lat: -29,6120 Long: -50,9321	-	Remoto

As águas captadas são tratadas junto a alguns poços, via procedimento simplificado com a aplicação de cloro solução ou pastilha, e em um ponto na rede, na EBAT Campo, via pastilha de cloro, conforme apresentado na figura 1.

Figura 1 – Tratamento de água via cloro pastilha em um ponto na rede localizado na EBAT Campo.



O poço 01 possui uma casa de químico onde é preparado e armazenado o produto empregado no tratamento. A solução de cloro fica armazenada em um tanque com capacidade de 200 litros, para ser aplicada diretamente no poço através de dosador automático. A figura 2 apresenta o poço 01 e o seu tratamento.

Figura 2 – Poço 01 e tratamento com solução de cloro.



Os poços 03, 08 e 11 possuem tratamento com cloro pastilha dosados no próprio poço, conforme apresentado na figura 3. O sistema de tratamento do poço 05 não estava operante, e não foi identificado qualquer tipo de tratamento no poço 06. Os poços 09 e 10 têm as suas águas tratadas diretamente no caminhão pipa através de cloro pastilha. Os demais poços (02, 04 e 07) recebem o tratamento por contato na rede. As figuras 4 e 5 apresentam os registros fotográficos destes poços.

Figura 3 – Tratamento por cloro pastilha nos poços 03, 08 e 11.



Figura 4 – Poços para abastecimento em Araricá: 02, 04, 05, 06.



Figura 5 – Poços para abastecimento em Araricá: 07, 09 e 10.



A água dos poços é coletada em pontos na rede para avaliação de parâmetros básicos, como: cloro residual, turbidez, pH, cor aparente, fluoreto, coliformes totais e *Escherichia coli*. Mensalmente são analisados 6 pontos na rede. Na água dos poços são efetuadas apenas análises microbiológicas com frequência mensal, abaixo do recomendado pela Portaria GM/MS n. 888 de 2021.

Os parâmetros físico-químicos, atualmente, estão sendo analisados no laboratório localizado junto ao poço 02, em Araricá. Os parâmetros microbiológicos são realizados em um laboratório externo, a LICS Super Água.

Os equipamentos utilizados para as análises locais são: turbidímetro da marca HANNA – modelo HI93703; pHmetro da marca Digimed – modelo DM-22; medidor de flúor da marca Digimed – modelo DM-FL; colorímetro para análise de cloro da marca Digimed – modelo DM-COR. O turbidímetro e o pHmetro são aferidos com os padrões antes da realização das análises. Não foram encontrados os registros de calibrações externas dos equipamentos. A figura 6 apresenta a estrutura e equipamentos utilizados no laboratório de Araricá.

Figura 6 – Estrutura do laboratório de análise da água em Araricá.



3.1.2. ESTAÇÃO DE BOMBEAMENTO DE ÁGUA TRATADA (EBAT)

O SAA de Araricá possui 2 elevatórias de água tratada (EBAT Poço 01 e EBAT Campo) do tipo poço seco, onde a bomba é externa ao poço de chegada da água tratada. Atualmente há 8 EBAT's projetadas para execuções futuras.

A tabela 2 apresenta a localização e o tipo de cada EBAT e a figura 7 apresenta as estruturas destas.

Tabela 2 – Dados das Estações de Bombeamento de Água Tratada do município de Araricá.

Código	Nome	Endereço	Tipo
1	EBAT Poço 01	Estrada Servidão Koeche, s/n. Lat: -29,6024 Long: -50,9322	Poço seco
2	EBAT Campo	Rua Felipe Diefenbach n. 86 Lat: -29,6124 Long: -50,9292	Poço seco

Figura 7 – Estações de Bombeamento de Água Tratada em Araricá.

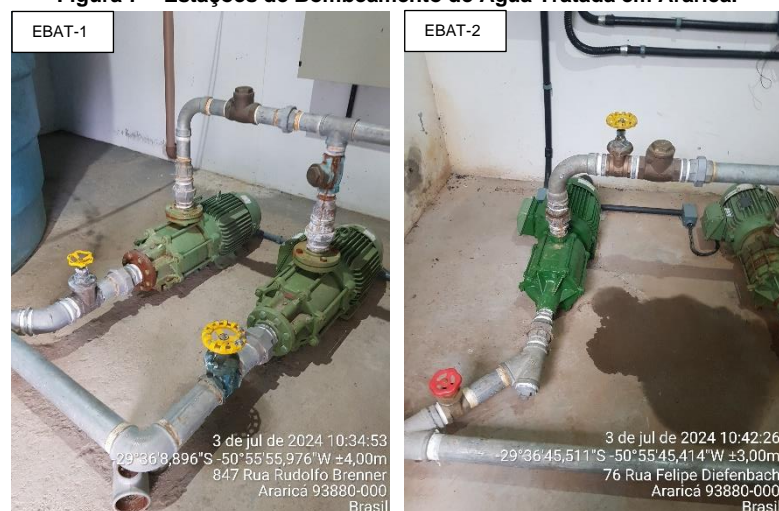

3.1.3. RESERVATÓRIOS

Existem em Araricá 14 reservatórios que compõem o sistema de abastecimento de água, todos com a função de reservação. O município, atualmente, possui uma capacidade de armazenamento de água de 885 m³, porém recentemente o reservatório 05 – Secretaria de Obras foi devolvido à prefeitura. As características dos reservatórios são apresentadas na tabela 3. As figuras 8 e 9 apresentam os registros fotográficos dos reservatórios.

Tabela 3 – Reservatórios de Araricá

Código	Nome	Material	Localização	Volume (m ³)
1	Reservatório Poço 01	Fibra	Estrada Servidão Koeche, s/n. Lat: -29,6024 Long: -50,9322	20
2	Reservatório 590	Metal	Rua Pedro Schardong, n. 780 Lat: -29,6058 Long: -50,9254	590
3	Reservatório 03 - Serraria	Fibra	Rua Emili Dientsmann Final de Rua Lat: -29,6072 Long: -50,9244	20
4	Reservatório 04 - Laranjeiras	Fibra	Estrada Servidão Koeche, s/n. Lat: -29,6015 Long: -50,9337	20
5	Reservatório 05 - Secretaria de Obras	Fibra	Julio Konrath, n. 870 Lat: -29,6147 Long: -50,9292	10 (devolvido)
6	Reservatório 06 - Creche	Fibra	Rua Felipe Diefenbach, n. 186 Lat: -29,6127 Long: -50,9280	3x20
7	Reservatório 07 - Camobi	Fibra	Rua Camobi, n. 265 Lat: -29,3710 Long: -50,5531	20
8	Reservatório 08 - Azaléia	Metal	Avenida do Trabalhador, n. 900 Lat: -29,3745 Long: -50,5531	75
9	Reservatório 09 - Poço raso	Fibra	Rua Leopoldo Baum, s/n. Lat: -29,3640 Long: -50,5513	2x10
10	Reservatório 10 - Bela Vista	Metal	Rua Espanha, s/n. Lat: -29,3830 Long: -50,5640	2x30

Figura 08 – Reservatórios de abastecimento de água em Araricá.



Figura 09 – Reservatório 10 (Bela Vista) de abastecimento de água por caminhão pipa em Araricá.



3.1.4. REDE DE DISTRIBUIÇÃO DE ÁGUA

A rede de distribuição de água do município de Araricá é composta por diferentes materiais e diâmetros, totalizando 24.162 metros de extensão de rede em carga e 50.762 metros existentes. Tais redes são cadastradas em planta baixa no formato digital, mas o sistema de distribuição atualizado não foi encaminhado. A tabela 4 apresenta as características e extensão da rede que abastece o município.

Tabela 4 – Rede de distribuição de água de Araricá.

Diâmetro (mm)	Material	Extensão (m)
DN200	DEFoFo	900
DE50	PEAD	150
DE50	PEAD	368
DN50	PVC	2.110
DN50	PVC	630
DE63	PEAD	160
DN75	PEAD	750*
DE50	PEAD	2.055
DE50	PEAD	1.766
DE50	PEAD	610
DE50	PEAD	1.130
DE50	PEAD	500
DN150	DEFoFo	990
DE50	PEAD	520
DN75	PEAD	6.873
DN85	PVC	950
DE50	PEAD	3.700
DE50	PEAD	Será aberto início de julho 1800
DE50	PEAD/PVC	Em Teste 24.800
DE50	PEAD	Projeto 9.000
DE63	PEAD	Projeto 14.430

3.1.5. MONITORAMENTO HIDRÁULICO

Dos 11 poços de captação de água subterrânea do município de Araricá, apenas 1 (poço 11) possui macromedidor do tipo analógico em operação, conforme verificado durante o processo fiscalizatório. Os demais poços, apesar de terem macromedidores instalados, estes não estão funcionando. O maior reservatório do município (reservatório 590) possui macromedidor do tipo digital instalado e operante. A tabela 5 apresenta as características dos macromedidores em operação.

Tabela 5 – Especificações dos macromedidores em operação de Araricá.

Unidade	Marca	Modelo
Poço 11 - Coqueiros	AKVOMETER	MJ-H – DN40
Reservatório 590	KROHNE	Conaut Waterflux – DN200

3.2. SISTEMA DE ESGOTAMENTO SANITÁRIO (SES)

3.2.1. TANQUE SÉPTICO COLETIVO

O município de Araricá possui 8 Tanques Sépticos Coletivos, compostos por 3 fossas sépticas e filtro anaeróbico, todos com licença de operação municipal. Não há controle das vazões que entram e saem das unidades e não é realizado monitoramento do corpo receptor. A tabela 6 apresenta a localização de cada Tanque Séptico Coletivo e as figuras 10 e 11 os registros fotográficos destas.

Tabela 6 – Tanques Sépticos Coletivos de Araricá

Código	Nome	Localização
1	Arno Weis	Rua Arno Weis, s/n. Lat: -29,6188 Long: -50,9205
2	Campestre	Rua Campestre, s/n. Lat: -29,6189 Long: -50,9262
3	Conceição	Rua da Conceição, s/n. Lat: -29,6171 Long: -50,9297
4	Júlio Konrat	Rua Júlio Konrat, s/n. Lat: -29,6157 Long: -50,9266
5	José Antônio de Oliveira Neto	Rua José Antônio de Oliveira Neto, s/n. Lat: -29,6133 Long: -50,9280
6	Maurício Barani	Rua Maurício Barani, s/n. Lat: -29,6103 Long: -50,9252
7	Morada 2	Rua Professor Martim Frederico Raschke, s/n. Lat: -29,6099 Long: -50,9265
8	Rodolfo Dreyer	Rua Rodolfo Dreyer Lat: -29,6150 Long: -50,9154

Figura 10 – Tanques Sépticos Coletivos em Araricá.



Figura 11 – Tanques Sépticos Coletivos em Araricá.



3.3. UNIDADE DE SANEAMENTO DA ARARICÁ SANEAMENTO

A Unidade de Saneamento (US) da Araricá Saneamento, no município de Araricá, está localizada na Avenida José Antônio de Oliveira Neto, n. 177. A edificação apresenta bom estado de conservação na parte interna e externa, com acessibilidade para pessoas deficientes ou com mobilidade reduzida.

A área de atendimento comercial possui um espaço adequado, limpo e organizado. O quadro de tarifas em vigor está disponível ao público em local de fácil acesso. O código de defesa do consumidor e a carta de serviços da Araricá Saneamento não foram ofertadas ao público. O contato telefônico da Agesan-RS já está sendo divulgado na conta de água do usuário. Na figura 12 é mostrada a estrutura da área comercial da US da Araricá Saneamento e na figura 13 apresenta o depósito de materiais da empresa.

Figura 12 – Área comercial US Araricá Saneamento em Araricá.



Figura 13 – Depósito de materiais da Araricá Saneamento.



O SAA de Araricá possui 540 ligações ativas (até o dia 27/06/2024) e 1414 ligações com água disponível, com 606 economias ativas entre comercial, residencial, pública e industrial e 100% das ligações ativas com conexão à rede. O SES de Araricá não possui um levantamento das ligações, porém não é realizada a cobrança da prestação do serviço ao usuário.

Existe serviço terceirizado no município, prestado por empresas como: Galego Terraplanagem e Desinservice - Saúde Ambiental. A primeira é responsável por fornecer estruturas para a realização de obras, como retroescavadeira, e a última pelo serviço de caminhão pipa. Atualmente, também há a atuação de uma empresa situada em Lajes/SC para executar a varredura de ruas com geofone a fim de detectar vazamentos.

4. CONSIDERAÇÕES FINAIS

A partir da fiscalização executada, foram identificadas não-conformidades (NCs) que seguem anexas a este relatório, no documento intitulado Termo de Não-Conformidade (TNC). A partir da fiscalização direta foram abertas 180 NCs referentes ao SAA e SES do município de Araricá.

Deve a prestadora de serviço providenciar, pessoalmente, a conformação dos itens descritos, relativos às suas instalações, seus equipamentos e seus serviços, com o intuito de concorrer para uma prestação eficiente dos serviços públicos de abastecimento de água e esgotamento sanitário, objetivando o pleno atendimento dos seus usuários e a proteção do meio ambiente.

ENCERRAMENTO

Estes signatários apresentam o presente trabalho concluído, constando de 12 (doze) folhas digitadas apenas de um lado, sendo esta última devidamente datada e assinada, colocando-se à disposição para esclarecimentos.

Porto Alegre, 25 de julho de 2024.

Participante da fiscalização:

Documento assinado digitalmente
 DANIEL LUZ DOS SANTOS
Data: 27/08/2024 21:18:09-0300
Verifique em <https://validar.iti.gov.br>

Daniel Luz dos Santos
Coordenador de fiscalização

Participante da fiscalização e elaborador(a) do relatório:

Documento assinado digitalmente
 FABIANE BERNARDI DE SOUZA
Data: 07/08/2024 15:36:10-0300
Verifique em <https://validar.iti.gov.br>

Fabiane Bernardi de Souza
Agente de fiscalização

De acordo:

Documento assinado digitalmente
 EMANUELE BAIFUS MANKE
Data: 06/08/2024 13:32:49-0300
Verifique em <https://validar.iti.gov.br>

Emanuele Baifus Manke
Diretora de Regulação

ANEXO I

TERMO DE NÃO CONFORMIDADE (TNC)

TNC N.: 560/2024

1. ÓRGÃO FISCALIZADOR

RAZÃO SOCIAL: Agência Reguladora Intermunicipal de Saneamento do Rio Grande do Sul (AGESAN-RS)
ENDEREÇO: Rua Félix da Cunha, n. 1009 – Sala 802, Floresta – Porto Alegre/RS
TELEFONE E EMAIL: (51) 3075-9576; fiscalizacao@agesan-rs.com.br

2. CONCESSIONÁRIA

RAZÃO SOCIAL: Araricá Saneamento
ENDEREÇO: Av. José Antônio de Oliveira Neto, 177 – Centro, Araricá
TELEFONE E EMAIL: (51) 2747-2828; eng@araricasaneamento.com.br

3. RESUMO DO TERMO DE NÃO CONFORMIDADE

Na ação de fiscalização, sobre as condições técnico-operacionais e comerciais para verificação da qualidade de atendimento dos sistemas de abastecimento de água e esgotamento sanitário no município de Araricá/RS, bem como sobre as demais obrigações do prestador junto aos usuários e à AGESAN-RS, foram constatados procedimentos que devem estar de acordo com os regulamentos da AGESAN-RS, com o instrumento contratual e com a Legislação em vigor. Os fatos apurados pela equipe de fiscalização da AGESAN-RS, no ato realizado em 03/07/2024 estão detalhados no Anexo I e as ações a serem implantadas pela concessionária, bem como seus prazos, são descritos no Anexo II. Conforme Resolução AGO 002/2020, a não correção da transgressão no prazo estabelecido pela Agência Reguladora poderá resultar na aplicação da multa diária.

4. RESPONSÁVEL PELA AÇÃO DE FISCALIZAÇÃO

NOME: Daniel Luz dos Santos
TELEFONE: (51) 2500-7235

CARGO: Coordenador de Fiscalização
EMAIL: fiscalizacao@agesan-rs.com.br

NOME: Fabiane Bernardi de Souza
TELEFONE: (51) 2500-7235

CARGO: Agente de Fiscalização
EMAIL: fiscalizacao@agesan-rs.com.br

5. RESPONSÁVEL PELA EMISSÃO DO TNC

NOME: Fabiane Bernardi de Souza
TELEFONE: (51) 2500-7235

CARGO: Agente de Fiscalização
EMAIL: fiscalizacao@agesan-rs.com.br

Porto Alegre, 25 de julho de 2024.



Documento assinado digitalmente

FABIANE BERNARDI DE SOUZA
Data: 07/08/2024 15:36:10-0300
Verifique em <https://validar.iti.gov.br>

Fabiane Bernardi de Souza
Agente de fiscalização



Documento assinado digitalmente

EMANUELE BAIFUS MANKE
Data: 06/08/2024 13:32:49-0300
Verifique em <https://validar.iti.gov.br>

Emanuele Baifus Manke
Diretora de Regulação

ANEXOS I e II - 560/2024 - TNC

NC	CÓDIGO DA NC	UNIDADE	Poço 01 - Koeche
1	10.3	CONSTATAÇÃO	Não foi encaminhado o documento da outorga ou do Comprovante de Cadastro de Uso da Água - SIOUT 0002.
GRUPO	PRAZO	NÃO CONFORMIDADE	Deixar de prestar informações ao órgão fiscalizatório.
2	90 dias	OBSERVAÇÃO	

NC	CÓDIGO DA NC	UNIDADE	Poço 01 - Koeche
2	10.9	CONSTATAÇÃO	Acúmulo de resíduos dentro da caixa de concreto onde fica o poço, podendo contaminar a sua água e causar danos estruturais, como na bomba, além da atração de vetores.
GRUPO	PRAZO	NÃO CONFORMIDADE	Falta de conservação e manutenção preventiva de unidade.
2	365 dias	OBSERVAÇÃO	

REGISTRO 1



NC	CÓDIGO DA NC	UNIDADE	Poço 01 - Koeche
3	10.9	CONSTATAÇÃO	Acúmulo de água dentro de tubulação onde está a caixa de concreto do poço, podendo atrair vetores ao local.
GRUPO	PRAZO	NÃO CONFORMIDADE	Falta de conservação e manutenção preventiva de unidade.
2	365 dias	OBSERVAÇÃO	

REGISTRO 1



ANEXOS I e II - 560/2024 - TNC

NC	CÓDIGO DA NC	UNIDADE	Poço 01 - Koeche
4	10.9	CONSTATAÇÃO	Falta de organização da fiação elétrica do poço.
GRUPO	PRAZO	NÃO CONFORMIDADE	Falta de conservação e manutenção preventiva de unidade.
2	365 dias	OBSERVAÇÃO	

REGISTRO 1



REGISTRO 2



NC	CÓDIGO DA NC	UNIDADE	Poço 01 - Koeche
5	10.12	CONSTATAÇÃO	Há um furo na tampa, a qual está parcialmente coberto por uma camada de silicone.
GRUPO	PRAZO	NÃO CONFORMIDADE	A tampa do poço não protege de contaminações superficiais.
2	180 dias	OBSERVAÇÃO	

REGISTRO 1



NC	CÓDIGO DA NC	UNIDADE	Poço 01 - Koeche
6	10.12	CONSTATAÇÃO	A tubulação por onde passa o sensor do poço não está vedada, o que permite contaminações superficiais.
GRUPO	PRAZO	NÃO CONFORMIDADE	A tampa do poço não protege de contaminações superficiais.
2	180 dias	OBSERVAÇÃO	

REGISTRO 1



ANEXOS I e II - 560/2024 - TNC

NC	CÓDIGO DA NC	UNIDADE	Área Comercial
7	7.5	CONSTATAÇÃO	Não existe método de aferição para a macromedidação.
GRUPO	PRAZO	NÃO CONFORMIDADE	Falta de conservação e manutenção preventiva dos macromedidores.
2	180 dias	OBSERVAÇÃO	

NC	CÓDIGO DA NC	UNIDADE	Poço 01 - Koeche
8	10.16	CONSTATAÇÃO	Não há estrutura de tubulação de respiro (dreno) no poço, sendo que a tubulação por onde passa o sensor está funcionando como um respiro precário.
GRUPO	PRAZO	NÃO CONFORMIDADE	Ausência de tubulação de ventilação protegidas com tela e com cobertura que impeça a entrada de água de chuva e limite a entrada de poeira.
2	90 dias	OBSERVAÇÃO	De acordo com a NBR 12244, o dreno do poço deve estar livre.

REGISTRO 1



NC	CÓDIGO DA NC	UNIDADE	Poço 01 - Koeche
9	10.18	CONSTATAÇÃO	O macromedidor não está operando.
GRUPO	PRAZO	NÃO CONFORMIDADE	Ausência de instrumento permanente de medição e controle de vazão no poço.
2	365 dias	OBSERVAÇÃO	

REGISTRO 1



REGISTRO 2



ANEXOS I e II - 560/2024 - TNC

NC	CÓDIGO DA NC	UNIDADE	Poço 01 - Koeche
10	10.22	CONSTATAÇÃO	Tina de produto químico sem identificação.
GRUPO	PRAZO	NÃO CONFORMIDADE	Falta de identificação de produtos químicos.
2	90 dias	OBSERVAÇÃO	

REGISTRO 1



REGISTRO 2



NC	CÓDIGO DA NC	UNIDADE	Poço 01 - Koeche
11	10.22	CONSTATAÇÃO	Há buracos na tampa da tina, podendo haver contaminação.
GRUPO	PRAZO	NÃO CONFORMIDADE	Armazenamento inadequado de produtos químicos.
2	90 dias	OBSERVAÇÃO	

REGISTRO 1



NC	CÓDIGO DA NC	UNIDADE	Poço 01 - Koeche
12	10.23	CONSTATAÇÃO	Bombona de produto químico empregado no tratamento sem identificação. Não foi possível verificar a validade.
GRUPO	PRAZO	NÃO CONFORMIDADE	Falta de identificação de produtos químicos.
2	90 dias	OBSERVAÇÃO	

REGISTRO 1



ANEXOS I e II - 560/2024 - TNC

NC	CÓDIGO DA NC	UNIDADE	Poço 01 - Koeche
13	10.24	CONSTATAÇÃO	A FISPQ do produto químico utilizado no processo de desinfecção da água do poço não está disponíveis na área do tratamento/ ou posicionada em local de fácil visibilidade.
GRUPO	PRAZO	NÃO CONFORMIDADE	Não proporcionar a segurança das edificações e dos operadores.
2	365 dias	OBSERVAÇÃO	De acordo com a NR 26, laboratórios químicos devem possuir em suas dependências FISPQ.

NC	CÓDIGO DA NC	UNIDADE	EBAT - Poço 01
14	2.1	CONSTATAÇÃO	Não há identificação na área da Estação de Bombeamento de Água Tratada.
GRUPO	PRAZO	NÃO CONFORMIDADE	Inexistência de placa de identificação da área da EBA.
2	365 dias	OBSERVAÇÃO	

NC	CÓDIGO DA NC	UNIDADE	EBAT - Poço 01
15	2.6	CONSTATAÇÃO	Não há estruturas de drenagem, composta por declividade ou canaleta, na área de bombeamento.
GRUPO	PRAZO	NÃO CONFORMIDADE	Drenagem da estrutura inadequada.
2	365 dias	OBSERVAÇÃO	

REGISTRO 1



REGISTRO 2



ANEXOS I e II - 560/2024 - TNC

NC	CÓDIGO DA NC	UNIDADE	EBAT - Poço 01
16	2.9	CONSTATAÇÃO	Existe um quadro de comando sem utilização, o qual necessita ser removido da área de bombeamento.
GRUPO	PRAZO	NÃO CONFORMIDADE	Acúmulo de resíduos em local inapropriado e/ou armazenamento inadequado.
2	90 dias	OBSERVAÇÃO	

REGISTRO 1



NC	CÓDIGO DA NC	UNIDADE	Reservatório - Poço 01
17	6.1	CONSTATAÇÃO	Não existe identificação na área do reservatório.
GRUPO	PRAZO	NÃO CONFORMIDADE	Inexistência de placa de identificação do reservatório.
2	365 dias	OBSERVAÇÃO	

NC	CÓDIGO DA NC	UNIDADE	Reservatório - Poço 01
18	6.10	CONSTATAÇÃO	Não há guarda-corpo na laje em que o reservatório está apoiado, podendo haver risco de queda a operadores que transitam no local.
GRUPO	PRAZO	NÃO CONFORMIDADE	Não proporcionar a segurança das edificações e dos operadores.
2	365 dias	OBSERVAÇÃO	

REGISTRO 1



ANEXOS I e II - 560/2024 - TNC

NC	CÓDIGO DA NC	UNIDADE	Reservatório - Poço 01
19	6.14	CONSTATAÇÃO	A escada para acesso à laje em que o reservatório está apoiado não está adequada, pois não encontra-se fixa à estrutura e está danificada, representando risco aos operadores.
GRUPO	PRAZO	NÃO CONFORMIDADE	Não proporcionar a segurança das edificações e dos operadores.
2	365 dias	OBSERVAÇÃO	

REGISTRO 1



NC	CÓDIGO DA NC	UNIDADE	Reservatório - Poço 01
20	6.17	CONSTATAÇÃO	Acúmulo de resíduos próximo ao reservatório.
GRUPO	PRAZO	NÃO CONFORMIDADE	Acúmulo de resíduos em local inapropriado e/ou armazenamento inadequado.
2	90 dias	OBSERVAÇÃO	

REGISTRO 1



NC	CÓDIGO DA NC	UNIDADE	Poço 02
21	10.1	CONSTATAÇÃO	Não existe identificação da área do poço.
GRUPO	PRAZO	NÃO CONFORMIDADE	Inexistência de placa de identificação da área da captação.
2	365 dias	OBSERVAÇÃO	

ANEXOS I e II - 560/2024 - TNC

NC	CÓDIGO DA NC	UNIDADE	Poço 02
22	10.3	CONSTATAÇÃO	Não foi encaminhado o documento da outorga ou do Comprovante de Cadastro de Uso da Água - SIOUT 0002.
GRUPO	PRAZO	NÃO CONFORMIDADE	Deixar de prestar informações ao órgão fiscalizatório.
2	90 dias	OBSERVAÇÃO	

NC	CÓDIGO DA NC	UNIDADE	Poço 02
23	10.9	CONSTATAÇÃO	Acúmulo de resíduos dentro da caixa de concreto do poço.
GRUPO	PRAZO	NÃO CONFORMIDADE	Falta de conservação e manutenção preventiva de unidade.
2	365 dias	OBSERVAÇÃO	

REGISTRO 1



NC	CÓDIGO DA NC	UNIDADE	Poço 02
24	10.16	CONSTATAÇÃO	A tubulação de respiro do poço (dreno), encontra-se fechada (não está livre). O dreno deve possuir orifícios posicionados de tal maneira que limitem a entrada de contaminates e água da chuva.
GRUPO	PRAZO	NÃO CONFORMIDADE	Ausência de tubulação de ventilação protegidas com tela e com cobertura que impeça a entrada de água de chuva e limite a entrada de poeira.
2	90 dias	OBSERVAÇÃO	De acordo com a NBR 12244, o dreno do poço deve estar livre.

REGISTRO 1



ANEXOS I e II - 560/2024 - TNC

NC	CÓDIGO DA NC	UNIDADE	Poço 02
25	10.18	CONSTATAÇÃO	O macromedidor não está operando.
GRUPO	PRAZO	NÃO CONFORMIDADE	Ausência de instrumento permanente de medição e controle de vazão no poço.
2	365 dias	OBSERVAÇÃO	

REGISTRO 1



NC	CÓDIGO DA NC	UNIDADE	Reservatório 590
26	6.8	CONSTATAÇÃO	Tubulação de extravasamento do reservatório sem proteção com tela.
GRUPO	PRAZO	NÃO CONFORMIDADE	Ausência de tubulação de extravasamento protegida com tela e com cobertura que impeça a entrada de água de chuva e limite a entrada de poeira.
2	90 dias	OBSERVAÇÃO	

REGISTRO 1



NC	CÓDIGO DA NC	UNIDADE	Reservatório 590
27	6.11	CONSTATAÇÃO	A última limpeza do reservatório ocorreu a um ano, em julho de 2023.
GRUPO	PRAZO	NÃO CONFORMIDADE	Não prever a limpeza de reservatório de água no intervalo mínimo de um ano.
2	180 dias	OBSERVAÇÃO	

ANEXOS I e II - 560/2024 - TNC

NC	CÓDIGO DA NC	UNIDADE	Reservatório 590
28	6.12	CONSTATAÇÃO	O para-raio existente não está com a fiação que conduz à terra isolada.
GRUPO	PRAZO	NÃO CONFORMIDADE	Não proporcionar a segurança das edificações e dos operadores.
2	365 dias	OBSERVAÇÃO	

REGISTRO 1



REGISTRO 2



NC	CÓDIGO DA NC	UNIDADE	Reservatório 590
29	6.17	CONSTATAÇÃO	O tubo de entrada do sensor, localizado no topo do reservatório, não está vedado, permitindo a entrada de contaminantes.
GRUPO	PRAZO	NÃO CONFORMIDADE	Falta de conservação e manutenção preventiva de unidade.
2	180 dias	OBSERVAÇÃO	

REGISTRO 1

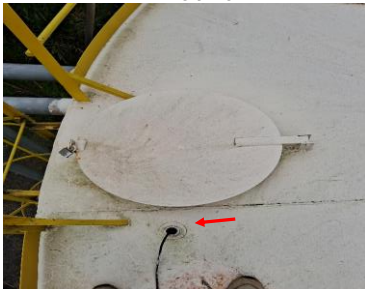

NC	CÓDIGO DA NC	UNIDADE	Poço 03 - Serraria
30	10.3	CONSTATAÇÃO	Não foi encaminhado o documento da outorga ou do Comprovante de Cadastro de Uso da Água - SIOUT 0002.
GRUPO	PRAZO	NÃO CONFORMIDADE	Deixar de prestar informações ao órgão fiscalizatório.
2	90 dias	OBSERVAÇÃO	

ANEXOS I e II - 560/2024 - TNC

NC	CÓDIGO DA NC	UNIDADE	Poço 03 - Serraria
31	10.12	CONSTATAÇÃO	Há um furo na tampa, por onde entra a fiação elétrica do poço.
GRUPO	PRAZO	NÃO CONFORMIDADE	A tampa do poço não protege de contaminações superficiais.
2	180 dias	OBSERVAÇÃO	

REGISTRO 1



NC	CÓDIGO DA NC	UNIDADE	Poço 03 - Serraria
32	10.12	CONSTATAÇÃO	A tubulação por onde passa o sensor do poço não está vedada, o que permite contaminações superficiais.
GRUPO	PRAZO	NÃO CONFORMIDADE	A tampa do poço não protege de contaminações superficiais.
2	180 dias	OBSERVAÇÃO	

REGISTRO 1



NC	CÓDIGO DA NC	UNIDADE	Poço 03 - Serraria
33	10.15	CONSTATAÇÃO	Há vazamento na tubulação próximo ao registro por onde passa a água que entra no dispositivo de tratamento com cloro pastilha.
GRUPO	PRAZO	NÃO CONFORMIDADE	Falta de conservação e manutenção preventiva de unidade.
2	365 dias	OBSERVAÇÃO	

REGISTRO 1



REGISTRO 2



ANEXOS I e II - 560/2024 - TNC

NC	CÓDIGO DA NC	UNIDADE	Poço 03 - Serraria
34	10.16	CONSTATAÇÃO	Não há estrutura de tubulação de respiro (dreno) no poço, sendo que a tubulação por onde passa o sensor está funcionamento como um respiro precário.
GRUPO	PRAZO	NÃO CONFORMIDADE	Ausência de tubulação de ventilação protegidas com tela e com cobertura que impeça a entrada de água de chuva e limite a entrada de poeira.
2	90 dias	OBSERVAÇÃO	De acordo com a NBR 12244, o dreno do poço deve estar livre.

REGISTRO 1



NC	CÓDIGO DA NC	UNIDADE	Área Comercial
35	7.23	CONSTATAÇÃO	Não foi encaminhado o cadastro atualizado das redes do SAA.
GRUPO	PRAZO	NÃO CONFORMIDADE	Deixar de prestar informações ao órgão fiscalizatório.
2	90 dias	OBSERVAÇÃO	

NC	CÓDIGO DA NC	UNIDADE	Área Comercial
36	7.24	CONSTATAÇÃO	Não existe cadastro das redes do SES.
GRUPO	PRAZO	NÃO CONFORMIDADE	Não possuir cadastro ou cadastro atualizado das redes de coleta do esgoto sanitário.
2	365 dias	OBSERVAÇÃO	

ANEXOS I e II - 560/2024 - TNC

NC	CÓDIGO DA NC	UNIDADE	Poço 03 - Serraria
37	10.18	CONSTATAÇÃO	Não existe macromedidor no poço.
GRUPO	PRAZO	NÃO CONFORMIDADE	Ausência de instrumento permanente de medição e controle de vazão no poço.
2	365 dias	OBSERVAÇÃO	

REGISTRO 1



NC	CÓDIGO DA NC	UNIDADE	Reservatório 03 - Serraria
38	6.1	CONSTATAÇÃO	Não existe identificação na área do reservatório.
GRUPO	PRAZO	NÃO CONFORMIDADE	Inexistência de placa de identificação do reservatório.
2	365 dias	OBSERVAÇÃO	

NC	CÓDIGO DA NC	UNIDADE	Reservatório 03 - Serraria
39	6.3	CONSTATAÇÃO	Existe vazamento na tubulação próximo ao registro inferior do reservatório.
GRUPO	PRAZO	NÃO CONFORMIDADE	Perda de água e/ou não executar redução de perdas.
2	365 dias	OBSERVAÇÃO	

REGISTRO 1



REGISTRO 2



ANEXOS I e II - 560/2024 - TNC

NC	CÓDIGO DA NC	UNIDADE	
40	6.8	CONSTATAÇÃO	Reservatório 03 - Serraria A tubulação de extravasamento não está protegida com tela.
GRUPO	PRAZO	NÃO CONFORMIDADE	Ausência de tubulação de extravasamento protegida com tela e com cobertura que impeça a entrada de água de chuva e limite a entrada de poeira.
2	90 dias	OBSERVAÇÃO	

REGISTRO 1



NC	CÓDIGO DA NC	UNIDADE	
41	10.3	CONSTATAÇÃO	Poço 04 - Laranjeiras Não foi encaminhado o documento da outorga ou do Comprovante de Cadastro de Uso da Água - SIOUT 0002.
GRUPO	PRAZO	NÃO CONFORMIDADE	Deixar de prestar informações ao órgão fiscalizatório.
2	90 dias	OBSERVAÇÃO	

NC	CÓDIGO DA NC	UNIDADE	
42	10.9	CONSTATAÇÃO	Poço 04 - Laranjeiras Acúmulo de resíduos dentro da caixa de concreto onde fica o poço, podendo contaminar a sua água e causar danos estruturais, como na bomba, além da atração de vetores.
GRUPO	PRAZO	NÃO CONFORMIDADE	Falta de conservação e manutenção preventiva de unidade.
2	365 dias	OBSERVAÇÃO	

REGISTRO 1



REGISTRO 2



ANEXOS I e II - 560/2024 - TNC

NC	CÓDIGO DA NC	UNIDADE	Poço 04 - Laranjeiras
43	10.9	CONSTATAÇÃO	Acúmulo de água dentro de tubulação onde está a caixa de concreto do poço.
GRUPO	PRAZO	NÃO CONFORMIDADE	Falta de conservação e manutenção preventiva de unidade.
2	365 dias	OBSERVAÇÃO	

REGISTRO 1



NC	CÓDIGO DA NC	UNIDADE	Poço 04 - Laranjeiras
44	10.9	CONSTATAÇÃO	Presença de bombona com resíduo de hipoclorito de sódio líquido. Não é realizado o tratamento do poço no local, sendo necessária a sua remoção da área.
GRUPO	PRAZO	NÃO CONFORMIDADE	Acúmulo de resíduos em local inapropriado e/ou armazenamento inadequado.
2	90 dias	OBSERVAÇÃO	

REGISTRO 1



NC	CÓDIGO DA NC	UNIDADE	Poço 04 - Laranjeiras
45	10.12	CONSTATAÇÃO	Há furos na tampa do poço, possibilitando a entrada de contaminantes
GRUPO	PRAZO	NÃO CONFORMIDADE	A tampa do poço não protege de contaminações superficiais.
2	180 dias	OBSERVAÇÃO	

REGISTRO 1



ANEXOS I e II - 560/2024 - TNC

NC	CÓDIGO DA NC	UNIDADE	Área Comercial
46	7.14	CONSTATAÇÃO	A carta de serviços não está disponível ao público.
GRUPO	PRAZO	NÃO CONFORMIDADE	Não expor em local visível aos usuários a carta de serviços da Araricá Saneamento.
1	365 dias	OBSERVAÇÃO	

NC	CÓDIGO DA NC	UNIDADE	Poço 04 - Laranjeiras
47	10.16	CONSTATAÇÃO	A tubulação de ventilação (dreno) não está protegida contra a entrada de contaminantes.
GRUPO	PRAZO	NÃO CONFORMIDADE	Ausência de tubulação de ventilação protegidas com tela e com cobertura que impeça a entrada de água de chuva e limite a entrada de poeira.
2	90 dias	OBSERVAÇÃO	De acordo com a NBR 12244, o dreno do poço deve estar livre.

REGISTRO 1



NC	CÓDIGO DA NC	UNIDADE	Poço 04 - Laranjeiras
48	10.18	CONSTATAÇÃO	O macromedidor não está operando.
GRUPO	PRAZO	NÃO CONFORMIDADE	Ausência de instrumento permanente de medição e controle de vazão no poço.
2	365 dias	OBSERVAÇÃO	

REGISTRO 1



ANEXOS I e II - 560/2024 - TNC

NC	CÓDIGO DA NC	UNIDADE	Reservatório 04 - Laranjeiras
49	6.1	CONSTATAÇÃO	Não existe identificação na área do reservatório.
GRUPO	PRAZO	NÃO CONFORMIDADE	Inexistência de placa de identificação do reservatório.
2	365 dias	OBSERVAÇÃO	

NC	CÓDIGO DA NC	UNIDADE	Reservatório 04 - Laranjeiras
50	6.10	CONSTATAÇÃO	Não há guarda-corpo na laje em que o reservatório está apoiado, podendo haver risco de queda a operadores que transitam no local.
GRUPO	PRAZO	NÃO CONFORMIDADE	Não proporcionar a segurança das edificações e dos operadores.
2	365 dias	OBSERVAÇÃO	

REGISTRO 1



NC	CÓDIGO DA NC	UNIDADE	Reservatório 04 - Laranjeiras
51	6.14	CONSTATAÇÃO	O instrumento para acesso à laje em que o reservatório está apoiado não está adequada, pois é um banco em estado precário de conservação, representando risco aos operadores.
GRUPO	PRAZO	NÃO CONFORMIDADE	Não proporcionar a segurança das edificações e dos operadores.
2	365 dias	OBSERVAÇÃO	

REGISTRO 1



ANEXOS I e II - 560/2024 - TNC

NC	CÓDIGO DA NC	UNIDADE	Poço 05 - Secretaria de Obras
52	10.1	CONSTATAÇÃO	Não há identificação na área do poço.
GRUPO	PRAZO	NÃO CONFORMIDADE	Inexistência de placa de identificação da área da captação.
2	365 dias	OBSERVAÇÃO	

NC	CÓDIGO DA NC	UNIDADE	Poço 05 - Secretaria de Obras
53	10.2	CONSTATAÇÃO	Não há cadeado no portão de entrada.
GRUPO	PRAZO	NÃO CONFORMIDADE	Não isolar a área dando condição ao acesso de pessoas não-autorizadas e sem garantir bom estado de limpeza do local.
2	365 dias	OBSERVAÇÃO	

REGISTRO 1



NC	CÓDIGO DA NC	UNIDADE	Poço 05 - Secretaria de Obras
54	10.3	CONSTATAÇÃO	Não foi encaminhado o documento da outorga ou do Comprovante de Cadastro de Uso da Água - SIOUT 0002.
GRUPO	PRAZO	NÃO CONFORMIDADE	Deixar de prestar informações ao órgão fiscalizatório.
2	90 dias	OBSERVAÇÃO	

ANEXOS I e II - 560/2024 - TNC

NC	CÓDIGO DA NC	UNIDADE	Poço 05 - Secretaria de Obras
55	10.9	CONSTATAÇÃO	O sistema de tratamento do poço com cloro pastilha está inoperante.
GRUPO	PRAZO	NÃO CONFORMIDADE	Falta de conservação e manutenção preventiva de unidade.
2	365 dias	OBSERVAÇÃO	

REGISTRO 1



NC	CÓDIGO DA NC	UNIDADE	Poço 05 - Secretaria de Obras
56	10.9	CONSTATAÇÃO	A fiação elétrica está desorganizada dentro da caixa de concreto do poço.
GRUPO	PRAZO	NÃO CONFORMIDADE	Falta de conservação e manutenção preventiva de unidade.
2	365 dias	OBSERVAÇÃO	

REGISTRO 1



NC	CÓDIGO DA NC	UNIDADE	Poço 05 - Secretaria de Obras
57	10.12	CONSTATAÇÃO	A tubulação por onde passa o sensor do poço não está vedada, o que permite contaminações superficiais.
GRUPO	PRAZO	NÃO CONFORMIDADE	A tampa do poço não protege de contaminações superficiais.
2	180 dias	OBSERVAÇÃO	

REGISTRO 1



ANEXOS I e II - 560/2024 - TNC

NC	CÓDIGO DA NC	UNIDADE	Área Comercial
58	7.17	CONSTATAÇÃO	O código de defesa do consumidor não está disponível ao público.
GRUPO	PRAZO	NÃO CONFORMIDADE	Não expor em local visível aos usuários cópia do Código de Defesa do Consumidor.
1	90 dias	OBSERVAÇÃO	

NC	CÓDIGO DA NC	UNIDADE	Poço 05 - Secretaria de Obras
59	10.16	CONSTATAÇÃO	Não há estrutura de tubulação de respiro (dreno) no poço, sendo que a tubulação por onde passa o sensor está funcionando como um respiro precário.
GRUPO	PRAZO	NÃO CONFORMIDADE	Ausência de tubulação de ventilação protegidas com tela e com cobertura que impeça a entrada de água de chuva e limite a entrada de poeira.
2	90 dias	OBSERVAÇÃO	De acordo com a NBR 12244, o dreno do poço deve estar livre.

REGISTRO 1



REGISTRO 2



NC	CÓDIGO DA NC	UNIDADE	Poço 05 - Secretaria de Obras
60	10.18	CONSTATAÇÃO	O macromedidor não está operando.
GRUPO	PRAZO	NÃO CONFORMIDADE	Ausência de instrumento permanente de medição e controle de vazão no poço.
2	365 dias	OBSERVAÇÃO	

REGISTRO 1



ANEXOS I e II - 560/2024 - TNC

NC	CÓDIGO DA NC	UNIDADE	Poço 05 - Secretaria de Obras
61	10.22	CONSTATAÇÃO	Na área há uma casa para depósito do hipoclorito de sódio, pastilha e líquido, cuja ventilação não está adequada.
GRUPO	PRAZO	NÃO CONFORMIDADE	Ausência de abertura de ventilação protegidas com tela e com cobertura que impeça a entrada de água de chuva e limite a entrada de poeira.
2	90 dias	OBSERVAÇÃO	

REGISTRO 1



REGISTRO 2



NC	CÓDIGO DA NC	UNIDADE	Poço 05 - Secretaria de Obras
62	10.22	CONSTATAÇÃO	Existem produtos químicos sem identificação.
GRUPO	PRAZO	NÃO CONFORMIDADE	Falta de identificação de produtos químicos.
2	90 dias	OBSERVAÇÃO	

REGISTRO 1



REGISTRO 2



NC	CÓDIGO DA NC	UNIDADE	Poço 05 - Secretaria de Obras
63	10.23	CONSTATAÇÃO	Há produtos químicos fora da validade.
GRUPO	PRAZO	NÃO CONFORMIDADE	Possuir em suas dependências produto do processo fora do prazo de validade.
2	90 dias	OBSERVAÇÃO	

REGISTRO 1



ANEXOS I e II - 560/2024 - TNC

NC	CÓDIGO DA NC	UNIDADE	Poço 06 - Creche
64	-	CONSTATAÇÃO	De acordo com o Anexo II SAA, há tratamento no Poço 06, porém em campo não verificou-se a existência de sistema de cloração na unidade.
GRUPO	PRAZO	NÃO CONFORMIDADE	Prestar informações erradas ao órgão fiscalizatório.
2	90 dias	OBSERVAÇÃO	

REGISTRO 1

2. TRATAMENTO				
ETA	Vazão de projeto (m³/h)	Vazão média (m³/h)	Descrição (n. decantadores, filtros, municípios atendidos)	Localização (endereço completo e coordenadas geodésicas)
Poço 01	15m³/h	6m³/h	atende o <u>município de Ararica</u> , sem decantador ou filtro	Estrada Servidão <u>Koeche</u> , SN, Canoas(-29.60241158161782, -50.93224173288928)
Poço 06		6m³/h	atende o <u>município de Ararica</u> , sem decantador ou filtro	Felipe <u>Diefenbach</u> , 186, Centro(-29.612722070386805, -50.928054866648154)
Poço 05		4m³/h	atende o <u>município de Ararica</u> , sem decantador ou filtro	Av. José Antônio de Oliveira Neto, 228, Centro(-29.61497673842096, -50.92940787521737)

REGISTRO 2



NC	CÓDIGO DA NC	UNIDADE	Poço 06 - Creche
65	10.3	CONSTATAÇÃO	Não foi encaminhado o documento da outorga ou do Comprovante de Cadastro de Uso da Água - SIOUT 0002.
GRUPO	PRAZO	NÃO CONFORMIDADE	Deixar de prestar informações ao órgão fiscalizatório.
2	90 dias	OBSERVAÇÃO	

NC	CÓDIGO DA NC	UNIDADE	Poço 06 - Creche
66	10.9	CONSTATAÇÃO	A fiação elétrica está desorganizada dentro da caixa de concreto do poço.
GRUPO	PRAZO	NÃO CONFORMIDADE	Falta de conservação e manutenção preventiva de unidade.
2	365 dias	OBSERVAÇÃO	

REGISTRO 1



REGISTRO 2



REGISTRO 3



ANEXOS I e II - 560/2024 - TNC

NC	CÓDIGO DA NC	UNIDADE	Poço 06 - Creche
67	10.12	CONSTATAÇÃO	Há um furo na tampa.
GRUPO	PRAZO	NÃO CONFORMIDADE	A tampa do poço não protege de contaminações superficiais.
2	180 dias	OBSERVAÇÃO	

REGISTRO 1



NC	CÓDIGO DA NC	UNIDADE	Área Comercial
68	7.13	CONSTATAÇÃO	O Plano de Emergência e Contingência não está em conformidade com a Resolução CSR n. 13/2023.
GRUPO	PRAZO	NÃO CONFORMIDADE	Ausência ou não atendimento do Plano de Emergência e Contingência.
3	90 dias	OBSERVAÇÃO	

NC	CÓDIGO DA NC	UNIDADE	Poço 06 - Creche
69	10.16	CONSTATAÇÃO	Não há estrutura de tubulação de respiro (dreno) no poço.
GRUPO	PRAZO	NÃO CONFORMIDADE	Ausência de tubulação de ventilação protegidas com tela e com cobertura que impeça a entrada de água de chuva e limite a entrada de poeira.
2	90 dias	OBSERVAÇÃO	De acordo com a NBR 12244, o dreno do poço deve estar livre.

REGISTRO 1



ANEXOS I e II - 560/2024 - TNC

NC	CÓDIGO DA NC	UNIDADE	Poço 06 - Creche
70	10.18	CONSTATAÇÃO	O macromedidor não está operando.
GRUPO	PRAZO	NÃO CONFORMIDADE	Ausência de instrumento permanente de medição e controle de vazão no poço.
2	365 dias	OBSERVAÇÃO	

REGISTRO 1



NC	CÓDIGO DA NC	UNIDADE	EBAT Poço 06 - Creche
71	2.1	CONSTATAÇÃO	Não há identificação da unidade.
GRUPO	PRAZO	NÃO CONFORMIDADE	Inexistência de placa de identificação da área da EBA.
2	365 dias	OBSERVAÇÃO	

REGISTRO 1



NC	CÓDIGO DA NC	UNIDADE	Reservatório 06 - Creche
72	6.1	CONSTATAÇÃO	Não há identificação da unidade.
GRUPO	PRAZO	NÃO CONFORMIDADE	Inexistência de placa de identificação do reservatório.
2	365 dias	OBSERVAÇÃO	

REGISTRO 1



ANEXOS I e II - 560/2024 - TNC

NC	CÓDIGO DA NC	UNIDADE	Reservatório 06 - Creche
73	6.17	CONSTATAÇÃO	Vegetação alta no terreno.
GRUPO	PRAZO	NÃO CONFORMIDADE	Falta de conservação e manutenção preventiva de unidade.
2	180 dias	OBSERVAÇÃO	



NC	CÓDIGO DA NC	UNIDADE	Poço 07 - Camobi
74	10.3	CONSTATAÇÃO	Não foi encaminhado o documento da outorga ou do Comprovante de Cadastro de Uso da Água - SIOUT 0002.
GRUPO	PRAZO	NÃO CONFORMIDADE	Deixar de prestar informações ao órgão fiscalizatório.
2	90 dias	OBSERVAÇÃO	

NC	CÓDIGO DA NC	UNIDADE	Poço 07 - Camobi
75	10.9	CONSTATAÇÃO	A fiação elétrica está desorganizada dentro da caixa de concreto do poço.
GRUPO	PRAZO	NÃO CONFORMIDADE	Falta de conservação e manutenção preventiva de unidade.
2	365 dias	OBSERVAÇÃO	



ANEXOS I e II - 560/2024 - TNC

NC	CÓDIGO DA NC	UNIDADE	Poço 07 - Camobi
76	10.9	CONSTATAÇÃO	Presença de bombona com resíduo de hipoclorito de sódio líquido. Não é realizado o tratamento do poço no local, sendo necessária a sua remoção da área.
GRUPO	PRAZO	NÃO CONFORMIDADE	Acúmulo de resíduos em local inapropriado e/ou armazenamento inadequado.
2	90 dias	OBSERVAÇÃO	

REGISTRO 1



REGISTRO 2



NC	CÓDIGO DA NC	UNIDADE	Poço 07 - Camobi
77	10.12	CONSTATAÇÃO	A tubulação por onde passa o sensor do poço não está vedada, o que permite contaminações superficiais.
GRUPO	PRAZO	NÃO CONFORMIDADE	A tampa do poço não protege de contaminações superficiais.
2	180 dias	OBSERVAÇÃO	

REGISTRO 1



REGISTRO 2



NC	CÓDIGO DA NC	UNIDADE	Latoratório de análises da qualidade da água
78	9.21	CONSTATAÇÃO	Não há laudo da qualidade da água tratada diretamente no caminhão pipa por meio de pastilhas de cloro.
GRUPO	PRAZO	NÃO CONFORMIDADE	Não atender a todos os padrões de potabilidade e frequência de análises estabelecidos na legislação.
2	180 dias	OBSERVAÇÃO	

ANEXOS I e II - 560/2024 - TNC

NC	CÓDIGO DA NC	UNIDADE	Poço 07 - Camobi
79	10.16	CONSTATAÇÃO	Não há estrutura de tubulação de respiro (dreno) no poço, sendo que a tubulação por onde passa o sensor está funcionando como um respiro precário.
GRUPO	PRAZO	NÃO CONFORMIDADE	Ausência de tubulação de ventilação protegidas com tela e com cobertura que impeça a entrada de água de chuva e limite a entrada de poeira.
2	90 dias	OBSERVAÇÃO	De acordo com a NBR 12244, o dreno do poço deve estar livre.



NC	CÓDIGO DA NC	UNIDADE	Poço 07 - Camobi
80	10.18	CONSTATAÇÃO	O macromedidor não está operando.
GRUPO	PRAZO	NÃO CONFORMIDADE	Ausência de instrumento permanente de medição e controle de vazão no poço.
2	365 dias	OBSERVAÇÃO	



NC	CÓDIGO DA NC	UNIDADE	Reservatório 07 - Camobi
81	6.1	CONSTATAÇÃO	Não há identificação da unidade.
GRUPO	PRAZO	NÃO CONFORMIDADE	Inexistência de placa de identificação do reservatório.
2	365 dias	OBSERVAÇÃO	



ANEXOS I e II - 560/2024 - TNC

NC	CÓDIGO DA NC	UNIDADE	Poço 08 - Azaléia
82	10.1	CONSTATAÇÃO	Não existe identificação da área do poço.
GRUPO	PRAZO	NÃO CONFORMIDADE	Inexistência de placa de identificação da área da captação.
2	365 dias	OBSERVAÇÃO	

REGISTRO 1



REGISTRO 2



NC	CÓDIGO DA NC	UNIDADE	Poço 08 - Azaléia
83	10.3	CONSTATAÇÃO	Não foi encaminhado o documento da outorga ou do Comprovante de Cadastro de Uso da Água - SIOUT 0002.
GRUPO	PRAZO	NÃO CONFORMIDADE	Deixar de prestar informações ao órgão fiscalizatório.
2	90 dias	OBSERVAÇÃO	

NC	CÓDIGO DA NC	UNIDADE	Poço 08 - Azaléia
84	10.9	CONSTATAÇÃO	A fiação elétrica está desorganizada junto ao corpo do poço.
GRUPO	PRAZO	NÃO CONFORMIDADE	Falta de conservação e manutenção preventiva de unidade.
2	365 dias	OBSERVAÇÃO	

REGISTRO 1



ANEXOS I e II - 560/2024 - TNC

NC	CÓDIGO DA NC	UNIDADE	Poço 08 - Azaléia
85	10.12	CONSTATAÇÃO	Há um furo na tampa por onde passa o sensor do poço.
GRUPO	PRAZO	NÃO CONFORMIDADE	A tampa do poço não protege de contaminações superficiais.
2	180 dias	OBSERVAÇÃO	

REGISTRO 1



NC	CÓDIGO DA NC	UNIDADE	Poço 08 - Azaléia
86	10.12	CONSTATAÇÃO	Há um furo na estrutura externa do poço.
GRUPO	PRAZO	NÃO CONFORMIDADE	A tampa do poço não protege de contaminações superficiais.
2	180 dias	OBSERVAÇÃO	

REGISTRO 1



REGISTRO 2



NC	CÓDIGO DA NC	UNIDADE	Laboratório de análises da qualidade da água
87	9.24	CONSTATAÇÃO	O laboratório não possui mapa de risco.
GRUPO	PRAZO	NÃO CONFORMIDADE	Não proporcionar a segurança das edificações e dos operadores.
2	365 dias	OBSERVAÇÃO	De acordo com a NR 9 (riscos ambientais) e da NR 5 (CIPA), torna obrigatória a elaboração e a fixação nos locais de trabalho o Mapa de Riscos.

ANEXOS I e II - 560/2024 - TNC

NC	CÓDIGO DA NC	UNIDADE	Poço 08 - Azaléia
88	10.16	CONSTATAÇÃO	A tubulação de respiro do poço (dreno), encontra-se fechada (não está livre). O dreno deve possuir orifícios posicionados de tal maneira que limitem a entrada de contaminates e água da chuva.
GRUPO	PRAZO	NÃO CONFORMIDADE	Ausência de tubulação de ventilação protegidas com tela e com cobertura que impeça a entrada de água de chuva e limite a entrada de poeira.
2	90 dias	OBSERVAÇÃO	De acordo com a NBR 12244, o dreno do poço deve estar livre.

REGISTRO 1



REGISTRO 2



NC	CÓDIGO DA NC	UNIDADE	Poço 08 - Azaléia
89	10.18	CONSTATAÇÃO	O macromedidor não está operando.
GRUPO	PRAZO	NÃO CONFORMIDADE	Ausência de instrumento permanente de medição e controle de vazão no poço.
2	365 dias	OBSERVAÇÃO	

REGISTRO 1



NC	CÓDIGO DA NC	UNIDADE	Reservatório 08 - Azaléia
90	6.1	CONSTATAÇÃO	Não há identificação da unidade.
GRUPO	PRAZO	NÃO CONFORMIDADE	Inexistência de placa de identificação do reservatório.
2	365 dias	OBSERVAÇÃO	

REGISTRO 1



REGISTRO 2



ANEXOS I e II - 560/2024 - TNC

NC	CÓDIGO DA NC	UNIDADE	Reservatório 08 - Azaléia
91	6.3	CONSTATAÇÃO	Existe vazamento na tubulação próxima ao registro.
GRUPO	PRAZO	NÃO CONFORMIDADE	Perda de água e/ou não executar redução de perdas.
2	365 dias	OBSERVAÇÃO	

REGISTRO 1



REGISTRO 2



NC	CÓDIGO DA NC	UNIDADE	Reservatório 08 - Azaléia
92	6.5	CONSTATAÇÃO	Não há dispositivo de travamento na abertura de inspeção do reservatório.
GRUPO	PRAZO	NÃO CONFORMIDADE	Ausência de abertura de inspeção fechada com tampa inteira dotada de dispositivo e travamento.
2	180 dias	OBSERVAÇÃO	

REGISTRO 1



REGISTRO 2



NC	CÓDIGO DA NC	UNIDADE	Reservatório 08 - Azaléia
93	6.8	CONSTATAÇÃO	A tubulação de extravasamento não está protegido com tela.
GRUPO	PRAZO	NÃO CONFORMIDADE	Ausência de tubulação de extravasamento protegida com tela e com cobertura que impeça a entrada de água de chuva e limite a entrada de poeira.
2	90 dias	OBSERVAÇÃO	

REGISTRO 1



REGISTRO 2



ANEXOS I e II - 560/2024 - TNC

NC	CÓDIGO DA NC	UNIDADE	Poço 09 - Raso
94	10.1	CONSTATAÇÃO	Não existe identificação da área do poço.
GRUPO	PRAZO	NÃO CONFORMIDADE	Inexistência de placa de identificação da área da captação.
2	365 dias	OBSERVAÇÃO	

REGISTRO 1



NC	CÓDIGO DA NC	UNIDADE	Poço 09 - Raso
95	10.2	CONSTATAÇÃO	Não existe cercamento da área do poço.
GRUPO	PRAZO	NÃO CONFORMIDADE	Não isolar a área dando condição ao acesso de pessoas não-autorizadas e sem garantir bom estado de limpeza do local.
2	365 dias	OBSERVAÇÃO	

REGISTRO 1



NC	CÓDIGO DA NC	UNIDADE	Poço 09 - Raso
96	10.3	CONSTATAÇÃO	Não foi encaminhado o documento da outorga ou do Comprovante de Cadastro de Uso da Água - SIOUT 0002.
GRUPO	PRAZO	NÃO CONFORMIDADE	Deixar de prestar informações ao órgão fiscalizatório.
2	90 dias	OBSERVAÇÃO	

ANEXOS I e II - 560/2024 - TNC

NC	CÓDIGO DA NC	UNIDADE	Poço 09 - Raso
97	10.3	CONSTATAÇÃO	A área do poço é de difícil acesso.
GRUPO	PRAZO	NÃO CONFORMIDADE	Falta de conservação e manutenção preventiva de unidade.
2	365 dias	OBSERVAÇÃO	

REGISTRO 1



REGISTRO 2



NC	CÓDIGO DA NC	UNIDADE	Poço 09 - Raso
98	10.8	CONSTATAÇÃO	O acesso ao poço (tábua) apresenta estrutura precária.
GRUPO	PRAZO	NÃO CONFORMIDADE	Não proporcionar a segurança das edificações e dos operadores.
2	365 dias	OBSERVAÇÃO	

REGISTRO 1



REGISTRO 2



NC	CÓDIGO DA NC	UNIDADE	Poço 09 - Raso
99	10.9	CONSTATAÇÃO	Vegetação alta no entorno da área do poço.
GRUPO	PRAZO	NÃO CONFORMIDADE	Falta de conservação e manutenção preventiva de unidade.
2	365 dias	OBSERVAÇÃO	

REGISTRO 1



ANEXOS I e II - 560/2024 - TNC

NC	CÓDIGO DA NC	UNIDADE	Poço 09 - Raso
100	10.9	CONSTATAÇÃO	Vegetação e resíduos vegetais dentro da água captada.
GRUPO	PRAZO	NÃO CONFORMIDADE	Falta de conservação e manutenção preventiva de unidade.
2	365 dias	OBSERVAÇÃO	

REGISTRO 1



REGISTRO 2



NC	CÓDIGO DA NC	UNIDADE	Poço 09 - Raso
101	10.9	CONSTATAÇÃO	Área alagadiça no entorno do poço.
GRUPO	PRAZO	NÃO CONFORMIDADE	Falta de conservação e manutenção preventiva de unidade.
2	365 dias	OBSERVAÇÃO	

REGISTRO 1



NC	CÓDIGO DA NC	UNIDADE	Poço 09 - Raso
102	10.9	CONSTATAÇÃO	Existência de sedimentos dentro da água captada.
GRUPO	PRAZO	NÃO CONFORMIDADE	Falta de conservação e manutenção preventiva de unidade.
2	365 dias	OBSERVAÇÃO	

REGISTRO 1



REGISTRO 2



REGISTRO 3



ANEXOS I e II - 560/2024 - TNC

NC	CÓDIGO DA NC	UNIDADE	Poço 09 - Raso
103	10.12	CONSTATAÇÃO	A estrutura do poço não protege de contaminações superficiais, impedindo o acesso de animais, líquidos e outras substâncias.
GRUPO	PRAZO	NÃO CONFORMIDADE	A estrutura do poço não protege de contaminações superficiais.
2	365 dias	OBSERVAÇÃO	

REGISTRO 1



REGISTRO 2



REGISTRO 3



NC	CÓDIGO DA NC	UNIDADE	Poço 09 - Raso
104	10.18	CONSTATAÇÃO	Não existe macromedidor no poço.
GRUPO	PRAZO	NÃO CONFORMIDADE	Ausência de instrumento permanente de medição e controle de vazão no poço.
2	365 dias	OBSERVAÇÃO	

REGISTRO 1



NC	CÓDIGO DA NC	UNIDADE	Reservatório 09 - Raso
105	6.1	CONSTATAÇÃO	Não há identificação da unidade.
GRUPO	PRAZO	NÃO CONFORMIDADE	Inexistência de placa de identificação do reservatório.
2	365 dias	OBSERVAÇÃO	

REGISTRO 1

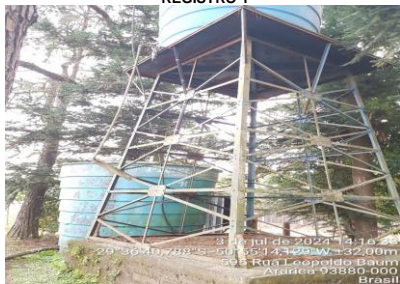

ANEXOS I e II - 560/2024 - TNC

NC	CÓDIGO DA NC	UNIDADE	Reservatório 09 - Raso
106	6.2	CONSTATAÇÃO	Não existe cercamento na área do reservatório.
GRUPO	PRAZO	NÃO CONFORMIDADE	Não isolar a área dando condição ao acesso de pessoas não-autorizadas e sem garantir bom estado de limpeza do local.
2	365 dias	OBSERVAÇÃO	

REGISTRO 1

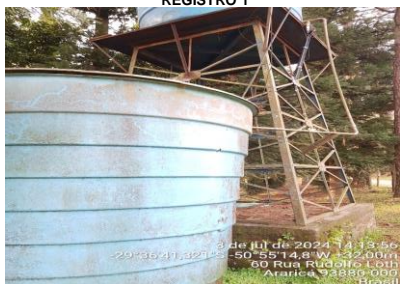

NC	CÓDIGO DA NC	UNIDADE	Reservatório 09 - Raso
107	6.5	CONSTATAÇÃO	Reservatório elevado encontra-se sem tampa/ tampa danificada.
GRUPO	PRAZO	NÃO CONFORMIDADE	Ausência de abertura de inspeção fechada com tampa inteira dotada de dispositivo e travamento.
2	180 dias	OBSERVAÇÃO	

REGISTRO 1



NC	CÓDIGO DA NC	UNIDADE	Reservatório 09 - Raso
108	6.8	CONSTATAÇÃO	A tubulação de extravasamento do reservatório apoiado não está protegido com tela.
GRUPO	PRAZO	NÃO CONFORMIDADE	Ausência de tubulação de extravasamento protegida com tela e com cobertura que impeça a entrada de água de chuva e limite a entrada de poeira.
2	90 dias	OBSERVAÇÃO	

REGISTRO 1



ANEXOS I e II - 560/2024 - TNC

NC	CÓDIGO DA NC	UNIDADE	Reservatório 09 - Raso
109	6.14	CONSTATAÇÃO	Não há escada de acesso ao reservatório elevado.
GRUPO	PRAZO	NÃO CONFORMIDADE	Não proporcionar a segurança das edificações e dos operadores.
2	365 dias	OBSERVAÇÃO	

REGISTRO 1



REGISTRO 2



NC	CÓDIGO DA NC	UNIDADE	Reservatório 09 - Raso
110	6.16	CONSTATAÇÃO	O reservatório apresenta danos aparentes na estrutura de aço, necessitando apresentar laudo estrutural atestando a segurança.
GRUPO	PRAZO	NÃO CONFORMIDADE	Não proporcionar a segurança das edificações e dos operadores.
2	365 dias	OBSERVAÇÃO	

REGISTRO 1



REGISTRO 2



NC	CÓDIGO DA NC	UNIDADE	Poço 10 - Bela Vista
111	10.1	CONSTATAÇÃO	Não existe identificação da área do poço.
GRUPO	PRAZO	NÃO CONFORMIDADE	Inexistência de placa de identificação da área da captação.
2	365 dias	OBSERVAÇÃO	

REGISTRO 1



ANEXOS I e II - 560/2024 - TNC

NC	CÓDIGO DA NC	UNIDADE	Poço 10 - Bela Vista
112	10.2	CONSTATAÇÃO	Não existe cercamento da área do poço.
GRUPO	PRAZO	NÃO CONFORMIDADE	Não isolar a área dando condição ao acesso de pessoas não-autorizadas e sem garantir bom estado de limpeza do local.
2	365 dias	OBSERVAÇÃO	

REGISTRO 1



NC	CÓDIGO DA NC	UNIDADE	Poço 10 - Bela Vista
113	10.3	CONSTATAÇÃO	Não foi encaminhado o documento da outorga ou do Comprovante de Cadastro de Uso da Água - SIOUT 0002.
GRUPO	PRAZO	NÃO CONFORMIDADE	Deixar de prestar informações ao órgão fiscalizatório.
2	90 dias	OBSERVAÇÃO	

NC	CÓDIGO DA NC	UNIDADE	Poço 10 - Bela Vista
114	10.8	CONSTATAÇÃO	Difícil acesso ao quadro de comando do poço.
GRUPO	PRAZO	NÃO CONFORMIDADE	Não proporcionar a segurança das edificações e dos operadores.
2	365 dias	OBSERVAÇÃO	

REGISTRO 1



REGISTRO 2



ANEXOS I e II - 560/2024 - TNC

NC	CÓDIGO DA NC	UNIDADE	Poço 10 - Bela Vista
115	10.12	CONSTATAÇÃO	Há um furo na tampa por onde passa o sensor do poço.
GRUPO	PRAZO	NÃO CONFORMIDADE	A tampa do poço não protege de contaminações superficiais.
2	180 dias	OBSERVAÇÃO	

REGISTRO 1



NC	CÓDIGO DA NC	UNIDADE	Laboratório de análises da qualidade da água
116	9.23	CONSTATAÇÃO	Não estão disponíveis os registro físicos das análises.
GRUPO	PRAZO	NÃO CONFORMIDADE	Deixar de prestar informações ao órgão fiscalizatório.
2	90 dias	OBSERVAÇÃO	

NC	CÓDIGO DA NC	UNIDADE	Poço 10 - Bela Vista
117	10.16	CONSTATAÇÃO	A tubulação de respiro do poço (dreno), encontra-se fechada (não está livre). O dreno deve possuir orifícios posicionados de tal maneira que limitem a entrada de contaminates e água da chuva.
GRUPO	PRAZO	NÃO CONFORMIDADE	Ausência de tubulação de ventilação protegidas com tela e com cobertura que impeça a entrada de água de chuva e limite a entrada de poeira.
2	90 dias	OBSERVAÇÃO	De acordo com a NBR 12244, o dreno do poço deve estar livre.

REGISTRO 1



ANEXOS I e II - 560/2024 - TNC

NC	CÓDIGO DA NC	UNIDADE	Poço 10 - Bela Vista
118	10.18	CONSTATAÇÃO	Não existe macromedidor no poço.
GRUPO	PRAZO	NÃO CONFORMIDADE	Ausência de instrumento permanente de medição e controle de vazão no poço.
2	365 dias	OBSERVAÇÃO	

REGISTRO 1



NC	CÓDIGO DA NC	UNIDADE	Reservatório 10 - Bela Vista
119	6.1	CONSTATAÇÃO	Não há identificação da unidade.
GRUPO	PRAZO	NÃO CONFORMIDADE	Inexistência de placa de identificação do reservatório.
2	365 dias	OBSERVAÇÃO	

REGISTRO 1



NC	CÓDIGO DA NC	UNIDADE	Reservatório 10 - Bela Vista
120	6.2	CONSTATAÇÃO	Não existe cercamento na área do reservatório.
GRUPO	PRAZO	NÃO CONFORMIDADE	Não isolar a área dando condição ao acesso de pessoas não-autorizadas e sem garantir bom estado de limpeza do local.
2	365 dias	OBSERVAÇÃO	

REGISTRO 1



ANEXOS I e II - 560/2024 - TNC

NC	CÓDIGO DA NC	UNIDADE	Reservatório 10 - Bela Vista
121	6.5	CONSTATAÇÃO	O R10 é composto por dois reservatórios, um localizado na parte superior, o qual possui a tampa de acesso no topo do reservatório, e outro localizado na parte inferior. Não há a abertura de inspeção no reservatório localizado na parte inferior, inviabilizando a sua limpeza.
GRUPO	PRAZO	NÃO CONFORMIDADE	Ausência de abertura de inspeção fechada com tampa inteira dotada de dispositivo e travamento.
2	180 dias	OBSERVAÇÃO	



NC	CÓDIGO DA NC	UNIDADE	Reservatório 10 - Bela Vista
122	6.16	CONSTATAÇÃO	A instalação elétrica não segue os padrões de segurança, além de passar pela escada de acesso ao reservatório.
GRUPO	PRAZO	NÃO CONFORMIDADE	Não proporcionar a segurança das edificações e dos operadores.
2	90 dias	OBSERVAÇÃO	NR 10



NC	CÓDIGO DA NC	UNIDADE	Poço 11
123	10.1	CONSTATAÇÃO	Não existe identificação da área do poço.
GRUPO	PRAZO	NÃO CONFORMIDADE	Inexistência de placa de identificação da área da captação.
2	365 dias	OBSERVAÇÃO	



ANEXOS I e II - 560/2024 - TNC

NC	CÓDIGO DA NC	UNIDADE	Poço 11
124	10.2	CONSTATAÇÃO	Não existe cadeado no cercamento da área do poço.
GRUPO	PRAZO	NÃO CONFORMIDADE	Não isolar a área dando condição ao acesso de pessoas não-autorizadas e sem garantir bom estado de limpeza do local.
2	365 dias	OBSERVAÇÃO	

REGISTRO 1



NC	CÓDIGO DA NC	UNIDADE	Poço 11
125	10.3	CONSTATAÇÃO	Não foi encaminhado o documento da outorga ou do Comprovante de Cadastro de Uso da Água - SIOUT 0002.
GRUPO	PRAZO	NÃO CONFORMIDADE	Deixar de prestar informações ao órgão fiscalizatório.
2	90 dias	OBSERVAÇÃO	

NC	CÓDIGO DA NC	UNIDADE	Poço 11
126	10.9	CONSTATAÇÃO	Existe uma torneira sem hidromedidação localizada na proximidade do poço que é de fácil acesso ao uso de pessoas não autorizadas.
GRUPO	PRAZO	NÃO CONFORMIDADE	Perda de água e/ou não executar redução de perdas.
2	365 dias	OBSERVAÇÃO	

REGISTRO 1



ANEXOS I e II - 560/2024 - TNC

NC	CÓDIGO DA NC	UNIDADE	Poço 11
127	10.12	CONSTATAÇÃO	Há um furo na tampa por onde passa a fiação do poço.
GRUPO	PRAZO	NÃO CONFORMIDADE	A tampa do poço não protege de contaminações superficiais.
2	180 dias	OBSERVAÇÃO	

REGISTRO 1



REGISTRO 2



NC	CÓDIGO DA NC	UNIDADE	Poço 11
128	10.16	CONSTATAÇÃO	A tubulação de respiro do poço (dreno), encontra-se fechada (não está livre). O dreno deve possuir orifícios posicionados de tal maneira que limitem a entrada de contaminates e água da chuva.
GRUPO	PRAZO	NÃO CONFORMIDADE	Ausência de tubulação de ventilação protegidas com tela e com cobertura que impeça a entrada de água de chuva e limite a entrada de poeira.
2	90 dias	OBSERVAÇÃO	De acordo com a NBR 12244, o dreno do poço deve estar livre.

REGISTRO 1



NC	CÓDIGO DA NC	UNIDADE	EBAT - Campo
129	2.5	CONSTATAÇÃO	A EBAT possui vazamento nas conexões da tubulação.
GRUPO	PRAZO	NÃO CONFORMIDADE	Perda de água e/ou não executar redução de perdas.
2	365 dias	OBSERVAÇÃO	

REGISTRO 1



REGISTRO 2



ANEXOS I e II - 560/2024 - TNC

NC	CÓDIGO DA NC	UNIDADE	EBAT - Campo
130	2.6	CONSTATAÇÃO	Não há estruturas de drenagem, composta por declividade ou canaleta, na área de bombeamento.
GRUPO	PRAZO	NÃO CONFORMIDADE	Drenagem da estrutura inadequada.
2	365 dias	OBSERVAÇÃO	

REGISTRO 1



REGISTRO 2



NC	CÓDIGO DA NC	UNIDADE	EBAT - Campo
131	2.8	CONSTATAÇÃO	As instalações elétricas encontram-se fora dos padrões de segurança, com fios soltos, desencapados e sem proteção do disjuntor.
GRUPO	PRAZO	NÃO CONFORMIDADE	Não proporcionar a segurança das edificações e dos operadores.
2	90 dias	OBSERVAÇÃO	

REGISTRO 1



REGISTRO 2



NC	CÓDIGO DA NC	UNIDADE	EBAT - Campo
132	2.9	CONSTATAÇÃO	Acúmulo de materiais/ resíduos de obra e manutenção dentro da casa da EBAT.
GRUPO	PRAZO	NÃO CONFORMIDADE	Falta de conservação e manutenção preventiva de unidade.
2	365 dias	OBSERVAÇÃO	

REGISTRO 1



ANEXOS I e II - 560/2024 - TNC

NC	CÓDIGO DA NC	UNIDADE	Reservatórios - Campo
133	6.1	CONSTATAÇÃO	Não existe identificação na área dos reservatórios.
GRUPO	PRAZO	NÃO CONFORMIDADE	Inexistência de placa de identificação do reservatório.
2	365 dias	OBSERVAÇÃO	

REGISTRO 1



REGISTRO 2



NC	CÓDIGO DA NC	UNIDADE	Reservatórios - Campo
134	6.11	CONSTATAÇÃO	Não foi encaminhado o laudo de limpeza do conjunto dos 3 reservatórios localizados na EBAT - Campo.
GRUPO	PRAZO	NÃO CONFORMIDADE	Não prever a limpeza de reservatório de água no intervalo mínimo de um ano.
2	180 dias	OBSERVAÇÃO	

REGISTRO 1



REGISTRO 2

RESERVATÓRIOS LIMPOS E DESINFETADOS			
Data	Lacre	Localização	Capacidade
22/04/2024	ERAT	Externa	20.000 litros

Imagem 14: Certificado ERAT

NC	CÓDIGO DA NC	UNIDADE	ETE Arno Weis
135	5.2	CONSTATAÇÃO	Não há placa com a identificação da Licença Operacional.
GRUPO	PRAZO	NÃO CONFORMIDADE	Ausência de placa padrão da L.O. na entrada da ETE.
2	90 dias	OBSERVAÇÃO	

REGISTRO 1



ANEXOS I e II - 560/2024 - TNC

NC	CÓDIGO DA NC	UNIDADE	ETE Arno Weis
136	5.4	CONSTATAÇÃO	A ETE não está completamente isolada, pois não há portão de acesso na ETE.
GRUPO	PRAZO	NÃO CONFORMIDADE	Não isolar a área dando condição ao acesso de pessoas não-autorizadas e sem garantir bom estado de limpeza do local.
2	365 dias	OBSERVAÇÃO	

REGISTRO 1



NC	CÓDIGO DA NC	UNIDADE	ETE Arno Weis
137	5.15	CONSTATAÇÃO	Tubulação de extravasamento danificada.
GRUPO	PRAZO	NÃO CONFORMIDADE	Falta de conservação e manutenção preventiva de unidade.
2	180 dias	OBSERVAÇÃO	

REGISTRO 1



NC	CÓDIGO DA NC	UNIDADE	ETE Campestre
138	5.2	CONSTATAÇÃO	Não há placa com a identificação da Licença Operacional.
GRUPO	PRAZO	NÃO CONFORMIDADE	Ausência de placa padrão da L.O. na entrada da ETE.
2	90 dias	OBSERVAÇÃO	

REGISTRO 1



ANEXOS I e II - 560/2024 - TNC

NC	CÓDIGO DA NC	UNIDADE	ETE Campestre
139	5.4	CONSTATAÇÃO	A ETE não está completamente isolada, pois há falhas no cercamento e o portão de acesso não está cadeado.
GRUPO	PRAZO	NÃO CONFORMIDADE	Não isolar a área dando condição ao acesso de pessoas não-autorizadas e sem garantir bom estado de limpeza do local.
2	365 dias	OBSERVAÇÃO	



NC	CÓDIGO DA NC	UNIDADE	ETE Campestre
140	5.15	CONSTATAÇÃO	As tampas de concreto estão danificadas, não permitindo uma boa vedação.
GRUPO	PRAZO	NÃO CONFORMIDADE	Falta de conservação e manutenção preventiva de unidade.
2	180 dias	OBSERVAÇÃO	



NC	CÓDIGO DA NC	UNIDADE	ETE Campestre
141	5.20	CONSTATAÇÃO	Há proliferação de vetores no interior do tanque séptico.
GRUPO	PRAZO	NÃO CONFORMIDADE	Falta de conservação e manutenção preventiva de unidade.
2	180 dias	OBSERVAÇÃO	



ANEXOS I e II - 560/2024 - TNC

NC	CÓDIGO DA NC	UNIDADE	ETE Conceição
142	5.2	CONSTATAÇÃO	Não há placa com a identificação da Licença Operacional.
GRUPO	PRAZO	NÃO CONFORMIDADE	Ausência de placa padrão da L.O. na entrada da ETE.
2	90 dias	OBSERVAÇÃO	

REGISTRO 1



NC	CÓDIGO DA NC	UNIDADE	ETE Conceição
143	5.4	CONSTATAÇÃO	A ETE não está completamente isolada, pois não há portão de acesso na ETE.
GRUPO	PRAZO	NÃO CONFORMIDADE	Não isolar a área dando condição ao acesso de pessoas não-autorizadas e sem garantir bom estado de limpeza do local.
2	365 dias	OBSERVAÇÃO	

REGISTRO 1



NC	CÓDIGO DA NC	UNIDADE	ETE Conceição
144	5.20	CONSTATAÇÃO	Há proliferação de vetores no interior do tanque séptico.
GRUPO	PRAZO	NÃO CONFORMIDADE	Falta de conservação e manutenção preventiva de unidade.
2	180 dias	OBSERVAÇÃO	

REGISTRO 1



ANEXOS I e II - 560/2024 - TNC

NC	CÓDIGO DA NC	UNIDADE	ETE Júlio Konrath
145	5.2	CONSTATAÇÃO	Não há placa com a identificação da Licença Operacional.
GRUPO	PRAZO	NÃO CONFORMIDADE	Ausência de placa padrão da L.O. na entrada da ETE.
2	90 dias	OBSERVAÇÃO	

REGISTRO 1



NC	CÓDIGO DA NC	UNIDADE	ETE Júlio Konrath
146	5.4	CONSTATAÇÃO	A ETE não está completamente isolada, pois não há cadeado no portão de acesso à ETE.
GRUPO	PRAZO	NÃO CONFORMIDADE	Não isolar a área dando condição ao acesso de pessoas não-autorizadas e sem garantir bom estado de limpeza do local.
2	365 dias	OBSERVAÇÃO	

REGISTRO 1



REGISTRO 2



NC	CÓDIGO DA NC	UNIDADE	ETE Júlio Konrath
147	5.14	CONSTATAÇÃO	O poço de chegada não possui proteção com tampa.
GRUPO	PRAZO	NÃO CONFORMIDADE	Não proporcionar a segurança das edificações e dos operadores.
2	365 dias	OBSERVAÇÃO	

REGISTRO 1



ANEXOS I e II - 560/2024 - TNC

NC	CÓDIGO DA NC	UNIDADE	ETE Júlio Konrath
148	5.15	CONSTATAÇÃO	Tampa de concreto danificada.
GRUPO	PRAZO	NÃO CONFORMIDADE	Falta de conservação e manutenção preventiva de unidade.
2	180 dias	OBSERVAÇÃO	

REGISTRO 1



REGISTRO 2



NC	CÓDIGO DA NC	UNIDADE	ETE José Antônio de Oliveira Neto
149	5.2	CONSTATAÇÃO	Não há placa com a identificação da Licença Operacional.
GRUPO	PRAZO	NÃO CONFORMIDADE	Ausência de placa padrão da L.O. na entrada da ETE.
2	90 dias	OBSERVAÇÃO	

REGISTRO 1



NC	CÓDIGO DA NC	UNIDADE	ETE José Antônio de Oliveira Neto
150	5.3	CONSTATAÇÃO	Não há identificação da área da ETE.
GRUPO	PRAZO	NÃO CONFORMIDADE	Inexistência de identificação da área da ETE.
2	365 dias	OBSERVAÇÃO	

REGISTRO 1



ANEXOS I e II - 560/2024 - TNC

NC	CÓDIGO DA NC	UNIDADE	ETE José Antônio de Oliveira Neto
151	5.4	CONSTATAÇÃO	A ETE não está completamente isolada, pois o portão de acesso não está fixado ao muro.
GRUPO	PRAZO	NÃO CONFORMIDADE	Não isolar a área dando condição ao acesso de pessoas não-autorizadas e sem garantir bom estado de limpeza do local.
2	365 dias	OBSERVAÇÃO	

REGISTRO 1



NC	CÓDIGO DA NC	UNIDADE	ETE Maurício Barani
152	-	CONSTATAÇÃO	Não foi identificado no Anexo II SES a existência de dois sistemas de tratamento de esgoto por tanque séptico coletivo na ETE Maurício Barani.
GRUPO	PRAZO	NÃO CONFORMIDADE	Deixar de prestar informações ao órgão fiscalizatório.
2	90 dias	OBSERVAÇÃO	

REGISTRO 1

2. TRATAMENTO			
ETE	Vazão de projeto (m³/h)	Vazão média (m³/h)	Localização (endereço completo e coordenadas geodésicas)
ARNO WEIS	-	-	3 fossas sépticas e filtro anaeróbio -29.615809 -50.920596
CAMPESTRE	-	-	3 fossas sépticas e filtro anaeróbio -29.618919 -50.926291
CONCEIÇÃO	-	-	3 fossas sépticas e filtro anaeróbio -29.617100 -50.929799
KILJO K	-	-	3 fossas sépticas e filtro anaeróbio -29.615772 -50.928650
JOSÉ ANT.	-	-	3 fossas sépticas e filtro anaeróbio -29.613340 -50.928996
MAURICIO B.	-	-	3 fossas sépticas e filtro anaeróbio -29.610318 -50.925261
MORADA 2	-	-	3 fossas sépticas e filtro anaeróbio -29.609940 -50.928587
RODOLFO D.	-	-	3 fossas sépticas e filtro anaeróbio -29.615066 -50.915470

Tempo de funcionamento (h/dia):
24 hrs/dia
GRS: Anexar Licença de Operação (ou dispensa de Licenciamento) e MTR ou Ordem de Serviço do recolhimento do lodo.

NC	CÓDIGO DA NC	UNIDADE	ETE Maurício Barani 1
153	5.2	CONSTATAÇÃO	Não há placa com a identificação da Licença Operacional.
GRUPO	PRAZO	NÃO CONFORMIDADE	Ausência de placa padrão da L.O. na entrada da ETE.
2	90 dias	OBSERVAÇÃO	

REGISTRO 1



ANEXOS I e II - 560/2024 - TNC

NC	CÓDIGO DA NC	UNIDADE	ETE Maurício Barani 1
154	5.3	CONSTATAÇÃO	Não há identificação da área da ETE.
GRUPO	PRAZO	NÃO CONFORMIDADE	Inexistência de identificação da área da ETE.
2	365 dias	OBSERVAÇÃO	

REGISTRO 1



NC	CÓDIGO DA NC	UNIDADE	ETE Maurício Barani 2
155	5.2	CONSTATAÇÃO	Não há placa com a identificação da Licença Operacional.
GRUPO	PRAZO	NÃO CONFORMIDADE	Ausência de placa padrão da L.O. na entrada da ETE.
2	90 dias	OBSERVAÇÃO	

REGISTRO 1



NC	CÓDIGO DA NC	UNIDADE	ETE Maurício Barani 2
156	5.3	CONSTATAÇÃO	Não há identificação da área da ETE.
GRUPO	PRAZO	NÃO CONFORMIDADE	Inexistência de identificação da área da ETE.
2	365 dias	OBSERVAÇÃO	

REGISTRO 1



ANEXOS I e II - 560/2024 - TNC

NC	CÓDIGO DA NC	UNIDADE	ETE Maurício Barani 2
157	5.15	CONSTATAÇÃO	Há extravasamento de esgoto do Tanque Séptico.
GRUPO	PRAZO	NÃO CONFORMIDADE	Falta de conservação e manutenção preventiva de unidade.
2	180 dias	OBSERVAÇÃO	

REGISTRO 1



REGISTRO 2



NC	CÓDIGO DA NC	UNIDADE	ETE Morada 2 (Martim Frederico Raschke)
158	5.2	CONSTATAÇÃO	Não há placa com a identificação da Licença Operacional.
GRUPO	PRAZO	NÃO CONFORMIDADE	Ausência de placa padrão da L.O. na entrada da ETE.
2	90 dias	OBSERVAÇÃO	

REGISTRO 1



NC	CÓDIGO DA NC	UNIDADE	ETE Rodolfo Dreyer
159	5.2	CONSTATAÇÃO	Não há placa com a identificação da Licença Operacional.
GRUPO	PRAZO	NÃO CONFORMIDADE	Ausência de placa padrão da L.O. na entrada da ETE.
2	90 dias	OBSERVAÇÃO	

REGISTRO 1



ANEXOS I e II - 560/2024 - TNC

NC	CÓDIGO DA NC	UNIDADE	ETE Rodolfo Dreyer
160	5.4	CONSTATAÇÃO	A ETE não está completamente isolada, pois a cerca que dá acesso a área está danificada.
GRUPO	PRAZO	NÃO CONFORMIDADE	Não isolar a área dando condição ao acesso de pessoas não-autorizadas e sem garantir bom estado de limpeza do local.
2	365 dias	OBSERVAÇÃO	

REGISTRO 1



NC	CÓDIGO DA NC	UNIDADE	ETE Rodolfo Dreyer
161	5.14	CONSTATAÇÃO	A laje de cobertura do tanque está solta, podendo provocar acidentes aos operadores.
GRUPO	PRAZO	NÃO CONFORMIDADE	Não proporcionar a segurança das edificações e dos operadores.
2	365 dias	OBSERVAÇÃO	

REGISTRO 1



NC	CÓDIGO DA NC	UNIDADE	ETE Rodolfo Dreyer
162	5.14	CONSTATAÇÃO	Buraco no terreno com grande profundidade, podendo ocasionar a queda de operadores no local.
GRUPO	PRAZO	NÃO CONFORMIDADE	Não proporcionar a segurança das edificações e dos operadores.
2	365 dias	OBSERVAÇÃO	

REGISTRO 1



ANEXOS I e II - 560/2024 - TNC

NC	CÓDIGO DA NC	UNIDADE	ETE Rodolfo Dreyer
163	5.15	CONSTATAÇÃO	Tanque de concreto sem tampa, proporcionando a entrada de águas pluviais.
GRUPO	PRAZO	NÃO CONFORMIDADE	Falta de conservação e manutenção preventiva de unidade.
2	180 dias	OBSERVAÇÃO	

REGISTRO 1



REGISTRO 2



NC	CÓDIGO DA NC	UNIDADE	ETE Rodolfo Dreyer
164	5.15	CONSTATAÇÃO	Tubos de PVC quebrado, proporcionando acesso a vetores e contribuições pluviais.
GRUPO	PRAZO	NÃO CONFORMIDADE	Falta de conservação e manutenção preventiva de unidade.
2	180 dias	OBSERVAÇÃO	

REGISTRO 1



REGISTRO 2



NC	CÓDIGO DA NC	UNIDADE	ETE Rodolfo Dreyer
165	5.15	CONSTATAÇÃO	Acúmulo de resíduos de poda e arame no terreno da ETE.
GRUPO	PRAZO	NÃO CONFORMIDADE	Acúmulo de resíduos em local inapropriado e/ou armazenamento inadequado.
2	90 dias	OBSERVAÇÃO	

REGISTRO 1



REGISTRO 2



ANEXOS I e II - 560/2024 - TNC

NC	CÓDIGO DA NC	UNIDADE	Laboratório de análises da qualidade da água
166	9.1	CONSTATAÇÃO	Existem produtos químicos empregados no laboratório fora do prazo de validade.
GRUPO	PRAZO	NÃO CONFORMIDADE	Possuir em suas dependências produto do processo fora do prazo de validade.
2	90 dias	OBSERVAÇÃO	



NC	CÓDIGO DA NC	UNIDADE	Laboratório de análises da qualidade da água
167	9.4	CONSTATAÇÃO	Não há registro de calibrações externas realizadas nos equipamentos analíticos.
GRUPO	PRAZO	NÃO CONFORMIDADE	Ausência de evidência de calibração dos equipamentos.
2	90 dias	OBSERVAÇÃO	



NC	CÓDIGO DA NC	UNIDADE	Laboratório de análises da qualidade da água
168	9.7	CONSTATAÇÃO	Não há extintor de incêndio na área do laboratório.
GRUPO	PRAZO	NÃO CONFORMIDADE	Não proporcionar a segurança das edificações e dos operadores.
2	180 dias	OBSERVAÇÃO	



ANEXOS I e II - 560/2024 - TNC

NC	CÓDIGO DA NC	UNIDADE	Laboratório de análises da qualidade da água
169	9.8	CONSTATAÇÃO	A FISPQ dos reagentes manipulados não encontram-se à disposição dos funcionários, em local de fácil visibilidade.
GRUPO	PRAZO	NÃO CONFORMIDADE	Não proporcionar a segurança das edificações e dos operadores.
2	365 dias	OBSERVAÇÃO	De acordo com a NR 26, laboratórios químicos devem possuir em suas dependências FISPQ.

REGISTRO 1



NC	CÓDIGO DA NC	UNIDADE	Laboratório de análises da qualidade da água
170	9.9	CONSTATAÇÃO	Não há identificação dos resíduos sólidos gerados e não há recipientes para recebimento de resíduos líquidos, pois estes são descartados na pia.
GRUPO	PRAZO	NÃO CONFORMIDADE	Falta de identificação de resíduos gerados em laboratório químico.
2	90 dias	OBSERVAÇÃO	

REGISTRO 1



NC	CÓDIGO DA NC	UNIDADE	Laboratório de análises da qualidade da água
171	9.10	CONSTATAÇÃO	Os resíduos líquidos gerados nos procedimentos analíticos são descartados diretamente na pia.
GRUPO	PRAZO	NÃO CONFORMIDADE	Descarte de resíduos em local inapropriado e/ou armazenamento inadequado.
2	90 dias	OBSERVAÇÃO	

REGISTRO 1



ANEXOS I e II - 560/2024 - TNC

NC	CÓDIGO DA NC	UNIDADE	Laboratório de análises da qualidade da água
172	9.13	CONSTATAÇÃO	Não há identificação nos armários.
GRUPO	PRAZO	NÃO CONFORMIDADE	Falta de identificação dos locais de armazenamento no laboratório químico.
2	365 dias	OBSERVAÇÃO	

REGISTRO 1



NC	CÓDIGO DA NC	UNIDADE	Laboratório de análises da qualidade da água
173	9.14	CONSTATAÇÃO	Não estão disponíveis instruções, manuais e dados de referência pertinentes aos procedimentos analíticos realizados.
GRUPO	PRAZO	NÃO CONFORMIDADE	Não proporcionar a segurança das edificações e dos operadores.
2	365 dias	OBSERVAÇÃO	

REGISTRO 1



NC	CÓDIGO DA NC	UNIDADE	Laboratório de análises da qualidade da água
174	9.17	CONSTATAÇÃO	Não foi apresentado o plano de amostragem da qualidade da água.
GRUPO	PRAZO	NÃO CONFORMIDADE	Deixar de prestar informações ao órgão fiscalizador.
2	90 dias	OBSERVAÇÃO	

ANEXOS I e II - 560/2024 - TNC

NC	CÓDIGO DA NC	UNIDADE	Laboratório de análises da qualidade da água
175	9.19	CONSTATAÇÃO	Acúmulo de resíduos na área do laboratório.
GRUPO	PRAZO	NÃO CONFORMIDADE	Acúmulo de resíduos em local inapropriado e/ou armazenamento inadequado.
2	90 dias	OBSERVAÇÃO	

REGISTRO 1



NC	CÓDIGO DA NC	UNIDADE	Laboratório de análises da qualidade da água
176	9.20	CONSTATAÇÃO	Os meses de agosto, outubro, novembro e dezembro de 2023 e janeiro e abril de 2024 apresentaram concentração de flúor acima de 0,9 mg/L, limite máximo estabelecido pela Portaria SES/RS n. 10/1999, em pontos coletados na rede de água tratada.
GRUPO	PRAZO	NÃO CONFORMIDADE	Não atender a todos os padrões de potabilidade e frequência de análises estabelecidos na legislação.
2	180 dias	OBSERVAÇÃO	

REGISTRO 1

Data coleta	Local	Endereço	Bairro	Cloro residual	Turbidez	pH	Cor Aparente	Fluoreto
				VMP 0,2 a 2	VMP 5 UT	VPM 6 a 9,5	VMP 15 mgPt-Col	VMP 1,5 mg/L federal
11/out	Posto de Saúde	Rua José Antônio de Oliveira Neto,79	Centro	0,82	< 2,5	8,96	9,3	0,78
03/out	Casa	Rua Emilio Dientsmann,122	Morada	0,49	< 2,5	8,71	< 3,5	1,34
11/out	Casa	Rua Boa Saúde 162	Da Canoa	0,85	< 2,5	8,33	< 3,5	1,48
11/out	Mercado Bazar Telek	Rua Mauricio Barani 275	Da Canoa	0,82	< 2,5	8,34	5,5	1,46
11/out	Casa	Paranaíva 273	Centro	0,66	< 2,5	7,86	< 3,5	1,2

NC	CÓDIGO DA NC	UNIDADE	Laboratório de análises da qualidade da água
177	9.21	CONSTATAÇÃO	Não foram apresentados os laudos de qualidade da água com os parâmetros de análises semestrais (monitoramento de substâncias inorgânicas, orgânicas, agrotóxicos, desinfetantes e produtos secundários, radioatividade, padrões organolépticos).
GRUPO	PRAZO	NÃO CONFORMIDADE	Deixar de prestar informações ao órgão fiscalizatório.
2	90 dias	OBSERVAÇÃO	

ANEXOS I e II - 560/2024 - TNC

NC	CÓDIGO DA NC	UNIDADE	Laboratório de análises da qualidade da água
178	9.21	CONSTATAÇÃO	As análises microbiológicas da água tratada dos poços são realizadas com frequência mensal ao invés de semanal.
GRUPO	PRAZO	NÃO CONFORMIDADE	Não atender a todos os padrões de potabilidade e frequência de análises estabelecidos na legislação.
2	180 dias	OBSERVAÇÃO	

REGISTRO 1

Data coleta	Local	Endereço	Bairro	Cloro residual	Turbidez	pH	Cor aparente	Fluoreto	Coliformes totais	Escherichia coli
				VMP 0,2 a 2	VMP 5 UT	VPM 6 a 9,5	VMP 15 mgPt-Col	VMP 1,5 mg/L federal	VMP Ausência	VMP Ausência
16/mai	Poço Koech	Estrada Serviço Koech,s/n	Da Canoa							Ausente
16/mai	Poço Reservatório	Rua Leopoldo Schardong,100	Centro							Ausente
16/mai	Poço Serraria	Rua Emílio Diestmann,s/n	Da Canoa							Ausente
16/mai	Poço Laranjeiras	Estrada Serviço Koech,s/n	Da Canoa							Ausente
16/mai	Poço Obras	Rua José Antônio de Oliveira Neto,s/n	Centro							Ausente
24/mai	Poço Creche	Rua Felipe Diefenbach,106	Centro							Ausente
24/mai	Poço Camobi	Rua Camobi,s/n	Centro							Ausente
24/mai	Poço Azaléia	Av. do Trabalhador,s/n	Azaléia							Ausente
24/mai	Poço Leopoldo	Rua Leopoldo Baum,595	Centro							Presente
24/mai	Poço Bela Vista	Loteamento as margens da RS-239,s/n	Bela Vista							Ausente
24/mai	Poço Maria Francisca	Loteamento Maria Francisca	Francisca							Ausente

NC	CÓDIGO DA NC	UNIDADE	Laboratório de análises da qualidade da água
179	9.21	CONSTATAÇÃO	Não são realizadas análises de cloro residual, turbidez, pH, cor aparente e fluoreto na água tratada dos poços.
GRUPO	PRAZO	NÃO CONFORMIDADE	Não atender a todos os padrões de potabilidade e frequência de análises estabelecidos na legislação.
2	180 dias	OBSERVAÇÃO	

REGISTRO 1

Data coleta	Local	Endereço	Bairro	Cloro residual	Turbidez	pH	Cor aparente	Fluoreto	Coliformes totais	Escherichia coli
				VMP 0,2 a 2	VMP 5 UT	VPM 6 a 9,5	VMP 15 mgPt-Col	VMP 1,5 mg/L federal	VMP Ausência	VMP Ausência
16/mai	Poço Koech	Estrada Serviço Koech,s/n	Da Canoa							Ausente
16/mai	Poço Reservatório	Rua Leopoldo Schardong,100	Centro							Ausente
16/mai	Poço Serraria	Rua Emílio Diestmann,s/n	Da Canoa							Ausente
16/mai	Poço Laranjeiras	Estrada Serviço Koech,s/n	Da Canoa							Ausente
16/mai	Poço Obras	Rua José Antônio de Oliveira Neto,s/n	Centro							Ausente
24/mai	Poço Creche	Rua Felipe Diefenbach,106	Centro							Ausente
24/mai	Poço Camobi	Rua Camobi,s/n	Centro							Ausente
24/mai	Poço Azaléia	Av. do Trabalhador,s/n	Azaléia							Ausente
24/mai	Poço Leopoldo	Rua Leopoldo Baum,595	Centro							Presente
24/mai	Poço Bela Vista	Loteamento as margens da RS-239,s/n	Bela Vista							Ausente
24/mai	Poço Maria Francisca	Loteamento Maria Francisca	Francisca							Ausente

NC	CÓDIGO DA NC	UNIDADE	Pré-fiscalização
180	-	CONSTATAÇÃO	Não foi encaminhada a documentação completa solicitada por meio dos Anexo I, prejudicando o planejamento da fiscalização e a verificação das informações <i>in loco</i> .
GRUPO	PRAZO	NÃO CONFORMIDADE	A documentação solicitada não foi enviada completa até o dia estabelecido em ofício (Resolução AGO 002-2020, Art. 9º, inciso XIX).
2	-	OBSERVAÇÃO	

FISCALIZAÇÃO REGULAR SISTEMAS (ÁGUA E ESGOTO) ARARICÁ
PROCESSO 560/2024

Página 1 de 2

1. Identificação da reunião

Data da reunião	Horário		Local	Coordenador da reunião
03/07/2024	Início: 9:15	Término: 17:00	Av. José Antônio de Oliveira Neto, 177 - Araricá	Fiscalização AGESAN

2. Objetivo

Promover fiscalização regular no Sistema de Saneamento no município de Araricá.

3. Participantes

	Nome	Instituição	Telefone	Email
1.	Daniel Luz dos Santos	AGESAN	2500-7235	fiscalizacao@agesan-rs.com.br
2.	Fabiane Bernardi de Souza	AGESAN	2500-7235	fiscalizacao@agesan-rs.com.br
3.	Nikolai Pestchek	Araricá S.	48.996215085	emg@araricasaneamento.com.br
4.	Emanuel Baifus Ronke	Araricá	(53)931070874	diretorpresulgo@agesan-rs.com.br
5.	PAULO ROBERTO SARAIVA	PMA	51.993306271	seplan@ararica.rs.gov.br
6.	Josue Soares Fernandes	Araricá S.	(48)998843877	engtb@araricasaneamento.com.br
7.	Sandra Helena Schonardie	PMA	(51)980196582	fiscal@ararica-rs.gov.br
8.				

4. Discussão da pauta (Água Tratada)

Decisão	Responsável	Data limite
a) Verificação da estrutura física dos Poços.		
b) Verificação das Outorgas.		
c) Fiscalização de Elevatórias.		
d) Verificação de Adutoras.		
e) Fiscalização no Sistema de Tratamento.		
f) Verificação do registro das análises da qualidade da água tratada.		
g) Verificação do sistema de registro de falha.		
h) Verificação do laboratório de análises.		
i) Verificação da estrutura física dos Reservatórios.		
j) Verificação dos laudos de limpeza dos Reservatórios.		
k) Verificação de Abastecimento do Usuário.		
l) Verificação da estrutura física do atendimento Comercial.		

5. Discussão da pauta (Tratamento de Esgoto)

Decisão	Responsável	Data limite
m) Fiscalização da área de descarga.		
n) Verificação das Licenças Operacionais.		
o) Verificação dos dados de amostras coletadas dos efluentes lançados.		
p) Fiscalização no sistema de tratamento do esgoto bruto.		

**FISCALIZAÇÃO REGULAR SISTEMAS (ÁGUA E ESGOTO) ARARICÁ
PROCESSO 560/2024**

Página 2 de 2

Decisão	Responsável	Data limite
q) Fiscalização no sistema de tratamento do lodo.		
r) Verificação do laboratório de análises.		
s) Verificação registro da disposição final do lodo.		
t) Verificação do sistema de registro de falha.		

6. Pendência identificada

Decisão	Responsável	Data limite
a)		
b)		
c)		

7. Outros assuntos (em anexo, se necessário)

8. Fechamento da ata

Data da ata	Assinatura do relator
-------------	-----------------------

Em 05/07/2024

Fabiane B. de Souza
FABIANE BERNARDI DE SOUZA
Agente de Fiscalização AGESAN-RS

ANEXOS:

Fiscalização Regular Araricá

Fiscalização regular Araricá



Poço do Reservatório (2)



EBAT-Campo



Poço da Creche (6)



Poço 1



Poço 4



Poço Secretaria de Obras



Poço 7



Reservatório 590



Reservatório Caminhão pipa



R-4



EBAT 1



EBAT Creche



ETE Arnô Weis



ETE Campestre



ETE Júlio Konrat



ETE Conceição



ETE Morada 2



ETE Maurício Barani



ETE José Antônio



ETE Rodolfo Dreyer



Araricá Saneamento



R-1



Poço 5



R-5



EBAT-5



Poço Serraria (3)



Poço Azaléia (8)

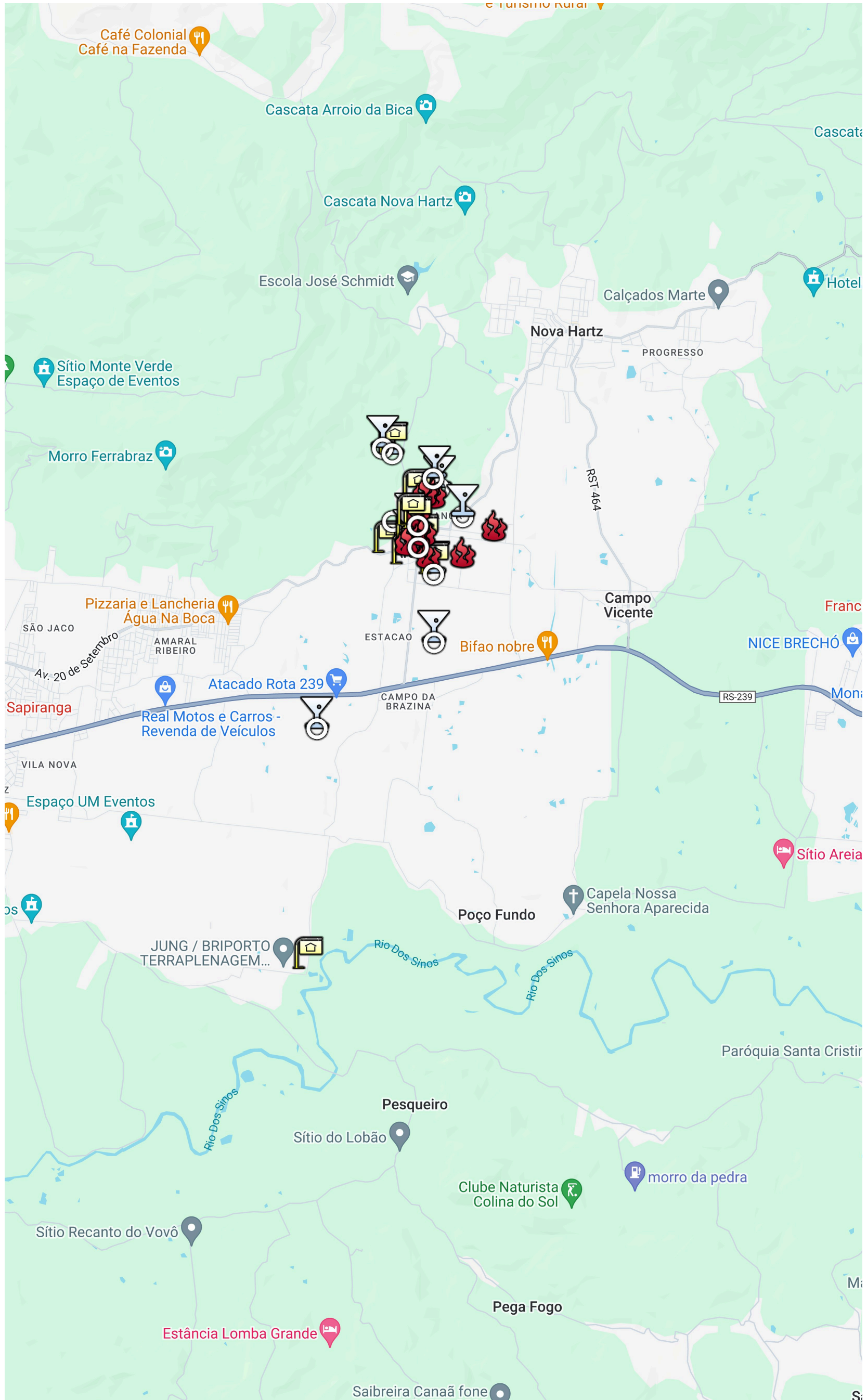



R-Azaléia



Poço Raso (9)



Poço Bela Vista (10)



R-Bela Vista



R-Creche



R-Campo



Poço 11



EBAT Camobi



EBAT Rudolfo Loth



EBAT Jílio Konrat



EBAT 20 de Setembro



EBAT-Rua Salão Queimado

(ETA e captação)



EBAT Leopoldo Krupp



R Serraria (3)



R Camobi
